

# 2013年度事業報告書

自 2013年4月 1日  
至 2014年3月31日

公益財団法人 日本財団

## 目 次

第 1. 現況及び概要	1
1. 事業内容	1
2. 所在地	1
3. 基本財産の額	1
4. 役員の定数、氏名、役職、任期及び経歴	1
5. 職員の定数及び前事業年度からの増減	1
6. 沿 革	2
7. 設置に係る根拠法及び行政庁	3
8. 船舶等振興機関指定に係る根拠法及び監督官庁	3
第 2. 管 理 業 務	4
1. 役員及び評議員の選任	4
2. 会 議	5
3. 事務局	22
4. 認可事項	22
5. 承認事項	22
6. 認定事項	22
7. 届出事項	23
8. 船舶等振興業務以外の業務の実施に関する事項	23
9. 登記事項	23
第 3. 事業の実施状況	24
1. 船舶等振興業務	
(1) 助成事業	24
(2) 海外協力援助事業	24
(3) 国内協力援助事業	25
(4) 情報公開事業	25
(5) 調査研究事業	25
(6) 寄付文化醸成事業	25
(7) 貸付事業	26
2. 船舶等振興業務以外の業務	
(1) 造船業等復興支援事業	27
(2) 「新しい東北」の創造に向けた調査事業	27
(3) 「新しい東北」の実現に向けた復興人材プラットフォーム構築事業	27
(4) ミャンマー少数民族武装勢力支配地域における 紛争の影響を受けた人々の生活向上のための事業	27
第 4. 対処すべき課題	28

# 2013年度事業報告書

## 第 1. 現況及び概要

### 1. 事業内容

#### (1) 目的

国利民福を希求し民を主体とした公益の増進を牽引する見地から、国内外において、海洋・船舶に関する事業並びに海難防止に関する事業その他の海事に関する事業の振興に寄与することにより海に囲まれた我が国の発展に資し、あわせて社会福祉・教育・文化・観光・体育その他の公益の増進を目的とする事業の振興に資することを目的とする。

#### (2) 業務の範囲

- 1) モーターボート競走法（昭和26年法律第242号）第25条第1項の規定による交付金の受け入れを行う。
- 2) 次に掲げる事業及びこれらの事業の振興を目的とする事業を助成することその他の次に掲げる事業の振興を図るための事業の実施。
  - ① 海洋・船舶に関する事業及び海難防止に関する事業その他の海事に関する事業。
  - ② 社会福祉・教育・文化・観光・体育その他の公益の増進を目的とする事業。
- 3) 船舶、船舶用機関及び船舶用品の製造に関する事業の振興に必要な資金の融通のため、金融機関に対し、資金の貸付を行う。

### 2. 所在地

東京都港区赤坂1丁目2番2号

TEL：03-6229-5111

### 3. 基本財産の額（円）

2013年度	2012年度	増減
28,820,213,900	28,819,536,650	677,250

（政府からの出捐金はなし）

### 4. 役員の定数、氏名、役職、任期及び経歴

第2. 管理業務の1. 役員、評議員及びアドバイザー会議委員の選任 を参照

### 5. 職員の定数及び前事業年度からの増減

第2. 管理業務の3. 事務局 を参照

## 6. 沿革

1951年6月、モーターボートの製造に関する事業の振興、海事思想の普及宣伝と観光事業の振興に寄与するとともに、地方財政の改善を図るために行うモーターボート競走に関する法律としてモーターボート競走法が制定された。

同年11月には、競走の公正かつ円滑な実施を図ることを目的として社団法人全国モーターボート競走会連合会（以下「連合会」という。）が設立され、1954年からは売上金の3%を国庫に納付していたものが、連合会に納入されることに改められ、モーターボート等の製造事業の振興等のための貸付及び補助に使用されることになった。

更に、1957年の法改正により連合会納入金制度は同法に取り入れられ、振興事業の対象に、モーターボートのみならず、船舶用機関及び船舶用品の製造に関する事業並びに海難防止事業も加えられた。

1959年の法改正では、振興事業の範囲が造船事業にまで拡大され、このような業務の拡大に対処するため、これまで連合会が行ってきた振興事業のうち、貸付を除く造船関係事業の振興並びに海難防止事業の振興を担当する機関として、新たに財団法人日本船舶工業振興会が設立された。

1962年の法改正により、同年10月、財団法人日本船舶振興会（以下「財団」という。）が設立され、それまで日本船舶工業振興会及び連合会が行ってきた振興事業を継承し、造船関係事業、海難防止に関する事業及び海事思想の普及に関する事業、観光に関する事業のほか、新たに体育、文教、社会福祉その他の公益に関する事業の振興に関する業務を行うことになった。

2007年の法改正により、同年4月からは施行者の収益悪化改善のため財団への交付金率が物価水準に合わせ、3.3%から2.6%へ改められた。さらにその際の法改正において、同年10月からは従来財団が実施してきた振興事業の事業実施機関として、指定法人たる「船舶等振興機関」が新たに法律上位置づけられた。これに伴い、長年にわたり規制されていた特殊法人の枠組みから除外され、同年10月1日から「船舶等振興機関」として国土交通大臣の指定を受け業務を開始した。

2011年3月28日には公益財団法人としての認定を受け、4月1日からは公益財団法人日本財団と名称を変更し、新制度に基づく公益財団法人として事業を行うこととなった。同年3月の東日本大震災発生時には、財団はいち早く被災者への緊急支援を行い、その支援活動に対し多額の寄付が寄せられた。震災に伴う寄付意識の高まりを受け、財団は2012年度からの事業として寄付文化醸成事業の特定業務化を行った。

2012年10月1日、財団は設立50周年を迎え、別掲のとおり活動理念を整理するとともに、ロゴを一新した。

2013年度には、東日本大震災を契機に造船業等復興支援事業を復興庁並びに国土交通省より補助金の交付を受けて実施。更には、復興庁より「新しい東北」の実現に向けた復興人材プラットフォーム構築事業の業務委託を受け実施した。また、外務省より、ミャンマー少数民族武装勢力支配地域における紛争の影響を受けた人々の生活向上のための事業を日本NGO連携無償資金協力制度の補助金を受け実施するなど、初めて船舶等振興業務以外の業務を実施した。

7. 設置に係る根拠法及び行政庁  
一般社団法人及び一般財団法人に関する法律（平成18年法律第48号）  
内閣府
8. 船舶等振興機関指定に係る根拠法及び監督官庁  
モーターボート競走法（昭和26年法律第242号）  
国土交通省

<別掲>

活動理念

痛みも、希望も、未来も、共に。

Share the pain. Share the hope. Share the future.

一つの地球に生きる、一つの家族として。

人の痛みや苦しみを誰もが共にし、

「みんなが、みんなを支える社会」を日本財団はめざします。

市民。企業。NPO。政府。国際機関。

世界中のあらゆるネットワークに働きかけます。

知識・経験・人材をつなぎ、

ひとりひとりが自分にできることで社会を変える、

ソーシャルイノベーションの輪をひろげていきます。

## 第 2. 管 理 業 務

### 1. 役員、評議員及びアドバイザー会議委員の選任

本年度における役員（理事及び監事）、評議員及びアドバイザー会議委員の選任については、次のとおりである。

#### (1) 役 員

本年度の定時評議員会をもって全役員10名（うち理事7名、監事3名）が任期満了を迎えることから、第7回評議員会（2013年5月16日開催）にて次期役員の選任について審議され、理事の全7名並びに金子明監事及び吉田博監事が再任され、新たに大藪卓也氏が監事に選任された。併せて常勤監事の三浦一郎氏が任期満了に伴い退任した。次いで、理事においては第79回理事会（第7回評議員会閉会后同日開催）にて、会長に笹川陽平氏、理事長に尾形武寿氏、常務理事に大野修一氏、田南立也氏、前田晃氏、佐藤英夫氏、海野光行氏が選定され、監事においては第9回監事会（第7回評議員会閉会后同日開催）にて、常勤監事に金子明氏が選定された。これを受け、同年5月28日付NF34647号にて国土交通大臣に対し認可申請を行い、同年6月12日付にて認可を得、同年10月10日付電子申請にて内閣総理大臣あてに報告した。

この結果、2014年3月31日現在における役員は、理事7名（うち会長1名、理事長1名、常務理事5名）、監事3名（うち常勤1名）である。

<別表(1)役員名簿参照>

#### (2) 評 議 員

- ① 2013年4月23日付で評議員新井哲二氏より評議員辞任届の提出があり、同日付で退任したことに伴い、同年10月10日付電子申請にて内閣総理大臣あてに評議員の辞任について報告した。
- ② 2013年11月19日開催の評議員選任委員会において、波多野茂丸氏が評議員に選任されたことに伴い、2014年2月4日付電子申請にて内閣総理大臣あてに評議員の構成員の変更を報告した。

この結果、2014年3月31日現在における評議員は8名である。

<別表(2)評議員名簿参照>

#### (3) アドバイザー会議委員

- ① 2013年3月31日をもって全アドバイザー会議委員9名が任期満了を迎えることから、第73回理事会（同年3月22日開催）にて次期アドバイザー会議委員の選任について審議され、マリ・クリスティーヌ氏及び山口果林氏が同年4月1日付で再任された。併せて、小川健児氏、鈴木富夫氏、高木剛氏、土井勝二氏、松井義雄氏、三好正也氏が任期満了に伴い退任した。
- ② 第86回理事会（2013年7月18日開催）にてアドバイザー会議委員の選任について審議され、新たに杉良太郎氏、玉木研二氏、角田克氏、中瀬ゆかり氏が選任さ

れた。

- ③ 2014年2月24日付で山口果林氏よりアドバイザー会議委員辞任届の提出があり、同日付で退任された。

この結果、2014年3月31日現在におけるアドバイザー会議委員は5名である。  
＜別表(3)アドバイザー会議委員名簿参照＞

## 2. 会 議

### (1) 理事会

本年度における理事会は、次のとおり第74回から第109回までの36回開催した。

#### 1) 第74回理事会

- (イ) 開催日時： 2013年4月1日(月) 午前11時  
(ロ) 開催場所： 日本財団ビル7階理事会室  
(ハ) 決議事項：  
第1号議案 随意契約の締結について  
第2号議案 寄付金事業(支援事業)の決定について  
(ニ) 報告事項  
報告事項1 海外出張報告について

#### 2) 第75回理事会

- (イ) 開催日時： 2013年4月9日(火) 午前10時  
(ロ) 開催場所： 日本財団ビル7階理事会室  
(ハ) 決議事項：  
第1号議案 随意契約の締結について  
(ニ) 報告事項  
報告事項1 随意契約の締結について(1月~3月)  
報告事項2 簿記資格の取得状況について  
報告事項3 海外出張報告について

#### 3) 第76回理事会

- (イ) 開催日時： 2013年4月16日(火) 午前10時  
(ロ) 開催場所： 日本財団ビル7階理事会室  
(ハ) 決議事項：  
第1号議案 随意契約の締結について  
第2号議案 寄付金事業(支援事業)の決定について  
第3号議案 年度内募集事業の決定について  
第4号議案 2011年度2号交付金に係る助成金の交付決定の取り消しについて  
第5号議案 2013年度福祉車両の価格について  
第6号議案 2012年度管理費及び事業管理費支出の予算変更について

- 第7号議案 2013年度新聞広告に関する指名競争入札実施について
- 第8号議案 海外勤務者規則の制定について

(二) 報告事項

- 報告事項1 「春の交流会 2013」の実施報告
- 報告事項2 2012年度時間外勤務分析報告について（1-3月分）
- 報告事項3 海外出張報告について

4) 第77回理事会

(イ) 開催日時： 2013年5月2日（火）午前10時

(ロ) 開催場所： 日本財団ビル7階理事会室

(ハ) 決議事項：

- 第1号議案 随意契約の締結について
- 第2号議案 海外協力援助事業の決定について
- 第3号議案 第7回評議員会における議事次第について
- 第4号議案 第7回評議員会における各グループ発表について
- 第5号議案 文書開示請求への対応について
- 第6号議案 船舶等振興業務規程（給与規程、旅費規程）及び役割責任給基準表等を定める達等の改正並びに海外勤務者規則の制定について
- 第7号議案 経理規程第38条（固定資産の処理）の規定に基づく固定資産（車両の処理）の処理について

(ニ) 報告事項

- 報告事項1 海外出張報告について

5) 第78回理事会

(イ) 開催日時： 2013年5月14日（火）午前10時

(ロ) 開催場所： 日本財団ビル7階理事会室

(ハ) 決議事項：

- 第1号議案 随意契約の締結について
- 第2号議案 年度内募集事業の決定について
- 第3号議案 国内協力援助事業の決定について
- 第4号議案 寄付金事業（支援事業）の決定について
- 第5号議案 2012年度事業管理費支出の予算変更について
- 第6号議案 第7回評議員会における提出議案について

(ニ) 報告事項

- 報告事項1 2013年度新聞広告指名競争入札結果について
- 報告事項2 預保納付金支援事業 奨学金貸与事業の決定の取り消し等について
- 報告事項3 海外出張報告について

6) 第79回理事会

(イ) 開催日時： 2013年5月16日（木）午後2時

(ロ) 開催場所： 日本財団ビル7階理事会室



(A) 決議事項：

- 第1号議案 随意契約の締結について
- 第2号議案 会長及び理事長並びに常務理事の選定について
- 第3号議案 年度内募集事業の決定について

(二) 報告事項

- 報告事項1 海外出張報告について

7) 第80回理事会

(イ) 開催日時： 2013年5月28日（火）午前10時

(ロ) 開催場所： 日本財団ビル7階理事会室

(A) 決議事項：

- 第1号議案 随意契約の締結について
- 第2号議案 年度内募集事業の決定について
- 第3号議案 寄付金事業（支援事業）の決定について
- 第4号議案 文書開示請求への対応について
- 第5号議案 2012年度事業報告について
- 第6号議案 2012年度決算について
- 第7号議案 チーム編成について

(二) 報告事項

- 報告事項1 海外出張報告について

8) 第81回理事会

(イ) 開催日時： 2013年6月4日（火）午前10時

(ロ) 開催場所： 日本財団ビル7階理事会室

(A) 決議事項：

- 第1号議案 随意契約の締結について
- 第2号議案 造船関係事業 第1回運転資金貸付けについて
- 第3号議案 第8回評議員会における議事次第について
- 第4号議案 第8回評議員会における各グループ発表について

(二) 報告事項

- 報告事項1 補助施設の修繕等の事業に対する補助に関する規則（達222号）の運用について
- 報告事項2 2013年度役割使命・活動計画の作成・プレゼン資料及び実施日程について
- 報告事項3 海外出張報告について

9) 第82回理事会

(イ) 開催日時： 2013年6月17日（月）午前9時

(ロ) 開催場所： 日本財団ビル7階理事会室

(A) 決議事項：

- 第1号議案 随意契約の締結について

- 第2号議案 海外協力援助事業の決定について
- 第3号議案 寄付金事業（支援事業）の決定について
- 第4号議案 チームの設置及びチーム編成について
- 第5号議案 退職給付に係る予算の変更について
- 第6号議案 第8回評議員会における提出議案について

(二) 報告事項

- 報告事項1 造船事業復興支援事業費補助金について
- 報告事項2 海外出張報告について

10) 第83回理事会

(イ) 開催日時： 2013年6月25日（火）午後2時

(ロ) 開催場所： 日本財団ビル7階理事会室

(ハ) 決議事項：

- 第1号議案 随意契約の締結について
- 第2号議案 有価証券及び金銭信託の保有目的について
- 第3号議案 役員報酬規程第5条第3項に基づく常勤理事の報酬額の決定について

(二) 報告事項

- 報告事項1 海外出張報告について

11) 第84回理事会

(イ) 開催日時： 2013年7月2日（火）午前10時

(ロ) 開催場所： 日本財団ビル7階理事会室

(ハ) 決議事項：

- 第1号議案 東日本大震災支援金の取り扱いに係る処分について

12) 第85回理事会

(イ) 開催日時： 2013年7月9日（火）午後4時

(ロ) 開催場所： 日本財団ビル7階理事会室

(ハ) 決議事項：

- 第1号議案 随意契約の締結について
- 第2号議案 年度内募集事業の決定について

(二) 報告事項

- 報告事項1 預保納付金支援事業 奨学金貸与事業の決定の取り消し等について
- 報告事項2 随意契約の報告について（4月～6月分）
- 報告事項3 海外出張報告について

13) 第86回理事会

(イ) 開催日時： 2013年7月18日（木）午後2時

(ロ) 開催場所： 日本財団ビル7階理事会室

(ハ) 決議事項：

- 第1号議案 随意契約の締結について

- 第2号議案 寄付金事業（支援事業）の決定について
- 第3号議案 年度内募集事業の決定について
- 第4号議案 造船関係事業 第1回設備資金貸付について
- 第5号議案 東日本大震災被災地向け造船業等復興支援事業費補助事業の実施について
- 第6号議案 事業計画及び収支予算の変更について
- 第7号議案 造船業等復興支援事業費補助金交付規程及び法定外業務の実施に関する規程の制定について
- 第8号議案 海洋グループにおけるチーム設置及び編成について
- 第9号議案 アドバイザリー会議委員の選任について
- 第10号議案 寄付金の募集等に関する遵守事項を定める規則の制定について

(二) 報告事項

- 報告事項1 簿記資格の取得状況について
- 報告事項2 2013年度事業評価 報告会の開催について
- 報告事項3 海洋立国推進表彰の報告について
- 報告事項4 海外出張報告について

14) 第87回理事会

(イ) 開催日時： 2013年7月25日（木）午前10時

(ロ) 開催場所： 日本財団ビル7階理事会室

(ハ) 決議事項：

- 第1号議案 随意契約の締結について
- 第2号議案 海外協力援助事業の決定について
- 第3号議案 「新しい東北」の創造に向けた調査分析事業の実施について

(ニ) 報告事項

- 報告事項1 「再チャレンジ奨学制度創設プロジェクト」の実施について
- 報告事項2 復興庁「新しい東北」の実現に向けた復興人材プラットフォーム構築事業に係る企画競争への申請について
- 報告事項3 海外出張報告について

15) 第88回理事会

(イ) 開催日時： 2013年8月23日（木）午前10時

(ロ) 開催場所： 日本財団ビル7階理事会室

(ハ) 決議事項：

- 第1号議案 随意契約の締結について
- 第2号議案 年度内募集事業の決定について
- 第3号議案 国内協力援助事業の決定について
- 第4号議案 寄付金事業の実施について
- 第5号議案 特定寄付金の募集について
- 第6号議案 「新しい東北」の実現に向けた復興人材プラットフォーム構築事業の実施について

- 第7号議案 2013年度事業計画及び収支予算の変更について
- 第8号議案 2013年度会計監査人の報酬額の決定について
- 第9号議案 契約規程の細目等を定める達の一部改正
- 第10号議案 囑託に対する慶弔見舞金の取り扱いについて
- 第11号議案 第7回アドバイザー会議の提出次第及び議案について
- 第12号議案 第7回アドバイザー会議における各グループ発表について
- 第13号議案 名誉棄損に係る提訴について

(二) 報告事項

- 報告事項1 修繕事業について
- 報告事項2 アドバイザー会議委員について
- 報告事項3 2013年度下期理事会等スケジュールについて
- 報告事項4 海外出張報告について

16) 第89回理事会

- (イ) 開催日時： 2013年9月3日(火) 午前9時
- (ロ) 開催場所： 日本財団ビル7階理事会室
- (ハ) 決議事項：

- 第1号議案 随意契約の締結について
- 第2号議案 年度内募集事業の決定について
- 第3号議案 寄付金事業(支援事業)の決定について

(二) 報告事項

- 報告事項1 海外出張報告について

17) 第90回理事会

- (イ) 開催日時： 2013年9月10日(火) 午後1時
- (ロ) 開催場所： 日本財団ビル7階理事会室
- (ハ) 決議事項：

- 第1号議案 随意契約の締結について
- 第2号議案 国内協力援助事業の決定について
- 第3号議案 2014年度助成基準について
- 第4号議案 2014年度預保納付金に係る事業の方針について
- 第5号議案 有価証券の保有目的について
- 第6号議案 再雇用に関する規則の一部改正について
- 第7号議案 東京臨海副都心(台場エリア)における国家戦略特区への提案書の提出について

(二) 報告事項

- 報告事項1 海外出張報告について

18) 第91回理事会

- (イ) 開催日時： 2013年9月17日(火) 午前10時
- (ロ) 開催場所： 日本財団ビル7階理事会室

(ハ) 決議事項：

- 第1号議案 随意契約の締結について
- 第2号議案 年度内募集事業の決定について
- 第3号議案 寄付金事業（支援事業）の決定について
- 第4号議案 法定外業務の実施に関する規程の一部改正について

(ニ) 報告事項

- 報告事項1 海外出張報告について

19) 第92回理事会

(イ) 開催日時： 2013年10月1日（火）午前10時

(ロ) 開催場所： 日本財団ビル7階理事会室

(ハ) 決議事項：

- 第1号議案 随意契約の締結について
- 第2号議案 国内協力援助事業の決定について
- 第3号議案 「公用車購入」に関する指名競争入札実施について
- 第4号議案 収支予算の変更について
- 第5号議案 モーターボート競走法第45条に基づく船舶等振興業務以外の業務（法定外業務）の実施に関する規程の一部改正について

(ニ) 報告事項

- 報告事項1 2014年度予算編成スケジュール
- 報告事項2 海外出張報告について

20) 第93回理事会

(イ) 開催日時： 2013年10月8日（火）午前10時

(ロ) 開催場所： 日本財団ビル7階理事会室

(ハ) 決議事項：

- 第1号議案 随意契約の締結について
- 第2号議案 年度内募集事業の決定について
- 第3号議案 海外協力援助事業の決定について
- 第4号議案 寄付金事業（支援事業）の決定について

(ニ) 報告事項

- 報告事項1 海外出張報告について

21) 第94回理事会

(イ) 開催日時： 2013年10月15日（火）午前10時

(ロ) 開催場所： 日本財団ビル7階理事会室

(ハ) 決議事項：

- 第1号議案 随意契約の締結について
- 第2号議案 年度内募集事業の決定について
- 第3号議案 海外協力援助事業の決定について
- 第4号議案 寄付金事業（自主事業）の決定について

- 第5号議案 ミャンマー平和構築支援事業に係る手続きについて
- 第6号議案 評議員選任委員会規則（達）の制定について
- 第7号議案 評議員選任委員会の開催及び委員の選任について

(二) 報告事項

- 報告事項1 調査研究事業「ミャンマー平和構築支援事業」進捗報告について
- 報告事項2 随意契約の締結について（7～9月）
- 報告事項3 1～3等級2013年度上期評価スケジュールについて
- 報告事項4 海外出張報告について

22) 第95回理事会

- (イ) 開催日時： 2013年11月5日（火）午前10時
- (ロ) 開催場所： 日本財団ビル7階理事会室
- (ハ) 決議事項：

- 第1号議案 随意契約の締結について
- 第2号議案 年度内募集事業の決定について
- 第3号議案 国内協力援助事業の決定について
- 第4号議案 寄付金事業（自主事業）の決定について
- 第5号議案 造船関係事業 第2回運転貸付について

(二) 報告事項

- 報告事項1 指名競争入札の報告について
- 報告事項2 システム改修に係る追加発注、費用負担について
- 報告事項3 海外出張報告について

23) 第96回理事会

- (イ) 開催日時： 2013年11月19日（火）午前10時
- (ロ) 開催場所： 日本財団ビル7階理事会室
- (ハ) 決議事項：

- 第1号議案 随意契約の締結について
- 第2号議案 年度内募集事業の決定について
- 第3号議案 国内協力援助事業の決定について
- 第4号議案 修繕事業の決定について
- 第5号議案 海外協力援助事業（災害援助）の実施について
- 第6号議案 寄付金事業（支援事業）の決定について
- 第7号議案 評議員候補者の推薦について

(二) 報告事項

- 報告事項1 2013年度海外採用実施状況報告
- 報告事項2 2014年度助成事業申請状況の報告について
- 報告事項3 海外出張報告について

24) 第97回理事会

- (イ) 開催日時： 2013年11月28日（木）午前10時

- (ロ) 開催場所： 日本財団ビル7階理事会室
- (ハ) 決議事項：
- 第1号議案 随意契約の締結について
  - 第2号議案 年度内募集事業の決定について
  - 第3号議案 寄付金事業（支援事業）の決定について
  - 第4号議案 第8回アドバイザー会議及び第9回評議員会の議事次第について
  - 第5号議案 第8回アドバイザー会議及び第9回評議員会における各グループ報告について

- (ニ) 報告事項
- 報告事項1 2013年10月ミャンマーにおける活動報告について
  - 報告事項2 海外出張報告について

25) 第98回理事会

- (イ) 開催日時： 2013年12月3日（火）午前9時
- (ロ) 開催場所： 日本財団ビル7階理事会室
- (ハ) 決議事項：
- 第1号議案 随意契約の締結について
  - 第2号議案 国内協力援助事業の決定について
  - 第3号議案 海外協力援助事業の決定について
  - 第4号議案 2014年度事業計画及び収支予算作成の基本方針について
  - 第5号議案 2014年度助成事業の審査方針について
  - 第6号議案 第8回アドバイザー会議及び第9回評議員会の提出議案について

- (ニ) 報告事項
- 報告事項1 海外出張報告について
  - 報告事項2 再犯防止プロジェクトの報告について

26) 第99回理事会

- (イ) 開催日時： 2013年12月10日（火）午前10時
- (ロ) 開催場所： 日本財団ビル7階理事会室
- (ハ) 決議事項：
- 第1号議案 随意契約の締結について
  - 第2号議案 寄付金事業（支援事業）の決定について
  - 第3号議案 外務省「NGO連携無償資金協力」補助金申請について

- (ニ) 報告事項
- 報告事項1 海外出張報告について

27) 第100回理事会

- (イ) 開催日時： 2013年12月24日（火）午前10時
- (ロ) 開催場所： 日本財団ビル7階理事会室
- (ハ) 決議事項：
- 第1号議案 随意契約の締結について

- 第2号議案 寄付金事業（支援事業）の決定について
- 第3号議案 2013年度収支予算の変更について
- 第4号議案 2013年度事業計画の変更（船舶等振興業務以外の業務）について
- 第5号議案 2014年度事業計画及び収支予算作成の基本方針について

(二) 報告事項

- 報告事項1 簿記資格の取得状況について
- 報告事項2 2013年11月ミャンマーにおける活動報告について
- 報告事項3 海外出張報告について

28) 第101回理事会

- (イ) 開催日時： 2014年1月7日（火）午前9時
- (ロ) 開催場所： 日本財団ビル7階理事会室
- (ハ) 決議事項：
  - 第1号議案 随意契約の締結について
  - 第2号議案 第9回アドバイザリー会議の議事次第について
  - 第3号議案 第9回アドバイザリー会議における各グループ報告について

29) 第102回理事会

- (イ) 開催日時： 2014年1月14日（火）午前10時
- (ロ) 開催場所： 日本財団ビル7階理事会室
- (ハ) 決議事項：
  - 第1号議案 寄付金事業（支援事業）の決定について
  - 第2号議案 「2013年度収支予算の事業費支出の科目設定及び表記方法について
  - 第3号議案 「ゆめちょ総選挙」に係る社会課題候補の選定について
  - 第4号議案 第9回アドバイザリー会議の提出議案について
- (ニ) 報告事項
  - 報告事項1 2013年度事業評価結果について
  - 報告事項2 海外出張報告について

30) 第103回理事会

- (イ) 開催日時： 2014年1月21日（火）午前10時
- (ロ) 開催場所： 日本財団ビル7階理事会室
- (ハ) 決議事項：
  - 第1号議案 随意契約の締結について
  - 第2号議案 年度内募集事業の決定について
  - 第3号議案 修繕事業の決定について
  - 第4号議案 国内協力援助事業の決定について
  - 第5号議案 寄付金事業（自主事業）の実施について
  - 第6号議案 寄付金事業（支援事業）の決定について
  - 第7号議案 2014年度雑誌広告に関する指名競争入札について
  - 第8号議案 2014年度評価対象事業及び外部評価法人の選定について



(二) 報告事項

- 報告事項 1 随意契約の報告について（10月～12月分）
- 報告事項 2 時間外勤務分析報告について（10月～12月分）
- 報告事項 3 一般財団法人 海のみえる森に対する TOOTH FAIRY 支援事業について
- 報告事項 4 海外出張報告について

31) 第104回理事会

(イ) 開催日時： 2014年2月4日（火）午前10時

(ロ) 開催場所： 日本財団ビル7階理事会室

(ハ) 決議事項：

- 第1号議案 随意契約の締結について
- 第2号議案 造船関係事業 第2回設備資金貸付について
- 第3号議案 造船業等復興支援事業費補助事業の決定について
- 第4号議案 「TOOTH FAIRY 小児ホスピスプロジェクト」の中断に伴う対処について
- 第5号議案 寄付金事業（自主事業）の実施について
- 第6号議案 特定寄付金の募集及び受入れに係る基金の設立について
- 第7号議案 収支予算の変更について
- 第8号議案 船舶等振興業務規程（貸付業務規程）の一部改正について
- 第9号議案 日本財団ロゴマーク取扱規則の制定について
- 第10号議案 規程等記載事項の改正手続きについて
- 第11号議案 第10回評議員会の議事次第について
- 第12号議案 第10回評議員会における各グループ報告について

(ニ) 報告事項

- 報告事項 1 2013年度海外採用 選考結果について
- 報告事項 2 ミャンマー平和構築事業に係る予算執行状況について
- 報告事項 3 外務省「日本 NGO 連携無償資金協力」補助金（船舶等振興業務以外の業務）最終申請書の提出について
- 報告事項 4 海外出張報告について

32) 第105回理事会

(イ) 開催日時： 2014年2月19日（水）午前9時

(ロ) 開催場所： 日本財団ビル7階理事会室

(ハ) 決議事項：

- 第1号議案 随意契約の締結について
- 第2号議案 修繕事業の決定について
- 第3号議案 2号交付金に係る助成金の交付決定の取り消しについて
- 第4号議案 寄付金事業（支援事業）の決定について
- 第5号議案 第10回評議員会における提出議案について

(ニ) 報告事項

- 報告事項 1 中小企業新戦力発掘プロジェクト（主婦向けインターンシップ）実施に係る事業公募への申請について

報告事項2 海外出張報告について

33) 第106回理事会

- (イ) 開催日時： 2014年2月26日(木) 午前10時
- (ロ) 開催場所： 日本財団ビル7階理事会室
- (ハ) 決議事項：
  - 第1号議案 随意契約の締結について
  - 第2号議案 年度内募集事業の決定について
  - 第3号議案 海外協力援助事業の決定について
  - 第4号議案 寄付金事業(支援事業)の決定について
  - 第5号議案 預保納付金支援事業(奨学事業及び助成事業)の決定について(
  - 第6号議案 2014年度事業計画及び収支予算について
- (ニ) 報告事項
  - 報告事項1 ミャンマー平和構築事業に係る予算執行状況について
  - 報告事項2 海外出張報告について

34) 第107回理事会

- (イ) 開催日時： 2014年3月4日(火) 午前10時
- (ロ) 開催場所： 日本財団ビル7階理事会室
- (ハ) 決議事項：
  - 第1号議案 随意契約の締結について
  - 第2号議案 国内協力援助事業の決定について
- (ニ) 報告事項
  - 報告事項1 「春の交流会2014」の実施について
  - 報告事項2 海外出張報告について

35) 第108回理事会

- (イ) 開催日時： 2014年3月12日(水) 午前10時
- (ロ) 開催場所： 日本財団ビル7階理事会室
- (ハ) 決議事項：
  - 第1号議案 随意契約の締結について
  - 第2号議案 年度内募集事業の決定について
  - 第3号議案 海外協力援助事業の決定について
  - 第4号議案 寄付金事業(支援事業)の決定について
  - 第5号議案 ミャンマー・ヤンゴン駐在員事務所における銀行口座の開設について
  - 第6号議案 「災害復興支援特別基金」に係る寄付金の募集について
  - 第7号議案 職員就業規則及び出向者取扱規則の一部改正について
  - 第8号議案 収支予算の変更について
- (ニ) 報告事項
  - 報告事項1 2014年度雑誌広告指名競争入札の結果について
  - 報告事項2 未来のエジソン発掘プロジェクトについて

### 報告事項3 海外出張報告について

#### 36) 第109回理事会

- (イ) 開催日時： 2014年3月27日(木) 午前9時
- (ロ) 開催場所： 日本財団ビル7階理事会室
- (ハ) 決議事項：
  - 第1号議案 随意契約の締結について
  - 第2号議案 チーム編成について
  - 第3号議案 福祉車両への自動車保険加入推奨による寄付プロジェクトのトライアルについて
- (ニ) 報告事項
  - 報告事項1 随意契約に伴う「予算の使用」及び「契約の更新」について
  - 報告事項2 語り場案件「サッカーDEトモダチ作戦プロジェクト(仮)」概要について
  - 報告事項3 外務省N連利用の支援活動フローについて
  - 報告事項4 ミャンマー平和構築事業に係る予算執行状況について
  - 報告事項5 海外出張報告について

#### (2) 評議員会

本年度における評議員会は、次のとおり第7回から第10回までの4回を開催した。

##### 1) 第7回評議員会

- (イ) 開催日時： 2013年5月16日(木) 午前11時
- (ロ) 開催場所： 日本財団ビル8階会議室
- (ハ) 活動紹介：
  - ① 海洋分野における総合的な人材育成のための日本財団講座の推進  
～森里海連環学教育プログラム(京都大学)～
  - ② 福祉車両整備事業
  - ③ 日本財団出稽古プロジェクト
  - ④ 現代日本理解促進のための諸事業
- (ニ) 審議事項：
  - 第1号議案 理事及び監事の選任について
- (ホ) 報告事項：
  - 報告事項1 2012・2013年度年度内募集事業等の執行状況について

##### 2) 第8回評議員会

- (イ) 開催日時： 2013年6月25日(火) 午前11時
- (ロ) 開催場所： 日本財団ビル8階会議室
- (ハ) 活動紹介：
  - ① 岩手県における共有実習船調印式等の実施  
～被災地における未来の水産漁業の担い手育成プロジェクト～

- ② 地域伝統芸能復興基金支援事業
- ③ グローバル・プラットフォーム（国連防災会議）における障害と災害についてのサ  
イドイベント実施および笹川災害防止賞授賞式
- ④ カンボジアにおけるラジオ教育によるレビュー会議

(二) 報告事項：

- 報告事項 1 2012年度事業報告に関する件
- 報告事項 2 2012年度決算に関する件
- 報告事項 3 役員の選任等について
- 報告事項 4 2013年度年度内募集事業等の執行状況について

(ホ) 審議事項：

- 第1号議案 会計監査人の選任について

3) 第9回評議員会

(イ) 開催日時： 2013年12月11日（水）午後4時

(ロ) 開催場所： 日本財団ビル8階会議室

(ハ) 活動紹介：

- ① 大船渡港国際水産・物流拠点形成プロジェクト  
～プロジェクト調印式及び航路開設記念式典～
- ② ミクロネシア海上保安能力強化支援プロジェクト  
～第2フェーズ調印式の実施～
- ③ 聴覚障害者の言語及びコミュニケーションに係る取組
- ④ ハンセン病制圧・差別撤廃
- ⑤ ミャンマー平和構築事業

(ニ) 審議事項：

- 第1号議案 三浦一郎元常勤監事の退職慰労金の支給について

(ホ) 報告事項：

- 報告事項 1 2014年度事業計画及び収支予算作成の基本方針に関する件
- 報告事項 2 2014年度助成事業の審査方針に関する件
- 報告事項 3 2013年度年度内募集事業等の執行状況に関する件
- 報告事項 4 アドバイザリー会議委員の選任について

4) 第10回評議員会

(イ) 開催日時： 2014年2月25日（火）午前11時

(ロ) 開催場所： 日本財団ビル8階会議室

(ハ) 活動紹介：

- ① 被災地における「わがまち基金」プロジェクトの実施
- ② ママの笑顔を増やすプロジェクト、ママカレッジの取組
- ③ 特別養子縁組、ハッピーゆりかごプロジェクト
- ④ ザルツブルグ・グローバル・セミナーIn Japan
- ⑤ ミャンマーにおける障害者芸術祭の開催
- ⑥ ミャンマー少数民族との国民和解に向けた日本政府の100億円支援について

(二) 報告事項 :

- 報告事項 1 2014年度事業計画及び収支予算作成に関する件
- 報告事項 2 2014年評価対象事業及び外部評価法人の選定に関する件
- 報告事項 3 2013年度事業評価の報告に関する件
- 報告事項 4 2013年度年度内募集事業等の執行状況について
- 報告事項 5 三浦一郎元常勤監事の退職慰労金の支給について

(3) アドバイザリー会議

本年度におけるアドバイザリー会議は、次のとおり第7回から第9回の3回を開催した。

1) 第7回アドバイザリー会議

(イ) 開催日時 : 2013年9月3日(火) 午前11時

(ロ) 開催場所 : 日本財団ビル8階会議室

(ハ) 活動紹介 :

- ① 岩手県における共有実習船調印式等の実施  
～被災地における未来の水産漁業の担い手育成プロジェクト～
- ② 豊かな漁村創生プロジェクト(キリン絆プロジェクトによる支援事業)  
～CAS水産加工センターと観光対応型番屋の整備～
- ③ 南相馬ソーラー・アグリパーク事業
- ④ ASEAN女性保護シェルター・マネジメントセミナーの開催
- ⑤ 日英グローバル・セミナー:戦略的パートナーシップ構築に向けて
- ⑥ 国際ハンセン病サミット

(ニ) 報告事項 :

- 報告事項 1 2012・2013年度年度内募集事業等の執行状況について
- 報告事項 2 2014年度におけるモーターボート競走法第45条第1項第2号及び第4号に掲げる事業の助成の基準について
- 報告事項 3 役員を選任について
- 報告事項 4 2012年度事業報告及び決算について
- 報告事項 5 2013年度事業計画及び収支予算について

2) 第8回アドバイザリー会議

(イ) 開催日時 : 2013年12月19日(月) 午前11時

(ロ) 開催場所 : 日本財団ビル8階会議室

(ハ) 活動紹介 :

- ① 大船渡港国際水産・物流拠点形成プロジェクト  
～プロジェクト調印式及び航路開設記念式典～
- ② ミクロネシア海上保安能力強化支援プロジェクト  
～第2フェーズ調印式の実施～
- ③ 聴覚障害者の言語及びコミュニケーションに係る取組
- ④ ハンセン病制圧・差別撤廃

⑤ ミャンマー平和構築事業

(二) 報告事項：

- 報告事項 1 2014年度事業計画及び収支予算作成の基本方針について
- 報告事項 2 2014年度助成事業の審査方針について
- 報告事項 3 2013年度年度内募集事業等の執行状況について
- 報告事項 4 評議員の選任について

3) 第9回アドバイザー会議

- (イ) 開催日時： 2014年1月20日（月） 午前11時
- (ロ) 開催場所： 日本財団ビル8階会議室
- (ハ) 報告事項：
  - 報告事項 1 2014年度助成事業計画原案について
    - ・海洋関係事業方針
    - ・公益・福祉関係事業方針
    - ・国際協力関係事業方針
  - 報告事項 2 2014年度評価対象事業及び外部評価法人の選定について
  - 報告事項 3 2013年度事業評価結果について
  - 報告事項 4 2013年度年度内募集事業等の執行状況について

(4) 監事会

本年度における監事会は、次のとおり第9回から第14回の6回を開催した。

1) 第9回監事会

- (イ) 開催日時： 2013年5月16日（木） 午後3時
- (ロ) 開催場所： 日本財団ビル7階会議室
- (ハ) 審議事項：
  - 審議事項 1 常勤監事の選定（互選）に関する件

2) 第10回監事会

- (イ) 開催日時： 2013年6月21日（金） 午後4時
- (ロ) 開催場所： 日本財団ビル7階会議室
- (ハ) 審議事項：
  - 審議事項 1 常勤監事の報酬額の決定に関する件

3) 第11回監事会

- (イ) 開催日時： 2013年8月5日（月） 午後3時
- (ロ) 開催場所： 日本財団ビル7階会議室
- (ハ) 報告事項：
  - 報告事項 1 記者会見の実施について
  - 報告事項 2 業務執行状況について（2013年1月～3月）

- ① 第6回評議員会
    - ② 第6回アドバイザー会議
  - 報告事項3 現・預金の実査結果について（2013年6月末日）
  - (二) 審議事項：
    - 審議事項1 業務執行状況について（2013年4月～6月）
      - ① 第7～8回評議員会
      - ② 予算執行状況
    - 審議事項2 財務状況について（2013年6月末日）
    - 審議事項3 総務業務に関する事務処理の確認
- 4) 第12回監事会
- (イ) 開催日時： 2013年12月6日（金） 午後1時
  - (ロ) 開催場所： 日本財団ビル7階会議室
  - (ハ) 報告事項：
    - 報告事項1 現・預金の実査結果について（2013年9月末日）
  - (ニ) 審議事項：
    - 審議事項1 業務執行状況について（2013年7月～9月）
      - ① 第7回アドバイザー会議
      - ② 予算執行状況
    - 審議事項2 財務状況について（2013年9月末日）
    - 審議事項3 2013年4月～9月（上半期分）の稟議書の確認実査について
- 5) 第13回監事会
- (イ) 開催日時： 2014年1月17日（金） 午後4時30分
  - (ロ) 開催場所： 日本財団ビル7階会議室
  - (ハ) 審議事項：
    - 審議事項1 （一財）海の見える森に対するTOOTH FAIRY支援事業の進捗状況の報告について
- 6) 第14回監事会
- (イ) 開催日時： 2014年2月13日（木） 午後4時
  - (ロ) 開催場所： 日本財団ビル7階会議室
  - (ハ) 報告事項：
    - 報告事項1 現・預金の実査結果について（2013年12月末日）
  - (ニ) 審議事項：
    - 審議事項1 業務執行状況について（2013年10月～12月）
      - ① 第9回評議員会
      - ② 第8回アドバイザー会議
      - ③ 予算執行状況
    - 審議事項2 財務状況について（2013年12月末日）

### 3. 事務局

#### (1) 機構

2014年3月31日現在における事務局の機構は、7グループである。

<別表(4)事務局機構図参照>

#### (2) 人員

2013年3月31日現在における職員は94名、嘱託は43名であった。

2013年度内における採用者1名、退職者8名、嘱託委嘱者60名、委嘱を解除した嘱託者9名により、2014年3月31日現在における職員は87名、嘱託は51名である。

### 4. 認可事項

認可事項	件数
(1)事業計画及び収支予算に関するもの(国土交通省)	2件
(2)船舶等振興業務規程に関するもの(国土交通省)	2件
(3)役員の選任に関するもの(国土交通省)	1件
計	5件

### 5. 承認事項

承認事項	件数
(1)年度内募集分の助成金交付決定に関するもの(国土交通省)	26件
(2)助成金交付決定の取り消しに関するもの(国土交通省)	2件
(3)国内協力援助事業の決定に関するもの(国土交通省)	2件
(4)海外協力援助事業の決定に関するもの(国土交通省)	6件
(5)支援事業(寄付金事業)の支援金交付決定に関するもの(国土交通省)	20件
(6)達の改正に関するもの(国土交通省)	1件
(7)造船業等復興支援事業費補助金交付規程の制定に関するもの(国土交通省)	1件
計	58件

### 6. 認定事項

認定事項	件数
(1)公益目的事業の変更に関するもの(内閣府)	1件
計	1件



## 7. 届出事項

届出事項	件数
(1) 事業報告書及び財務諸表の提出（国土交通省・内閣府）	1 件
(2) 定款の変更に関する届出（国土交通省）	1 件
(3) 役員退職慰労引当資産取崩収入及び役員退職慰労金支出の変更に関する届出（国土交通省）	1 件
(4) 退職給付引当資産取崩収入及び退職給付支出の変更に関する届出（国土交通省）	2 件
(5) チーム名称の変更及びチーム設置に関する届出（国土交通省）	1 件
(6) 監査計画に関する届出（国土交通省）	2 件
(7) 寄付金事業の四半期報告（国土交通省）	4 件
(8) 2014年度事業計画及び収支予算について（内閣府）	1 件
(9) 労働基準法等に基づく届出（労働基準監督署）	2 件
(10) 公益社団法人及び公益財団法人の認定等に関する法律第13条第1項の規定に基づく届出（内閣府）	5 件
計	20 件

## 8. 船舶等振興業務以外の業務の実施に関する事項

船舶等振興業務以外の業務の実施に関する事項	件数
(1) 造船業等復興支援事業費補助金に関する補助金交付申請等について（国土交通省）	7 件
(2) 「新しい東北」の実現に向けた復興人材プラットフォーム構築事業に関する契約等について（復興庁）	1 件
(3) 日本NGO連携無償資金協力に関する契約について（外務省）	7 件
計	12 件

## 9. 登記事項

登記事項	件数
(1) 評議員の辞任並びに評議員の就任並びに代表理事及び理事及び会計監査法人及び監事の重任並びに監事の辞任並びに監事の就任に伴う登記	1 件
計	1 件

### 第 3. 事業の実施状況

#### 1. 船舶等振興業務

##### (1) 助成事業

###### a. 海洋船舶関係事業

造船及び造船関連工業に関する事業、海難防止に関する事業及び関係事業等の振興を図るため、次の事業を実施した。

単位：円

	2013年度		2012年度		2011年度		2010年度	
	件数	金額	件数	金額	件数	金額	件数	金額
①船舶関係	42	1,989,158,000	47	1,968,886,000	55	3,218,663,000	42	1,754,921,000
②海難防止関係	29	908,677,000	31	820,443,000	30	1,117,744,000	31	681,561,000
③関係事業の振興	92	6,243,071,000	98	5,857,268,000	107	4,730,556,000	109	6,659,613,000
合計	163	9,140,906,000	176	8,646,597,000	192	9,066,963,000	182	9,096,095,000

###### b. 公益・福祉関係事業

観光に関する事業並びに体育事業その他の公益の増進を目的とする事業の振興を図るため、次の事業を実施した。

単位：円

	2013年度		2012年度		2011年度		2010年度	
	件数	金額	件数	金額	件数	金額	件数	金額
①観光	2	18,400,000	5	170,555,000	4	37,203,000	6	50,420,000
②体育	12	548,709,000	13	1,022,047,000	9	497,401,000	10	546,556,000
③文教	24	893,882,000	27	844,314,000	37	822,037,000	47	1,084,952,000
④社会福祉	2,184	4,446,741,000	2,079	3,691,124,000	2,242	5,236,189,000	2,382	6,045,467,000
⑤その他公益	57	2,229,899,000	68	1,232,261,000	101	549,218,000	82	674,834,000
⑥修繕	18	250,396,000	0	0	1	23,390,000	33	451,574,000
合計	2,297	8,388,027,000	2,192	6,960,301,000	2,394	7,165,438,000	2,560	8,853,803,000

##### (2) 海外協力援助事業

世界の諸問題を根元から解決し、新たな価値観や文化を生み出すために不可欠な「相互理解の促進と国際的ネットワークを構築する事業」、貧困、病苦を緩和し、貧しく社会的なハンディを持つ人々が自立し、健やかな生活を送ることができる社会を目指す「BHN（ベーシック・ヒューマン・ニーズ）を充足する事業」を実施した。

単位：円

	2013年度		2012年度		2011年度		2010年度	
	件数	金額	件数	金額	件数	金額	件数	金額
海外協力援助事業	77	4,994,838,531	75	3,873,722,147	69	3,090,280,532	73	4,020,009,364

(3) 国内協力援助事業

自主的に組織された非営利団体が行う、「海」「船」に関する調査研究や理解促進、保健福祉の増進、青少年の健全育成、環境保全、伝統文化の継承、国際協力等に関するボランティア活動及びその他社会貢献のために特に必要があると認める事業に対して、支援した。

単位：円

	2013年度		2012年度		2011年度		2010年度	
	件数	金額	件数	金額	件数	金額	件数	金額
国内協力援助事業	77	133,990,000	88	131,320,000	885	1,063,356,659	580	663,226,104

(4) 情報公開事業

当財団の活動に関する透明性の向上と説明責任を果たすため、各種メディアを活用し、積極的な情報発信に努めた。その結果、新聞やテレビ、雑誌など、メディアによる報道に結びつけることができ、前年度と比べて報道件数が9%増加した。加えてウェブサイトやSNSなどの活用を図り、閲覧者の増加に努めた。こうした取り組みにより社会的認知の向上とポートルース事業の理解促進に寄与した。

当財団は設立以来、ポートルースの交付金を基に、国内外の社会的弱者への支援や海洋・船舶分野における技術開発・人材育成支援だけでなく、世界的なネットワークづくりに取り組んできた。今後、多様かつ複雑化する社会課題の解決に向け、公益セクターとの協働に加え、企業などとの連携を意識した広報展開を進め、ソーシャルイノベーションのハブ（社会変革の要）を目指す。

単位：円

	2013年度	2012年度	2011年度	2010年度
情報公開事業	739,895,014	636,830,226	600,506,547	597,426,232

(5) 調査研究事業

造船及び造船関連工業、海難防止、観光、体育、その他公益に関する助成事業等の活性化・効率化に資するため調査研究事業を実施した。

単位：円

	2013年度	2012年度	2011年度	2010年度
調査研究事業	1,480,492,397	1,049,374,535	910,208,311	773,221,886

(6) 寄付文化醸成事業

わが国に寄付文化を醸成することを目的に、21基金のファンドレイジングを実施し、各基金に寄せられた寄付金により寄付金事業を実施した。

単位：円

	2013年度	2012年度	2011年度	2010年度
寄付文化醸成事業	1,530,111,634	3,663,555,600	-	-

(7) 貸付事業

a. 造船関係貸付事業

造船関係事業を営む者に、生産性の向上、近代化及び合理化に必要な設備資金並びに企業の体質改善、経営の安定化、その他緊急を要する運転資金を融通するために、銀行その他の金融機関に対し、資金の貸付を行った。

単位：円

	2013年度		2012年度		2011年度		2010年度	
	件数	金額	件数	金額	件数	金額	件数	金額
設備資金	26	7,552,500	26	7,190,000,000	35	9,510,700,000	44	11,391,400,000
運転資金	251	27,974,500	270	31,858,900,000	286	28,638,100,000	337	31,684,500,000
計	277	35,527,000	296	39,048,900,000	321	38,148,800,000	381	43,075,900,000
貸付業務								
[イ]貸付業務委託費 ※1		6,755,058		6,216,000		6,741,000		8,001,000
[ロ]電算処理委託費等		6,793,286		6,287,960		6,024,058		5,161,283
計		13,548,344		12,503,960		12,765,058		13,162,283

※1 商工組合中央金庫に対し、貸付業務の一部を委託した。

## 2. 船舶等振興業務以外の業務

### (1) 造船業等復興支援事業（復興庁並びに国土交通省）

東日本大震災で被災した造船関係事業者の本格復興支援を目的として、復興庁（国土交通省）の平成25年度予算による復興補助金の交付を得て、当財団内に造船復興みらい基金（造船業等復興支援基金）16,024,000,000円を造成し、2013年度においては、宮城県石巻市の造船関係事業者への1案件251,910,146円に対し、造船復興みらい基金の補助金交付決定を行った。

単位：円

	2013年度		2012年度		2011年度		2010年度	
	件数	金額	件数	金額	件数	金額	件数	金額
支払補助金 ※1	0	0	-	-	-	-	-	-
その他事業費		5,922,204		-		-		-
事業管理費		3,488,172		-		-		-
計		9,410,376		-		-		-

※1 補助金の支払は工事完了後のため、2013年度は未執行。

### (2) 「新しい東北」の創造に向けた調査事業（日本経済研究所）

株式会社日本経済研究所が復興庁より受託している「『新しい東北』の創造に向けた調査分析事業」のうち、重点案件の調査・分析を実施し、東日本大震災復興支援の現場における新しい取り組みの実態を把握するとともに調査報告書を作成した。

単位：円

	2013年度	2012年度	2011年度	2010年度
「新しい東北」の創造に向けた調査事業	9,304,557	-	-	-

### (3) 「新しい東北」の実現に向けた復興人材プラットフォーム構築事業（復興庁）

被災地の自治体等と、企業人材/個人を繋ぐプラットフォームとしての役割を果たすため、人材ニーズ案件の組成、ニーズに合致する人材のマッチング、スムーズな派遣開始にあたってのフォローアップ、専用ウェブサイトを通じての情報発信等を実施した。

単位：円

	2013年度	2012年度	2011年度	2010年度
「新しい東北」の実現に向けた復興人材プラットフォーム構築事業	56,614,124	-	-	-

### (4) ミャンマー少数民族武装勢力支配地域における紛争の影響を受けた人々の生活向上のための事業（外務省）

外務省の日本NGO連携無償資金協力制度の補助金を受け、ミャンマー政府との間で停戦合意を締結している少数民族武装勢力の地域に居住する人々の生活基盤向上を目指す事業を2014年3月より開始し、事業実施体制の整備や支援物資の発注などを行った。

単位：円

	2013年度		2012年度		2011年度		2010年度	
	件数	金額	件数	金額	件数	金額	件数	金額
ミャンマー少数民族武装勢力支配地域における紛争の影響を受けた人々の生活向上のための事業	7	3,345,878	-	-	-	-	-	-

## 第 4. 対処すべき課題

モーターボート競走法（以下「法」という。）に基づき、1962年に財団法人として設立されて以来、モーターボート競走（以下「競走」という。）による交付金をもとに貸付事業、助成事業等を実施してきた。

財団の財源の根幹である競走の売上は、業界関係者の一丸となった特段の努力により、前年度に比べ3.3%の増加であるが、依然として予断を許さない状況である。こうした状況の中、これまで以上に資金を有効に活用し、財団運営の効率化を一層図るとともに優先順位を持って事業を推進していく必要がある。

また、船舶等振興機関の指定法人として、法の趣旨を改めて認識し、交付金の使途の更なる透明化を図り、適正かつ効率的な運用による貸付事業および助成事業等を実施していく。2013年度には初めて船舶等振興業務以外の業務を実施し、国庫補助金等を受けた。交付金と明確に区分することはもとより、使途の透明化に努めていかなければならない。

さらに、財団は2012年10月1日に創立50周年を迎え、次の50年に向け、新たな一歩を踏み出した。今後一層、社会変革の中心的役割を担うことが求められている。東日本大震災を契機として寄付文化醸成事業を特定業務に位置付けたが、多様化・複雑化する社会の変化に対応してゆける新しい組織体制を構築することが、喫緊の課題である。民の立場で公の仕事を補完し、より良い社会への変化を呼び起こす引き金の役割を果たすことを使命ととらえ、社会が有機的に機能していくための触媒の役割を果たしていくものである。

## 別表(1)

## 役員名簿

2014年3月31日 現在

役職名	氏名	現職（又は前職）
会長	笹川陽平	元 日本財団 理事長
理事長	尾形武寿	元 日本財団 常務理事
常務理事	海野光行	元 日本財団 海洋グループ長
常務理事	大野修一	元 日本財団 国際部長
常務理事	佐藤英夫	元 日本財団 国際協力グループ長
常務理事	田南立也	元 日本財団 国際協力グループ長
常務理事	前田晃	元 日本財団 経営企画グループ長
監事（常勤）	金子明	元 日本財団 総務グループ長
監事	大藪卓也	公認会計士
監事	吉田博	税理士

現在数 理事7名 監事3名 計10名  
（理事5名以上10名以内 監事2名以上4名以内）

任期開始 2013年6月25日

任期満了 2015年の定時評議員会の終結の時まで

（2014年度の決算に関する定時評議員会：2015年6月を予定）

別表(2)

評 議 員 名 簿

2014年3月31日現在

氏 名	現 職	任期開始	任期満了
河 村 幹 夫	多摩大学統合リスクマネジメント研究所 所長	2011年4月1日	2015年の定時評議員会の終結の時まで
下村のぶ子	(株)海竜社 代表取締役社長	"	"
田久保忠衛	杏林大学 名誉教授	"	"
千野 境 子	産経新聞社 特別記者	"	"
波多野茂丸	芦屋町長	2013年11月19日	2017年の定時評議員会の終結の時まで
皆 川 浩 二	(一財)日本モーターボート競走会 会長	2011年4月1日	2015年の定時評議員会の終結の時まで
屋 山 太 郎	政治評論家	"	"
渡 部 昇 一	上智大学 名誉教授	"	"

現在数 評議員 8名 (評議員 5名以上 11名以内)



別表(3)

### アドバイザー会議委員名簿

2014年3月31日現在

氏名	現職	任期開始	任期満了
角田 克	朝日新聞 文化くらし報道部長	2013年7月18日	2015年7月17日
杉 良太郎	日・ASEAN 特別大使 日本ベトナム特別大使	2013年7月18日	2015年7月17日
玉 木 研 二	毎日新聞 論説室専門編集委員	2013年7月18日	2015年7月17日
中 瀬 ゆ か り	新潮社 出版部部長	2013年7月18日	2015年7月17日
マリ・クリスティーヌ	異文化コミュニケーター	2013年4月1日	2015年3月31日

現在数 アドバイザー会議委員5名（アドバイザー会議委員15名以内）

別表(4)

### 事務局 機構 図

2014年3月31日現在

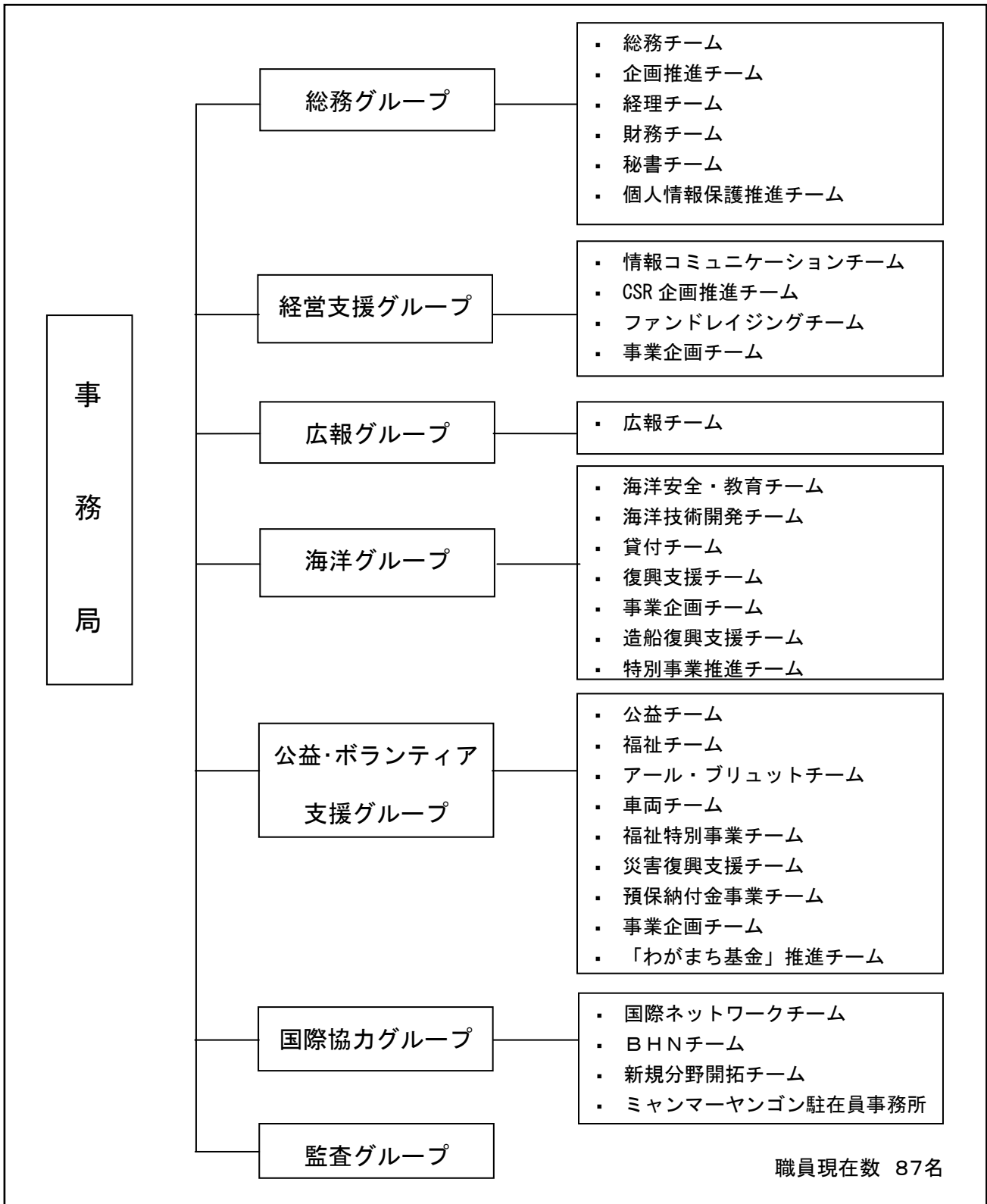

事業一覧（海洋関係）

単位：円

	事業名	団体種別	実施団体名	事業費総額	助成金額	
船舶関係	1	基盤整備	(公財) 東京エムオウユウ事務局	21,000,000	21,000,000	
	2	国際海事機関(IMO)と連携した南米PSC地域組織への専門家派遣	(公財) 東京エムオウユウ事務局	9,250,828	7,400,000	
	3	基盤整備	(一社) 日本造船協力事業者団体連合会	67,000,000	67,000,000	
	4	安全管理者に対する危険排除のノウハウ等の伝承	(一社) 日本造船協力事業者団体連合会	17,344,299	13,875,000	
	5	出張型災害再現実験教育	(一社) 日本造船協力事業者団体連合会	83,386,079	66,708,000	
	6	電装設計・工事データ図表集の改訂	(一社) 日本船舶電装協会	1,457,897	1,166,000	
	7	船舶の電気装備に関する技術指導等の実施	(一社) 日本船舶電装協会	8,998,020	7,198,000	
	8	基盤整備	(一社) 日本船舶電装協会	56,540,000	56,540,000	
	9	国際海事展への参加		日本船舶輸出組合	52,093,203	24,100,000
	10	北極海航路の持続的な利用に向けた環境保全に関する調査研究事業	(一財)	シップ・アンド・オーシャン財団	31,536,515	31,536,000
	11	北極海航路における船舶からの黒煙(ブラックカーボン)に関する調査研究事業	(一財)	シップ・アンド・オーシャン財団	41,000,000	41,000,000
	12	危険物の海上運送に関する調査研究	(一社)	日本海事検定協会	8,889,077	7,111,000
	13	船舶建造高品質化・効率化技術の調査研究(レーザー溶接実用化のための調査研		九州大学	67,850,000	67,850,000
	14	船用品等に関する法令研究及び情報提供	(一社)	日本船舶品質管理協会	2,799,858	2,200,000
	15	認定事業場の品質管理向上のための人材養成	(一社)	日本船舶品質管理協会	14,290,080	11,432,000
	16	基盤整備	(一社)	日本船舶品質管理協会	40,880,000	40,880,000
	17	膨脹式救命胴衣の電気式センサー感知式開栓装置(充気装置)に関する技術開発	(一社)	日本船舶品質管理協会	5,100,000	4,000,000
	18	造船所の設計技術者の育成	(一社)	日本中小型造船工業会	15,000,485	12,000,000
	19	中小型船の居住区騒音対策のための研究開発	(一社)	日本中小型造船工業会	20,005,689	16,000,000
	20	基盤整備	(一財)	日本船舶技術研究協会	181,170,000	181,170,000
	21	船舶関係諸基準に関する調査研究	(一財)	日本船舶技術研究協会	189,000,000	184,000,000
	22	船舶建造高品質化・効率化技術の調査研究(プロジェクトの運営・管理等)	(一財)	日本船舶技術研究協会	13,710,000	13,710,000
	23	船舶関係工業標準化	(一財)	日本船舶技術研究協会	42,059,711	33,600,000
	24	造船関連海外情報収集及び海外業務協力	(一財)	日本船舶技術研究協会	426,500,000	426,500,000

	事業名	団体種別	実施団体名	事業費総額	助成金額
25	実技講習会の開催	(一社)	日本船用機関整備協会	3,745,019	2,680,000
26	船用機関整備士の資格検定等の開催	(一社)	日本船用機関整備協会	27,153,699	21,722,000
27	基盤整備	(一社)	日本中小型造船工業会	67,930,000	67,930,000
28	海外展示会への参加	(一社)	日本中小型造船工業会	26,762,044	15,700,000
29	環境負荷を大幅に低減する船用ガスエンジンの技術開発	(一社)	日本船用工業会	31,500,000	25,200,000
30	高感度軸受け磨耗センサーの技術開発	(一社)	日本船用工業会	19,300,000	15,400,000
31	基盤整備	(一社)	日本船用工業会	50,000,000	50,000,000
32	排熱回収型サイレンサに関する技術開発(実船搭載試験)	(一社)	日本船用工業会	27,700,000	22,100,000
33	高圧高信頼性ロータリーベーン式舵取機の技術開発	(一社)	日本船用工業会	11,800,000	9,400,000
34	新規需要開拓のための船用工業セミナー	(一社)	日本船用工業会	6,316,730	3,310,000
35	LNGおよび海水を冷媒の冷却源とするハイブリッド冷却空調装置の技術開発	(一社)	日本船用工業会	20,600,000	16,400,000
36	船舶の余剰蒸気を利用した高効率3段小型蒸気タービンの技術開発	(一社)	日本船用工業会	8,200,000	6,500,000
37	船舶建造高品質化・効率化技術の調査研究(工程管理プロセスの調査研究)		東京大学	19,940,000	19,940,000
38	船用工業の海外海事展への参加・広報	(一社)	日本船用工業会	148,189,165	87,900,000
39	進水式の一般公開等	(一社)	日本中小型造船工業会	25,208,639	25,000,000
40	国際共同研究用北極観測船に関する調査研究	(一財)	シップ・アンド・オーシャン財団	51,000,000	51,000,000
41	SEA JAPAN 2014展示会 海事クラスターとしての参加	(一社)	日本船用工業会	65,000,000	52,000,000
42	パラオ共和国における日本丸代替船支援プロジェクト	(一社)	日本中小型造船工業会	159,000,000	159,000,000
	42件 13団体		金額合計	2,186,207,037	1,989,158,000

単位:円

	事業名	団体種別	実施団体名	事業費総額	助成金額	
海難防止関係	43	小型船舶の安全確保	(公社)	九州北部小型船安全協会	5,144,483	5,000,000
	44	小型船舶の安全確保	(公社)	中部小型船安全協会	4,163,185	4,160,000
	45	海上防災訓練の充実強化	(独法)	海上災害防止センター	6,321,060	5,056,000
	46	漁場油濁防除清掃	(公財)	海と渚環境美化・油濁対策機構	0	0
	47	海難救助訓練	(公社)	日本水難救済会	18,125,003	14,500,000

	事業名	団体種別	実施団体名	事業費総額	助成金額
48	救助出動報奨	(公社)	日本水難救済会	16,307,605	12,230,000
49	基盤整備	(公社)	日本水難救済会	59,900,000	59,900,000
50	海上保安協力員の活動推進	(公財)	海上保安協会	16,590,208	13,272,000
51	小型船舶の安全確保	(公社)	関西小型船安全協会	3,940,000	3,940,000
52	民間組織による海上保安の推進(海守)	(公財)	海上保安協会	33,440,000	33,440,000
53	基盤整備	(公財)	海上保安協会	29,000,000	29,000,000
54	海上保安大学の国際拠点化	(公財)	海上保安協会	29,535,030	29,535,000
55	基盤整備	(公社)	日本海難防止協会	113,580,000	113,580,000
56	海難審判扶助事業	(公財)	海難審判・船舶事故調査協会	5,876,086	4,700,000
57	基盤整備	(公財)	海難審判・船舶事故調査協会	32,400,000	32,400,000
58	小型船舶の安全確保	(公社)	関東小型船安全協会	7,060,326	5,560,000
59	医療機器の整備	(一社)	日本海員救済会	102,921,000	46,390,000
60	アセアン地域におけるHNS事故対応体制の強化支援	(公社)	日本海難防止協会	8,269,662	6,615,000
61	ミクロネシア3国の海上保安能力強化支援	(公社)	日本海難防止協会	47,001,263	47,001,000
62	大地震及び大津波来襲時の航行安全対策調査	(公社)	日本海難防止協会	19,700,000	15,760,000
63	アジア海上保安機関長官級会合	(公社)	日本海難防止協会	12,299,381	12,299,000
64	海事の国際的動向に関する調査研究	(公社)	日本海難防止協会	10,500,000	8,400,000
65	海上安全に関する国際情報収集活動	(公社)	日本海難防止協会	148,440,000	148,440,000
66	海難防止等情報誌の発行・配布	(公社)	日本海難防止協会	5,888,347	4,400,000
67	ジュニアライフセービング教室の開催および指導者養成プログラムの実施等	(特)	日本ライフセービング協会	9,010,000	7,200,000
68	ライフセービング活動の基盤強化にかかる器材配備	(特)	日本ライフセービング協会	13,082,701	9,820,000
69	小型船舶の安全確保	(公社)	瀬戸内海小型船安全協会	5,769,715	5,769,000
70	マ・シ海峡航行援助施設基金への支援	(公社)	日本海難防止協会	36,410,000	36,410,000
71	ミクロネシア3国の海上保安能力強化支援(第2フェーズ)	(公社)	日本海難防止協会	193,900,000	193,900,000
	29件 13団体		金額合計	994,575,055	908,677,000

単位:円

		事業名	団体種別	実施団体名	事業費総額	助成金額
関係事業の振興	72	基盤整備	(公財)	社会貢献支援財団	40,040,000	40,040,000
	73	海難救助等社会貢献者の表彰	(公財)	社会貢献支援財団	72,499,367	67,300,000
	74	ウミガメ保護と海の環境保全啓発拠点創出のための準備事業	(特)	おおいた環境保全フォーラム	7,424,717	5,700,000
	75	渚の交番建設事業(静岡・御前崎)	(一社)	御前崎スマイルプロジェクト	102,499,955	99,800,000
	76	海と船の企画展「ふれてみて感じる海の博物館」	(学)	東海大学海洋科学博物館	4,676,973	3,520,000
	77	水路分野の国際的動向に関する調査研究	(一財)	日本水路協会	7,400,000	5,920,000
	78	海図国際基準の情報収集と国際的な海図専門家の育成	(一財)	日本水路協会	36,501,785	36,180,000
	79	基盤整備	(一財)	日本水路協会	13,110,000	13,110,000
	80	基盤整備	(一財)	運輸振興協会	39,700,000	39,700,000
	81	地域情報発信強化のための人材育成事業	(公財)	ブルーシー・アンド・グリーンランド財団	7,809,345	7,800,000
	82	地域との連携協力事業	(公財)	ブルーシー・アンド・グリーンランド財団	24,610,282	23,784,000
	83	基盤整備	(公財)	ブルーシー・アンド・グリーンランド財団	81,000,000	81,000,000
	84	水の事故をゼロにするための周知活動の実施	(公財)	ブルーシー・アンド・グリーンランド財団	9,379,025	9,379,000
	85	地域海洋センターおよび海洋クラブの施設整備	(公財)	ブルーシー・アンド・グリーンランド財団	499,307,235	496,403,000
	86	海洋センターとの情報共有の推進を図るネットワーク構築	(公財)	ブルーシー・アンド・グリーンランド財団	18,020,827	18,000,000
	87	海洋性レクリエーション指導員の養成と活用	(公財)	ブルーシー・アンド・グリーンランド財団	26,973,699	26,973,000
	88	「東日本大震災」施設復旧に対する災害復旧修繕及び舟艇配備	(公財)	ブルーシー・アンド・グリーンランド財団	14,000,000	14,000,000
	89	勤労青少年水上スポーツセンターの運営	(公社)	日本モーターボート選手会	39,500,000	39,500,000
	90	内海域における海洋教育研究拠点の構築と海洋教育の推進(日本財団海洋教育促進プログラム)		岡山大学	26,336,292	20,000,000
	91	海と船の博物館ネットワーク活動	(公財)	日本海事科学振興財団	70,500,000	70,500,000
	92	屋外展示資料の保存整備	(公財)	日本海事科学振興財団	3,361,783	3,361,000
	93	博物館の機能整備	(公財)	日本海事科学振興財団	27,261,693	27,261,000
	94	基盤整備	(公財)	日本海事科学振興財団	292,540,000	292,540,000
	95	小学生等を対象とした海事施設等見学研修の実施	(一社)	東京都港湾振興協会	3,985,427	3,188,000
96	基盤整備	(一財)	運輸政策研究機構	484,880,000	484,880,000	

	事業名	団体種別	実施団体名	事業費総額	助成金額
97	経済発展等に対応した鉄道の改善、整備等に係る支援に関する調査	(一財)	運輸政策研究機構	87,748,959	87,748,000
98	地球温暖化を踏まえたASEANの長期交通行動計画に関する研究	(一財)	運輸政策研究機構	69,200,000	69,200,000
99	海洋秩序維持に関する国際戦略等に係る調査	(一財)	運輸政策研究機構	38,500,000	38,500,000
100	海と船の企画展「琵琶湖一万年の魚捕り」	(公財)	滋賀県文化財保護協会	6,229,398	4,900,000
101	基盤整備	(公財)	関西交通経済研究センター	19,000,000	19,000,000
102	九州圏における海運振興関連施設整備	(公財)	九州運輸振興センター	71,238,761	64,870,000
103	排他的経済水域における航行等の活動に関する研究事業	(一財)	シップ・アンド・オーシャン財団	4,781,959	4,781,000
104	海洋関連分野における国際協力の推進事業	(一財)	シップ・アンド・オーシャン財団	194,440,000	194,440,000
105	海洋環境に関する調査研究事業	(一財)	シップ・アンド・オーシャン財団	19,537,210	19,157,000
106	海洋教育普及の実現に向けた戦略的研究及び条件整備事業	(一財)	シップ・アンド・オーシャン財団	5,769,640	5,769,000
107	海洋の総合管理に関する調査研究事業	(一財)	シップ・アンド・オーシャン財団	165,175,244	165,175,000
108	基盤整備	(公財)	九州運輸振興センター	20,730,000	20,730,000
109	日本の海洋教育研究と人材育成の推進(日本財団海洋教育促進プログラム)		東京大学	276,550,000	276,550,000
110	海と船の企画展「伊勢神宮と海」	(財)	東海水産科学協会 海の博物館	4,400,000	3,520,000
111	渚の交番建設準備事業(島根・浜田)	(特)	浜田ライフセービングクラブ	8,920,000	8,920,000
112	学校教育と連携した海洋教育実施	(一社)	葛西臨海・環境教育フォーラム	1,273,530	960,000
113	廃校を利用した海を中心としたふるさと学習館の設置	(特)	周防大島ふるさとづくりのん太の会	3,222,538	2,440,000
114	海上交通バリアフリー施設整備推進	(公財)	交通エコロジー・モビリティ財団	220,000,000	220,000,000
115	国際相互理解のための多言語による日本の社会情報の発信(海洋)	(一財)	ニッポンドットコム	150,671,785	150,000,000
116	海と船の企画展「光る生きもの」	(公財)	岩手県文化振興事業団博物館	13,466,904	9,670,000
117	基盤整備	(公財)	日本科学協会	7,200,000	7,200,000
118	海洋・船舶科学研究助成	(公財)	日本科学協会	42,146,583	42,146,000
119	離島問題の解決と活性化を目指し、島内外をつなぐプラットフォーム～しまの大学	(特)	しまの大学	20,664,833	16,470,000
120	海の文化としまの生活を基盤とした学校教育プログラム	(特)	おぢかアイランドツーリズム協会	7,309,588	5,847,000
121	基盤整備	(一社)	海外運輸協力協会	16,500,000	16,500,000

	事業名	団体種別	実施団体名	事業費総額	助成金額
122	統合的海洋管理に関する教育及び共同研究の推進(日本財団講座)		横浜国立大学	23,597,000	23,597,000
123	“海”を教室に届ける小・中・高校の海洋教育カリキュラム策定と実施(日本財団海洋教育促進プログラム)		お茶の水女子大学	25,512,546	20,000,000
124	安定で、かつ生態学的機能の高いサンゴ群集からなるサンゴ礁の修復技術の開発	(一財)	熱帯海洋生態研究振興財団	14,893,925	11,680,000
125	海と船の企画展「青函連絡船の船体構造写真」	(特)	あおもりみなとクラブ	3,135,604	2,508,000
126	富山県氷見市におけるサステイナブルアートプロジェクトヒミング2013「水辺の文化拠点・海浜文化発信計画」	(特)	アートNPOヒミング	23,107,923	18,450,000
127	海と船の企画展「ふねは船でも宇宙船～丸木舟から宇宙船まで～」	(一社)	神戸港振興協会	8,944,189	7,155,000
128	青少年の海事意識啓発	(公財)	日本海事広報協会	14,101,689	11,281,000
129	基盤整備	(公財)	日本海事広報協会	66,000,000	66,000,000
130	海を活かした教育に関する実践研究—沖縄から発信する各学校での実践支援のあり方と教師教育—(日本財団海洋教育促進プログラム)		琉球大学	72,000,000	72,000,000
131	芸術家・研究者たちによる海から考える復興支援と調査研究プロジェクト～船で伝える、海の文化	(一社)	torindo	11,082,245	8,840,000
132	シーバードプロジェクトの推進(水上バイクレスキュー法の普及および技術向上)	(一社)	ウォーターリスクマネジメント協会	25,119,662	17,280,000
133	海と船の企画展「北郷家と川内～海と川内川が育んだ歴史・文化～」	(公財)	薩摩川内市民まちづくり公社	7,380,000	5,900,000
134	シーバードプロジェクトの推進(プロジェクトマネジメント)	(特)	パーソナルウォータークラフト安全協会	14,482,676	11,586,000
135	シーバードプロジェクトの推進(支援機材配備)	(特)	パーソナルウォータークラフト安全協会	22,540,218	22,540,000
136	海と船の企画展「海底2万マイル展」	(公財)	科学技術広報財団	24,941,661	17,850,000
137	小学生を対象とする国境教育の実施	(特)	海のくに・日本	7,530,000	6,020,000
138	渚の交番準備事業(沖縄・北谷)		北谷町渚の交番実行委員会	12,800,000	8,000,000
139	高校生による地域の暮らしから学ぶ海洋教育のモデル	(特)	共存の森ネットワーク	15,678,758	12,543,000
140	海と船の企画展「金谷海洋環境芸術祭」	(公財)	金谷美術館	6,531,916	4,800,000
141	海と船の企画展「横浜港と関東大震災」	(公財)	帆船日本丸記念財団	6,622,861	4,530,000
142	渚の交番準備事業(導入準備 大分・大分)	(一社)	大分市観光協会	4,000,000	3,200,000
143	渚の交番建設事業(千葉・三番瀬)	(特)	三番瀬環境市民センター	99,800,000	99,800,000



	事業名	団体種別	実施団体名	事業費総額	助成金額
144	渚の交番推進事業(千葉・三番瀬)	(特)	三番瀬環境市民センター	9,729,452	7,760,000
145	渚の交番準備事業(福井・小浜)	(福)	コミュニティーネットワークふくい	6,598,393	4,640,000
146	水辺の体験活動のモデル創出とネットワーク化プロジェクト	(特)	水と緑の環境ネットワークの会	2,224,978	1,779,000
147	ビーチコミュニティの拡大および理解促進	(特)	日本ビーチ文化振興協会	10,860,000	8,680,000
148	災害復旧・復興のための博物館改修修繕	(一財)	奄美文化財団	25,300,000	20,240,000
149	渚の交番推進事業(静岡・御前崎)	(一社)	御前崎スマイルプロジェクト	13,949,435	10,840,000
150	大陸棚延長に関する国際情報発信及びネットワーク構築	(一財)	日本水路協会	9,960,000	9,960,000
151	水産業を中心とした新しいコミュニティ創生のための番屋再生事業(岩手県宮古市)		重茂漁業協同組合	43,920,000	43,920,000
152	水産業を中心とした新しいコミュニティ創生のための番屋再生事業(宮城県東松島市)		宮城県漁業協同組合	39,053,720	38,220,000
153	水産業を中心とした新しいコミュニティ創生のための番屋再生事業(宮城県気仙沼市)		宮城県漁業協同組合	40,950,000	40,950,000
154	水産業を中心とした新しいコミュニティ創生のための番屋再生事業(岩手県釜石湾)		釜石湾漁業協同組合	41,140,000	41,140,000
155	水産業を中心とした新しいコミュニティ創生のための番屋再生事業(岩手県三陸やま)		三陸やまだ漁業協同組合	51,340,000	51,340,000
156	水産業を中心とした新しいコミュニティ創生のための番屋再生事業(岩手県種市南)		種市南漁業協同組合	37,900,000	37,900,000
157	「わがまち基金」プロジェクトの実施(石巻信用金庫)	(一社)	ふるさと復興基金	400,000,000	400,000,000
158	「わがまち基金」プロジェクトの実施(宮古信用金庫)	(一社)	陸中みらい基金	400,000,000	400,000,000
159	「わがまち基金」プロジェクトの実施(気仙沼信用金庫)	(一財)	気仙沼しんきん復興支援基金	400,000,000	400,000,000
160	「わがまち基金」プロジェクトの実施(ひまわり信用金庫)	(一社)	ひまわり復興基金	400,000,000	400,000,000
161	「わがまち基金」プロジェクトの実施(あぶくま信用金庫)	(一社)	あぶくま復興基金	400,000,000	400,000,000
162	水産業を中心とした新しいコミュニティ創生のための番屋再生事業(宮城県鳴瀬)		宮城県漁業協同組合	35,410,000	35,410,000
163	水産業を中心とした新しいコミュニティ創生のための番屋再生事業(岩手県久慈市)		小袖定置網組合	50,400,000	50,400,000
	92件 63団体		金額合計	6,356,534,188	6,243,071,000

# 事業一覧（海洋関係 国内協力援助）

単位：円

	事業名	団体種別	実施団体名	事業費総額	助成金額
海洋	2464 地域連携による石垣島の活性化(学習プログラムの開発と人材育成)		石垣島沿岸レジャー安全協議会	2,000,000	1,800,000
	2465 パリシップ2013における次世代の海事人材育成サポート		今治市海事都市交流委員会	4,299,700	2,000,000
	2466 いわき海岸で海の恵みを総合的に学ぶ海洋教育促進		いわき地域環境科学会	2,230,000	2,000,000
	2467 地域連携事業による積丹美しい海づくりプロジェクト(海の教育プログラムづくり)		海と漁の体験研究所	2,200,000	1,980,000
	2468 海辺の講座		海の学校	5,900,000	2,000,000
	2469 地域連携による江田島の活性化(カヌー教室等の開催)		江田島カヌークラブ	1,850,000	1,600,000
	2470 地域連携による江田島の活性化(海辺の安全管理)		江田島シーサポート	1,090,000	940,000
	2471 地域連携による江田島の活性化(広報・情報発信)		江田島市観光協会	1,700,000	1,530,000
	2472 地域連携による江田島の活性化(カヌー教室等の開催)	(特)	江田島市スポーツ振興協議会	2,200,000	1,980,000
	2473 未就学児の海辺の自然体験活動の普及に関する研究と指導実践	(特)	オーシャンファミリー海洋自然体験センター	2,000,000	1,600,000
	2474 「渚の交番」準備事業(運営・事業管理 大分・大分)		大分ライフセービングクラブ	2,310,000	2,000,000
	2475 地域連携による石垣島の活性化(学習プログラムの開発支援と広報)	(特)	沖縄エコツーリズム推進協議会	2,000,000	1,800,000
	2476 地域連携による江田島の活性化(自然体験活動の実施)	(特)	沖美町地域再生会議	1,940,000	1,690,000
	2477 地域連携事業による積丹美しい海プロジェクト(海辺の安全づくり)		小樽ライフセービングクラブ	2,040,000	1,830,000
	2478 道東・釧路における地域連携事業(市民の教育とイベントの実施)		orca.org さかまた組	2,230,000	2,000,000
	2479 海と船の企画展「1600万年前、奈義が熱帯の海だった頃・・・」		柿ビカリア会	2,119,037	2,000,000
	2480 海での自然体験活動の促進のための整備		黒松内ぶなの森自然学校	1,190,000	1,060,000
	2481 地域連携事業による積丹美しい海づくりプロジェクト(海の体験観光コンテンツづくり)		現代版北前船プロジェクト実行委員会	2,200,000	1,980,000
	2482 地域連携による石垣島の活性化(サンゴ水槽学習の開発と実施)		白保魚湧く海保全協議会	2,230,000	2,000,000
	2483 小学生用カッターオールを整備等	(特)	ツネイシ・スポーツアクト	1,860,000	1,670,000
	2484 地域資源を活かした水に親しむ機会創出		東北大学漕艇部	2,462,115	2,000,000
	2485 道東・釧路における地域連携事業(海洋生物調査とイベントの実施)	(特)	(特)日本野鳥の会十勝支部	2,130,000	1,900,000
	2486 地域連携事業による積丹美しい海づくりプロジェクト(地域間交流の促進)		ほっかいどう海の学校	2,200,000	1,980,000
	2487 道東・釧路における地域連携事業(運営と団体の育成)	(特)	Bonos	1,300,000	1,170,000

	事業名	団体種別	実施団体名	事業費総額	助成金額
2488	渚の交番準備事業(静岡・磐田)	(特)	マリプロジェクト	1,800,000	1,620,000
2489	地域連携による石垣島の活性化(サンゴ学習の実施と連携のコーディネート)		八重山漁協観賞魚部会サンゴ養殖研究会	2,340,000	2,000,000
2490	宮崎県門川湾におけるシーカヤック事業の器材整備等	(特)	リバーシブル日向	2,230,000	2,000,000
2491	琵琶湖・沖島における通船インターン事業		おきしま通船	1,830,000	1,830,000
2492	シーバードプロジェクトの推進(水上バイクユーザーおよび地域との関係構築)	(特)	日本青バイ隊	2,000,000	2,000,000
2493	障害者サーフィン、シーカヤックを通し文化的で誇りある暮らしを支援する事業	(特)	FULL CIRCLE	3,850,000	2,000,000
				67,730,852	53,960,000

事業一覧（公益・福祉関係）

単位：円

		事業名	団体種別	実施団体名	事業費総額	助成金額
観光	164	観光総合調査の実施	(公社)	日本観光振興協会	8,527,355	6,720,000
	165	基盤整備	(公社)	日本観光振興協会	11,680,000	11,680,000
		2件 1団体		金額合計	20,207,355	18,400,000

単位：円

		事業名	団体種別	実施団体名	事業費総額	助成金額
体育	166	なぎなたの普及振興	(公財)	全日本なぎなた連盟	5,120,133	3,030,000
	167	基盤整備	(一財)	全日本剣道道場連盟	17,600,000	17,600,000
	168	剣道の普及振興	(一財)	全日本剣道道場連盟	43,917,685	40,280,000
	169	すば一く岡部の修繕	(福)	深谷市社会福祉協議会	8,725,500	6,980,000
	170	すば一く奈義の修繕	(福)	奈義町社会福祉協議会	25,515,000	20,412,000
	171	相撲の普及振興	(公財)	日本相撲連盟	10,099,486	5,320,000
	172	基盤整備	(公財)	笹川スポーツ財団	76,430,000	76,430,000
	173	スポーツ振興機関との連携	(公財)	笹川スポーツ財団	77,842,919	77,842,000
	174	スポーツ振興のための研究調査	(公財)	笹川スポーツ財団	210,178,970	210,178,000
	175	ゲートボールの振興	(公財)	日本ゲートボール連合	43,267,149	41,103,000
	176	ゲートボール普及活動の推進	(公財)	日本ゲートボール連合	48,484,958	48,484,000
	177	就学前武道教育の実践	(公財)	修武館	1,455,750	1,050,000
		12件 8団体		金額合計	568,637,550	548,709,000

単位：円

		事業名	団体種別	実施団体名	事業費総額	助成金額
文教	178	障害者のための交響楽コンサ	(公財)	名古屋フィルハーモニー	19,290,322	12,066,000
	179	楽器貸与事業を通じた音楽文	(公財)	日本音楽財団	181,610,000	181,610,000
	180	基盤整備	(公財)	日本音楽財団	80,000,000	80,000,000
	181	関西演芸文化を活用した教育	(特)	関西演芸推進協議会	1,212,320	960,000
	182	課題を持つ子どもへの支援ポ	(特)	関西こども文化協会	949,370	690,000
	183	貧困家庭の子どもに対する学	(特)	キッズドア	6,623,290	4,950,000
	184	新宿-青梅43kmかち歩き大会	(公社)	青少年交友協会	7,701,136	3,600,000
	185	青少年錬成道場の修繕及び改	(宗)	仁和寺	71,040,000	56,830,000
	186	教育・研究図書有効活用プロ	(公財)	日本科学協会	92,605,071	74,000,000
	187	科学振興のための研究助成と	(公財)	日本科学協会	231,318,241	231,318,000

	事業名	団体種別	実施団体名	事業費総額	助成金額
188	基盤整備	(公財)	日本科学協会	48,220,000	48,220,000
189	キッチンの科学に関するワー	(公財)	日本科学技術振興財団	6,654,224	5,323,000
190	江戸系あやつり人形公演を通	(公財)	江戸系あやつり人形	2,779,028	2,200,000
191	人材バンクによる伝統文化出	(公社)	岡山県文化連盟	3,728,561	1,700,000
192	鎌倉能舞台子どもワークショップ	(公財)	鎌倉能舞台	4,599,755	2,800,000
193	全国こども民俗芸能大会の開	(公社)	全日本郷土芸能協会	5,585,746	3,620,000
194	吟剣詩舞普及振興のためのコ	(公財)	日本吟剣詩舞振興会	18,549,603	13,030,000
195	吟剣詩舞普及振興のための講	(公財)	日本吟剣詩舞振興会	7,414,700	5,070,000
196	吟剣詩舞普及振興のための全	(公財)	日本吟剣詩舞振興会	22,500,000	22,500,000
197	海外における日本太鼓文化の	(公財)	日本太鼓財団	6,000,000	6,000,000
198	日本太鼓文化の振興	(公財)	日本太鼓財団	47,553,257	42,000,000
199	日本太鼓の育成	(公財)	日本太鼓財団	7,000,000	7,000,000
200	基盤整備	(公財)	日本太鼓財団	88,000,000	88,000,000
201	地域の伝統文化実演団体への	(一社)	文化藝術振興協会	494,774	395,000
	24件 16団体			961,429,398	893,882,000

単位:円

	事業名	団体種別	実施団体名	事業費総額	助成金額
社会福祉	202 車いす対応車(軽自動車)の整備	(特)	ベルビー	1,098,000	870,000
	203 送迎バスの整備	(福)	ホープ	4,580,000	3,660,000
	204 バン(軽自動車)の整備	(特)	ホープ就労・生活支援センター	684,000	540,000
	205 ヘルパー車の整備	(特)	ホームベース	568,000	450,000
	206 車いす対応車(普通車)の整備	(福)	朋光会	3,080,000	2,460,000
	207 送迎車(普通車)の整備	(福)	豊生ら・ばるか	1,629,000	1,300,000
	208 ヘルパー車の整備	(福)	豊生ら・ばるか	568,000	450,000
	209 車いす対応車(普通車)の整備	(福)	豊親福祉会	3,080,000	2,460,000
	210 車いす対応車(普通車)の整備	(福)	宝樹	3,080,000	2,460,000
	211 車いす対応車(軽自動車)の整備	(福)	豊寿会	1,098,000	870,000
	212 送迎車(普通車)の整備	(福)	豊寿会	1,629,000	1,300,000
	213 ヘルパー車の整備	(福)	芳醇会	568,000	450,000
	214 車いす対応車(軽自動車)の整備	(福)	豊生会	1,098,000	870,000

	事業名	団体種別	実施団体名	事業費総額	助成金額
215	車いす対応車(軽自動車)の整備	(福)	豊生会	1,098,000	870,000
216	送迎バスの整備	(福)	豊徳会	4,580,000	3,660,000
217	送迎車(普通車)の整備	(福)	豊徳会	1,629,000	1,300,000
218	車いす対応車(軽自動車)の整備	(福)	豊美会	1,098,000	870,000
219	車いす対応車(普通車)の整備	(福)	防府市社会福祉事業団	3,080,000	2,460,000
220	ヘルパー車の整備	(福)	豊北福祉会	568,000	450,000
221	ヘルパー車の整備	(一社)	宝命	568,000	450,000
222	在宅ホスピス実践リーダー養成	(特)	愛逢	2,700,000	2,700,000
223	ヘルパー車の整備	(特)	訪問理美容サービスベル	568,000	450,000
224	送迎バスの整備	(福)	豊友会	4,580,000	3,660,000
225	送迎車(普通車)の整備	(福)	豊友会	1,629,000	1,300,000
226	送迎車(普通車)の整備	(福)	朋友会	1,629,000	1,300,000
227	車いす対応車(普通車)の整備	(福)	宝林福祉会	3,080,000	2,460,000
228	バン(軽自動車)の整備	(特)	豊和会	684,000	540,000
229	送迎車(普通車)の整備	(特)	豊和会	1,629,000	1,300,000
230	車いす対応車(軽自動車)の整備	(福)	ほおの木会	1,098,000	870,000
231	車いす対応車(普通車)の整備	(福)	北翔会	3,080,000	2,460,000
232	送迎車(普通車)の整備	(福)	北心会	1,629,000	1,300,000
233	ヘルパー車の整備	(福)	北星会	568,000	450,000
234	車いす対応車(普通車)の整備	(福)	北斗	3,080,000	2,460,000
235	バン(軽自動車)の整備	(特)	HOS	684,000	540,000
236	送迎バスの整備	(福)	北海道光生会	4,580,000	3,660,000
237	車いす対応車(軽自動車)の整備	(公財)	北海道盲導犬協会	1,098,000	870,000
238	車いす対応車(普通車)の整備	(福)	北海道友愛福祉会	3,080,000	2,460,000
239	送迎車(普通車)の整備	(福)	北海道リハビリー	1,629,000	1,300,000
240	送迎車(普通車)の整備	(特)	HOT	1,629,000	1,300,000
241	ヘルパー車の整備	(特)	ほっとサポートてんと うむし	568,000	450,000
242	出張販売車(軽自動車)の整備	(福)	ほっとはむ	1,782,000	1,420,000
243	訪問看護認定看護師養成	(公社)	愛知県看護協会	6,000,000	6,000,000
244	緩和ケア認定看護師養成	(学)	院 高度看護研修セン ター 緩和ケア分野	3,400,000	3,400,000

	事業名	団体種別	実施団体名	事業費総額	助成金額
245	送迎車(普通車)の整備	(福)	ほっと妙高	1,629,000	1,300,000
246	車いす対応車(普通車)の整備	(特)	ホップ障害者地域生活支援センター	3,080,000	2,460,000
247	ヘルパー車の整備	(特)	ほほえみ香房	568,000	450,000
248	送迎車(普通車)の整備	(特)	ほほえみの花	1,629,000	1,300,000
249	出張販売車(軽自動車)の整備	(特)	Homo Ludens	1,782,000	1,420,000
250	送迎車(普通車)の整備	(特)	ホリデー	1,629,000	1,300,000
251	車いす対応車(軽自動車)の整備	(福)	本郷福祉会	1,098,000	870,000
252	車いす対応車(軽自動車)の整備	(福)	本城福祉会	1,098,000	870,000
253	送迎バスの整備	(特)	boisoon	4,580,000	3,660,000
254	送迎車(普通車)の整備	(特)	ぼくら・あそび隊・流	1,629,000	1,300,000
255	送迎車(普通車)の整備	(特)	ぼくら・あそび隊・流	1,629,000	1,300,000
256	送迎バスの整備	(特)	ボランティア仲間九州ラーメン党	4,580,000	3,660,000
257	車いす対応車(普通車)の整備	(福)	ボワ・すみれ福祉会	3,080,000	2,460,000
258	車いす対応車(普通車)の整備	(福)	ボワ・すみれ福祉会	3,080,000	2,460,000
259	送迎車(普通車)の整備	(福)	ぼけっと福祉会	1,629,000	1,300,000
260	トラック(軽自動車)の整備	(福)	ぼけっと福祉会	641,000	510,000
261	送迎車(普通車)の整備	(特)	ぼびあ	1,629,000	1,300,000
262	ヘルパー車の整備	(特)	ぼびあ	568,000	450,000
263	車いす対応車(軽自動車)の整備	(特)	歩歩	1,098,000	870,000
264	送迎バスの整備	(福)	ポポロの会	4,580,000	3,660,000
265	在宅ホスピス実践リーダー養成	(特)	老いと病いの文化研究所われもこう	2,700,000	2,700,000
266	緩和ケア認定看護師養成	(公社)	神奈川県看護協会	5,415,750	5,415,000
267	車いす対応車(普通車)の整備	(特)	ぼんぼこネットワーク	3,080,000	2,460,000
268	ヘルパー車の整備	(福)	米原市社会福祉協議会	568,000	450,000
269	幼児用バスの整備	(学)	前島学園	0	0
270	送迎車(普通車)の整備	(特)	まきの木福祉会	1,629,000	1,300,000
271	車いす対応車(普通車)の整備	(福)	槇の実会	3,080,000	2,460,000
272	送迎車(普通車)の整備	(福)	牧人会	1,629,000	1,300,000
273	バン(普通車)の整備	(特)	まこと	1,700,000	1,360,000
274	車いす対応車(軽自動車)の整備	(特)	まごころサービス塩竈センター	1,098,000	870,000

	事業名	団体種別	実施団体名	事業費総額	助成金額
275	車いす対応車(軽自動車)の整備	(特)	まごころの会	1,098,000	870,000
276	車いす対応車(普通車)の整備	(一社)	まごころ福祉教育支援ネット	3,080,000	2,460,000
277	車いす対応車(普通車)の整備	(福)	正夢の会	3,080,000	2,460,000
278	車いす対応車(普通車)の整備	(福)	まちだ育成会	3,080,000	2,460,000
279	送迎車(普通車)の整備	(特)	まちのエキスパネット	1,629,000	1,300,000
280	ヘルパー車の整備	(社)	松阪地区医師会	568,000	450,000
281	送迎バスの整備	(福)	松里福祉会	4,580,000	3,660,000
282	送迎バスの整備	(福)	松里福祉会	4,580,000	3,660,000
283	バン(軽自動車)の整備	(福)	松里福祉会	684,000	540,000
284	バン(普通車)の整備	(福)	松の実福祉会	1,700,000	1,360,000
285	車いす対応車(軽自動車)の整備	(福)	松原愛育会	1,098,000	870,000
286	車いす対応車(普通車)の整備	(福)	松原福祉会	3,080,000	2,460,000
287	地域ホスピス相談室の整備 ／訪問看護ステーション改修	(特)	緩和ケアサポートグループ	2,700,000	2,700,000
288	地域に開かれた緩和ケア相談等の実施	(特)	緩和ケアサポートグループ	626,663	480,000
289	ヘルパー車の整備	(福)	まつみ福祉会	568,000	450,000
290	幼児用バスの整備	(学)	松山学園	4,330,000	3,460,000
291	送迎車(普通車)の整備	(福)	まつら会	1,629,000	1,300,000
292	バン(軽自動車)の整備	(特)	真庭いきいき会	684,000	540,000
293	送迎車(普通車)の整備	(福)	まるこ福祉会	1,629,000	1,300,000
294	ヘルパー車の整備	(特)	まんてん	568,000	450,000
295	車いす対応車(軽自動車)の整備	(福)	三重福祉会	1,098,000	870,000
296	ヘルパー車の整備	(福)	三笠苑	568,000	450,000
297	車いす対応車(軽自動車)の整備	(福)	三加和福祉会	1,098,000	870,000
298	ヘルパー車の整備	(福)	三加和福祉会	568,000	450,000
299	ヘルパー車の整備	(福)	三加和福祉会	568,000	450,000
300	送迎車(普通車)の整備	(福)	みきた福祉会	1,629,000	1,300,000
301	幼児用バスの整備	(福)	三篠会	4,330,000	3,460,000
302	車いす対応車(普通車)の整備	(福)	美里会	3,080,000	2,460,000
303	車いす対応車(軽自動車)の整備	(福)	美鈴会	1,098,000	870,000
304	ヘルパー車の整備	(福)	水梅会	568,000	450,000



	事業名	団体種別	実施団体名	事業費総額	助成金額
305	送迎車(普通車)の整備	(福)	みずきの郷	1,629,000	1,300,000
306	トラック(軽自動車)の整備	(福)	瑞穂会	641,000	510,000
307	バン(普通車)の整備	(福)	瑞穂会	1,700,000	1,360,000
308	バン(軽自動車)の整備	(福)	みずほ厚生センター	684,000	540,000
309	在宅ホスピス実践リーダー養成	(特)	緩和ケア支援センター コミュニティ	2,714,925	2,700,000
310	緩和ケア認定看護師養成	(学)	久留米大学	6,015,750	6,015,000
311	車いす対応車(軽自動車)の整備	(福)	みずほ厚生センター	1,098,000	870,000
312	車いす対応車(軽自動車)の整備	(福)	みずほ厚生センター	1,098,000	870,000
313	送迎車(普通車)の整備	(福)	みずほ厚生センター	1,629,000	1,300,000
314	車いす対応車(軽自動車)の整備	(福)	瑞穂福祉会	1,098,000	870,000
315	バン(普通車)の整備	(福)	瑞穂福祉会	1,700,000	1,360,000
316	送迎車(普通車)の整備	(特)	みずほ福祉介護の会	1,629,000	1,300,000
317	送迎車(普通車)の整備	(特)	道しるべ	1,629,000	1,300,000
318	車いす対応車(普通車)の整備	(福)	みちのく福祉会	3,080,000	2,460,000
319	ヘルパー車の整備	(福)	ミッドナイトミッションの ぞみ会	568,000	450,000
320	ヘルパー車の整備	(福)	見附市社会福祉協議 会	568,000	450,000
321	車いす対応車(普通車)の整備	(福)	みつわ福祉会	3,080,000	2,460,000
322	車いす対応車(普通車)の整備	(福)	三富福祉会	3,080,000	2,460,000
323	送迎車(普通車)の整備	(特)	みどりの杜福祉会	1,629,000	1,300,000
324	ヘルパー車の整備	(福)	みどり福祉会	568,000	450,000
325	ヘルパー車の整備	(福)	みどり福祉会	568,000	450,000
326	ヘルパー車の整備	(福)	みどり福祉会	568,000	450,000
327	車いす対応車(普通車)の整備	(特)	みどり福祉ホーム	3,080,000	2,460,000
328	ヘルパー車の整備	(福)	みなかみ町社会福祉 協議会	568,000	450,000
329	送迎車(普通車)の整備	(福)	みなと福祉会	1,629,000	1,300,000
330	車いす対応車(普通車)の整備	(福)	みなと福祉会	3,080,000	2,460,000
331	在宅ホスピス実践リーダー養成	(特)	神戸なごみの家	2,756,100	2,700,000
332	在宅ホスピス実践リーダー養成	(特)	神戸なごみの家	2,730,375	2,700,000
333	車いす対応車(普通車)の整備	(福)	みなと寮	3,080,000	2,460,000
334	車いす対応車(普通車)の整備	(福)	みなと寮	3,080,000	2,460,000

	事業名	団体種別	実施団体名	事業費総額	助成金額
335	ヘルパー車の整備	(福)	南アルプス市社会福祉協議会	568,000	450,000
336	ヘルパー車の整備	(福)	南伊豆町社会福祉協議会	568,000	450,000
337	ヘルパー車の整備	(福)	南魚沼市社会福祉協議会	568,000	450,000
338	バン(軽自動車)の整備	(福)	南魚沼福祉会	684,000	540,000
339	バン(普通車)の整備	(福)	南魚沼福祉会	1,700,000	1,360,000
340	トラック(軽自動車)の整備	(福)	南魚沼福祉会	641,000	510,000
341	ヘルパー車の整備	(福)	南房総市社会福祉協議会	568,000	450,000
342	車いす対応車(軽自動車)の整備	(福)	南房総市社会福祉協議会	1,098,000	870,000
343	ヘルパー車の整備	(福)	みなわ会	568,000	450,000
344	車いす対応車(軽自動車)の整備	(福)	みぬま福祉会	1,098,000	870,000
345	車いす対応車(軽自動車)の整備	(福)	みぬま福祉会	1,098,000	870,000
346	ヘルパー車の整備	(福)	美濃加茂市社会福祉協議会	568,000	450,000
347	ヘルパー車の整備	(福)	三野福祉会	568,000	450,000
348	送迎車(普通車)の整備	(福)	みのり会	1,629,000	1,300,000
349	送迎車(普通車)の整備	(福)	みのり福祉会	1,629,000	1,300,000
350	送迎車(普通車)の整備	(特)	みのり福祉会	1,629,000	1,300,000
351	ヘルパー車の整備	(福)	御浜町社会福祉協議会	568,000	450,000
352	出張販売車(軽自動車)の整備	(福)	美原福祉会	1,782,000	1,420,000
353	在宅ホスピス実践リーダー養成	(特)	コミュニティケアリンク東京	2,700,000	2,700,000
354	緩和ケア認定看護師養成	埼玉県	立大学	6,000,000	6,000,000
355	送迎バスの整備	(福)	三穂の園	4,580,000	3,660,000
356	送迎車(普通車)の整備	(特)	三保の杜作業所	1,629,000	1,300,000
357	ヘルパー車の整備	(福)	美浦村社会福祉協議会	568,000	450,000
358	車いす対応車(軽自動車)の整備	(福)	みまき福祉会	1,098,000	870,000
359	トラック(軽自動車)の整備	(特)	美作自立支援センター	641,000	510,000
360	ヘルパー車の整備	(福)	みやぎ会	568,000	450,000
361	ヘルパー車の整備	(福)	みやぎ会	568,000	450,000
362	バン(普通車)の整備	(福)	宮城厚生福祉会	1,700,000	1,360,000
363	車いす対応車(軽自動車)の整備	(特)	みやぎ身体障害者サポートクラブ	1,098,000	870,000
364	ヘルパー車の整備	(一財)	三宅医学研究所	568,000	450,000

	事業名	団体種別	実施団体名	事業費総額	助成金額
365	車いす対応車(普通車)の整備	(福)	宮古島市社会福祉協議会	3,080,000	2,460,000
366	送迎車(普通車)の整備	(福)	みやこ町社会福祉協議会	1,629,000	1,300,000
367	ヘルパー車の整備	(福)	みやこ老人ホーム	568,000	450,000
368	車いす対応車(普通車)の整備	(福)	宮田親和会	3,080,000	2,460,000
369	車いす対応車(普通車)の整備	(福)	みらい	3,080,000	2,460,000
370	送迎車(普通車)の整備	(特)	未来こどもランド	1,629,000	1,300,000
371	送迎車(普通車)の整備	(特)	未来こどもランド	1,629,000	1,300,000
372	車いす対応車(普通車)の整備	(特)	みらいず	3,080,000	2,460,000
373	車いす対応車(普通車)の整備	(福)	ミレニアム	3,080,000	2,460,000
374	ヘルパー車の整備	(福)	美和会	568,000	450,000
375	在宅看護センター起業家育成事業資金の設置	(公財)	笹川記念保健協力財団	500,000,000	500,000,000
376	ホスピス緩和ケア啓発支援推進	(公財)	笹川記念保健協力財団	114,481,023	114,481,000
377	バン(普通車)の整備	(福)	民生会	1,700,000	1,360,000
378	ヘルパー車の整備	(特)	みんなでスクラム生活支援センター	568,000	450,000
379	送迎車(普通車)の整備	(特)	みんなの風福祉会	1,629,000	1,300,000
380	ヘルパー車の整備	(福)	牟岐町社会福祉協議会	568,000	450,000
381	送迎車(普通車)の整備	(特)	むぎの家	1,629,000	1,300,000
382	車いす対応車(普通車)の整備	(福)	麦の芽福祉会	3,080,000	2,460,000
383	バン(軽自動車)の整備	(福)	麦の芽福祉会	684,000	540,000
384	車いす対応車(普通車)の整備	(福)	ムサアザ福祉会	3,080,000	2,460,000
385	送迎車(普通車)の整備	(福)	むすび会	1,629,000	1,300,000
386	バン(普通車)の整備	(福)	むすび会	1,700,000	1,360,000
387	バン(軽自動車)の整備	(特)	むつ下北子育て支援ネットワークひろば	684,000	540,000
388	バン(普通車)の整備	(福)	睦会	1,700,000	1,360,000
389	幼児用バスの整備	(学)	むつみ学園	4,330,000	3,460,000
390	バン(軽自動車)の整備	(福)	宗像会	684,000	540,000
391	ヘルパー車の整備	(福)	むべの里	568,000	450,000
392	送迎車(普通車)の整備	(福)	むべの里	1,629,000	1,300,000
393	車いす対応車(軽自動車)の整備	(福)	村上岩船福祉会	1,098,000	870,000
394	バン(軽自動車)の整備	(福)	明清会	684,000	540,000

	事業名	団体種別	実施団体名	事業費総額	助成金額
395	車いす対応車(軽自動車)の整備	(福)	明徳会	1,098,000	870,000
396	ヘルパー車の整備	(福)	名北福社会	568,000	450,000
397	緩和ケア認定看護師養成	静岡県	立静岡がんセンター	3,810,000	3,810,000
398	昭和大学「いのちの講座」の実施	(学)	昭和大学	530,157	530,000
399	車いす対応車(普通車)の整備	(福)	名北福社会	3,080,000	2,460,000
400	ヘルパー車の整備	(福)	明和会	568,000	450,000
401	車いす対応車(普通車)の整備	(福)	明和会	3,080,000	2,460,000
402	ヘルパー車の整備	(福)	明和会	568,000	450,000
403	トラック(軽自動車)の整備	(福)	明和会	641,000	510,000
404	車いす対応車(普通車)の整備	(福)	明和会	3,080,000	2,460,000
405	送迎バスの整備	(福)	明和会	4,580,000	3,660,000
406	ヘルパー車の整備	(福)	明和会	568,000	450,000
407	ヘルパー車の整備	(福)	明和会	568,000	450,000
408	ヘルパー車の整備	(福)	明和会	568,000	450,000
409	車いす対応車(普通車)の整備	(福)	メインストリーム	3,080,000	2,460,000
410	送迎車(普通車)の整備	(福)	めひの野園	1,629,000	1,300,000
411	バン(軽自動車)の整備	(福)	めひの野園	684,000	540,000
412	車いす対応車(軽自動車)の整備	(特)	めふのお家	1,098,000	870,000
413	バン(軽自動車)の整備	(特)	Mental Health Support Osaka	684,000	540,000
414	バン(普通車)の整備	(福)	望月悠玄福社会	1,700,000	1,360,000
415	ヘルパー車の整備	(福)	茂木福寿会	568,000	450,000
416	ヘルパー車の整備	(福)	茂原市社会福祉協議会	568,000	450,000
417	送迎バスの整備	(福)	桃郷	4,580,000	3,660,000
418	バン(普通車)の整備	(福)	ももどの学園	1,700,000	1,360,000
419	医学生に対する緩和ケア教育の全国展開推進	(学)	自治医科大学	4,892,965	4,892,000
420	訪問看護認定看護師養成	(学)	聖路加看護大学	7,200,000	7,200,000
421	車いす対応車(普通車)の整備	(福)	ももどの学園	3,080,000	2,460,000
422	送迎車(普通車)の整備	(福)	ももどの学園	1,629,000	1,300,000
423	送迎車(普通車)の整備	(福)	やおき福社会	1,629,000	1,300,000
424	送迎車(普通車)の整備	(福)	やおき福社会	1,629,000	1,300,000

	事業名	団体種別	実施団体名	事業費総額	助成金額
425	バン(軽自動車)の整備	(福)	やおき福祉会	684,000	540,000
426	ヘルパー車の整備	(福)	やおき福祉会	568,000	450,000
427	送迎車(普通車)の整備	(福)	やおき福祉会	1,629,000	1,300,000
428	送迎車(普通車)の整備	(福)	やおき福祉会	1,629,000	1,300,000
429	トラック(軽自動車)の整備	(福)	やおき福祉会	641,000	510,000
430	車いす対応車(普通車)の整備	(福)	八尾市社会福祉協議会	3,080,000	2,460,000
431	バン(普通車)の整備	(福)	八国見	1,700,000	1,360,000
432	車いす対応車(普通車)の整備	(特)	やくも・どんぐり	3,080,000	2,460,000
433	ヘルパー車の整備	(福)	八千代会	568,000	450,000
434	トラック(軽自動車)の整備	(福)	八ヶ岳名水会	641,000	510,000
435	車いす対応車(普通車)の整備	(福)	養父市社会福祉協議会	3,080,000	2,460,000
436	ヘルパー車の整備	(福)	養父市社会福祉協議会	568,000	450,000
437	ヘルパー車の整備	(福)	山江村社会福祉協議会	568,000	450,000
438	ヘルパー車の整備	(福)	山形市社会福祉協議会	568,000	450,000
439	ヘルパー車の整備	(福)	山形市社会福祉協議会	568,000	450,000
440	送迎車(普通車)の整備	(特)	山北なないろ	1,629,000	1,300,000
441	訪問看護ステーション管理者養成研修及びフォローアップ	(一社)	)全国訪問看護事業協会	5,050,405	1,840,000
442	在宅ホスピス実践リーダー養成	(医)	爽秋会	4,020,000	2,700,000
443	車いす対応車(軽自動車)の整備	(福)	山坂福祉会	1,098,000	870,000
444	送迎バスの整備	(福)	山城福祉会	4,580,000	3,660,000
445	送迎バスの整備	(福)	大和会	4,580,000	3,660,000
446	ヘルパー車の整備	(一社)	)大和郡山市医師会	568,000	450,000
447	車いす対応車(軽自動車)の整備	(福)	倭林会	1,098,000	870,000
448	車いす対応車(普通車)の整備	(福)	山梨県障害者援護協会	3,080,000	2,460,000
449	送迎車(普通車)の整備	(福)	山梨福祉事業会	1,629,000	1,300,000
450	バン(軽自動車)の整備	(特)	やまなライフサポート	684,000	540,000
451	送迎車(普通車)の整備	(特)	山脈	1,629,000	1,300,000
452	トラック(軽自動車)の整備	(福)	山ノ内町社会福祉協議会	641,000	510,000
453	送迎車(普通車)の整備	(福)	山の子会	1,629,000	1,300,000
454	車いす対応車(軽自動車)の整備	(福)	山彦会	1,098,000	870,000

	事業名	団体種別	実施団体名	事業費総額	助成金額
455	送迎バスの整備	(福)	やまびこの里福祉会	4,580,000	3,660,000
456	送迎車(普通車)の整備	(特)	やまぼうし	1,629,000	1,300,000
457	ヘルパー車の整備	(福)	やまゆり	568,000	450,000
458	送迎バスの整備	(福)	やまゆり会	4,580,000	3,660,000
459	車いす対応車(普通車)の整備	(福)	矢本愛育会	3,080,000	2,460,000
460	出張販売車(軽自動車)の整備	(福)	ややま福祉会	1,782,000	1,420,000
461	バン(普通車)の整備	(福)	ヤンググリーン	1,700,000	1,360,000
462	車いす対応車(普通車)の整備	(特)	ユーアイ自立支援の会	3,080,000	2,460,000
463	在宅ホスピス実践リーダー養成	(特)	たんがく	2,770,266	2,700,000
464	領域横断的エンド・オブ・ライフケア看護学の構築		千葉大学	30,009,027	30,000,000
465	ヘルパー車の整備	(福)	ユーアンドアイ	568,000	450,000
466	車いす対応車(普通車)の整備	(特)	結	3,080,000	2,460,000
467	車いす対応車(普通車)の整備	(福)	ゆいの里福祉会	3,080,000	2,460,000
468	車いす対応車(普通車)の整備	(特)	結いの街	3,080,000	2,460,000
469	送迎車(普通車)の整備(青パト仕様)	(特)	優喜会	1,645,000	1,316,000
470	送迎車(普通車)の整備(青パト仕様)	(特)	優喜会	1,645,000	1,316,000
471	送迎車(普通車)の整備	(特)	ゆうき福祉会	1,629,000	1,300,000
472	送迎バスの整備	(福)	佑啓会	4,580,000	3,660,000
473	送迎バスの整備	(福)	優幸会	4,580,000	3,660,000
474	ヘルパー車の整備	(福)	融合会	568,000	450,000
475	出張販売車(軽自動車)の整備	(福)	優樹福祉会	1,782,000	1,420,000
476	ヘルパー車の整備	(福)	夕凧会	568,000	450,000
477	ヘルパー車の整備	(福)	ゆうなの会	568,000	450,000
478	車いす対応車(普通車)の整備	(福)	遊歩	3,080,000	2,460,000
479	車いす対応車(軽自動車)の整備	(福)	遊歩	1,098,000	870,000
480	車いす対応車(普通車)の整備	(福)	遊歩の会	3,080,000	2,460,000
481	ヘルパー車の整備	(福)	遊歩の会	568,000	450,000
482	ヘルパー車の整備	(福)	悠々会	568,000	450,000
483	バン(普通車)の整備	(特)	遊遊クラブ	1,700,000	1,360,000
484	車いす対応車(普通車)の整備	(特)	ゆう・ゆう・はぎ	3,080,000	2,460,000

	事業名	団体種別	実施団体名	事業費総額	助成金額
485	地域ホスピス相談室の整備 ／診療所改修	(医)	にのさかクリニック	7,810,000	7,810,000
486	緩和ケア認定看護師養成	(公社)	日本看護協会	5,000,000	5,000,000
487	送迎車(普通車)の整備	(福)	ゆうわ会	1,629,000	1,300,000
488	送迎バスの整備	(福)	ゆうわ会	4,580,000	3,660,000
489	バン(軽自動車)の整備	(福)	ゆうわ会	684,000	540,000
490	車いす対応車(普通車)の整備	(福)	友和会	3,080,000	2,460,000
491	車いす対応車(普通車)の整備	(福)	友和の里	3,080,000	2,460,000
492	送迎車(普通車)の整備	(福)	ゆうわ福祉会	1,629,000	1,300,000
493	ヘルパー車の整備	(特)	ゆきの会	568,000	450,000
494	ヘルパー車の整備	(福)	湯沢市社会福祉協議会	568,000	450,000
495	ヘルパー車の整備	(福)	ゆずりは会	568,000	450,000
496	送迎車(普通車)の整備	(福)	ゆずりは会	1,629,000	1,300,000
497	出張販売車(軽自動車)の整備	(福)	ゆたか福祉会	1,782,000	1,420,000
498	バン(軽自動車)の整備	(福)	ゆほびか	684,000	540,000
499	バン(普通車)の整備	(特)	ゆめがめぐみ	1,700,000	1,360,000
500	車いす対応車(軽自動車)の整備	(特)	ゆめがめぐみ	1,098,000	870,000
501	送迎車(普通車)の整備	(特)	ゆめがめぐみ	1,629,000	1,300,000
502	トラック(軽自動車)の整備	(特)	夢・さぽーと	641,000	510,000
503	ヘルパー車の整備	(特)	ゆめじろう	568,000	450,000
504	送迎車(普通車)の整備	(福)	ゆめネット	1,629,000	1,300,000
505	送迎車(普通車)の整備	(特)	夢のやかた	1,629,000	1,300,000
506	送迎車(普通車)の整備	(特)	夢みらい	1,629,000	1,300,000
507	訪問看護認定看護師フォー ローアップ研修	(公財)	日本訪問看護財団	1,625,786	1,300,000
508	訪問看護認定看護師養成	(公財)	日本訪問看護財団	4,811,445	4,811,000
509	車いす対応車(軽自動車)の整備	(福)	洋香会	1,098,000	870,000
510	送迎車(普通車)の整備	(福)	陽光会	1,629,000	1,300,000
511	車いす対応車(軽自動車)の整備	(福)	陽光会	1,098,000	870,000
512	送迎車(普通車)の整備	(福)	陽光会	1,629,000	1,300,000
513	車いす対応車(普通車)の整備	(福)	養正会	3,080,000	2,460,000
514	送迎車(普通車)の整備	(福)	洋々会	1,629,000	1,300,000

	事業名	団体種別	実施団体名	事業費総額	助成金額
515	送迎車(普通車)の整備	(福)	養楽福祉会	1,629,000	1,300,000
516	送迎車(普通車)の整備	(福)	養楽福祉会	1,629,000	1,300,000
517	ヘルパー車の整備	(福)	養和会	568,000	450,000
518	バン(軽自動車)の整備	(特)	よか隊	684,000	540,000
519	車いす対応車(軽自動車)の整備	(福)	横浜市磯子区社会福祉協議会	1,098,000	870,000
520	車いす対応車(軽自動車)の整備	(福)	横浜市鶴見区社会福祉協議会	1,098,000	870,000
521	車いす対応車(軽自動車)の整備	(福)	横浜白光会	1,098,000	870,000
522	送迎車(普通車)の整備	(福)	横浜やまびこの里	1,629,000	1,300,000
523	送迎車(普通車)の整備	(福)	よさのうみ福祉会	1,629,000	1,300,000
524	車いす対応車(普通車)の整備	(福)	よさのうみ福祉会	3,080,000	2,460,000
525	ヘルパー車の整備	(福)	よつ葉の会	568,000	450,000
526	送迎車(普通車)の整備	(特)	四ツ葉の会	1,629,000	1,300,000
527	送迎車(普通車)の整備	(特)	よつ葉福祉会	1,629,000	1,300,000
528	ヘルパー車の整備	(福)	寄居町社会福祉協議会	568,000	450,000
529	質の高い在宅ケア実践のための訪問看護師対象	(公財)	日本訪問看護財団	2,765,784	2,200,000
530	訪問看護認定看護師アドバイザー派遣	(公財)	日本訪問看護財団	4,511,287	4,470,000
531	送迎バスの整備	(福)	よるべ会	4,580,000	3,660,000
532	送迎車(普通車)の整備	(特)	ラーフ	1,629,000	1,300,000
533	バン(軽自動車)の整備	(特)	ラーフ・ウッド福祉会	684,000	540,000
534	バン(軽自動車)の整備	(特)	ラーフ・ウッド福祉会	684,000	540,000
535	ヘルパー車の整備	(特)	ライフケア王寺	568,000	450,000
536	車いす対応車(軽自動車)の整備	(特)	ライフケア王寺	1,098,000	870,000
537	車いす対応車(軽自動車)の整備	(特)	ライフケア学園前	1,098,000	870,000
538	車いす対応車(普通車)の整備	(福)	ライフ・タイム・福島	3,080,000	2,460,000
539	バン(軽自動車)の整備	(一社)	楽笑	684,000	540,000
540	ヘルパー車の整備	(福)	楽慈会	568,000	450,000
541	送迎車(普通車)の整備	(福)	ラポール	1,629,000	1,300,000
542	送迎車(普通車)の整備	(福)	ラポール	1,629,000	1,300,000
543	車いす対応車(普通車)の整備	(特)	りあらいず和	3,080,000	2,460,000
544	バン(軽自動車)の整備	(特)	リカバリーサポートセンターACTIPS	684,000	540,000



	事業名	団体種別	実施団体名	事業費総額	助成金額
545	車いす対応車(普通車)の整備	(福)	六親会	3,080,000	2,460,000
546	車いす対応車(軽自動車)の整備		陸前高田市	1,098,000	870,000
547	車いす対応車(普通車)の整備	(福)	利生会	3,080,000	2,460,000
548	ヘルパー車の整備	(福)	利生会	568,000	450,000
549	ヘルパー車の整備	(福)	利尻町社会福祉協議会	568,000	450,000
550	車いす対応車(軽自動車)の整備	(特)	リスペクトの会	1,098,000	870,000
551	ホームホスピスの改装(在宅ホスピス推進拠点整備)	(特)	ひなた	3,627,796	3,627,000
552	訪問看護認定看護師養成	(公社)	兵庫県看護協会	4,510,000	4,510,000
553	ヘルパー車の整備	(特)	リハケア神戸	568,000	450,000
554	出張販売車(軽自動車)の整備	(福)	凌雲福祉会	1,782,000	1,420,000
555	送迎バスの整備	(福)	凌雲福祉会	4,580,000	3,660,000
556	車いす対応車(普通車)の整備	(福)	緑寿会	3,080,000	2,460,000
557	車いす対応車(普通車)の整備	(福)	緑星の里	3,080,000	2,460,000
558	車いす対応車(普通車)の整備	(福)	緑星の里	3,080,000	2,460,000
559	バン(軽自動車)の整備	(福)	緑風会	684,000	540,000
560	車いす対応車(普通車)の整備	(福)	緑友会	3,080,000	2,460,000
561	ヘルパー車の整備	(特)	隣の会	568,000	450,000
562	ヘルパー車の整備	(特)	隣の会	568,000	450,000
563	ヘルパー車の整備	(特)	鈴鈴	568,000	450,000
564	車いす対応車(普通車)の整備	(特)	麗山	3,080,000	2,460,000
565	車いす対応車(軽自動車)の整備	(特)	黎明	1,098,000	870,000
566	送迎車(普通車)の整備	(福)	黎明会	1,629,000	1,300,000
567	ヘルパー車の整備	(一財)	黎明郷	568,000	450,000
568	車いす対応車(普通車)の整備	(特)	レスパイトハウス・ハンズ	3,080,000	2,460,000
569	送迎バスの整備	(福)	蓮華園	4,580,000	3,660,000
570	出張販売車(軽自動車)の整備	(一社)	れんこん	1,782,000	1,420,000
571	車いす対応車(普通車)の整備	(福)	ロータス福祉会	3,080,000	2,460,000
572	ヘルパー車の整備	(福)	六郷仙南福祉会	568,000	450,000
573	ホームホスピスの改装(在宅ホスピス推進拠点整備)	(特)	ホームホスピス宮崎	6,160,500	5,630,000
574	在宅ホスピス実践リーダー養成	(特)	ホームホスピス宮崎	2,706,412	2,700,000

	事業名	団体種別	実施団体名	事業費総額	助成金額
575	車いす対応車(普通車)の整備	(福)	路交館	3,080,000	2,460,000
576	車いす対応車(普通車)の整備	(特)	ワーカーズコープ	3,080,000	2,460,000
577	送迎車(普通車)の整備	(特)	ワーカーズコープ	1,629,000	1,300,000
578	車いす対応車(軽自動車)の整備	(特)	ワーカーズ・コレクティブどりーむ	1,098,000	870,000
579	送迎バスの整備	(特)	ワークネットおかやま	4,580,000	3,660,000
580	送迎車(普通車)の整備	(一社)	ワークワーク	1,629,000	1,300,000
581	送迎車(普通車)の整備	(福)	ワナーホーム	1,629,000	1,300,000
582	車いす対応車(軽自動車)の整備	(特)	わいわいサポート	1,098,000	870,000
583	バン(軽自動車)の整備	(特)	若あゆ作業所	684,000	540,000
584	車いす対応車(普通車)の整備	(福)	若狭福祉会	3,080,000	2,460,000
585	送迎車(普通車)の整備	(福)	若竹会	1,629,000	1,300,000
586	バン(軽自動車)の整備	(福)	若竹会	684,000	540,000
587	車いす対応車(普通車)の整備	(福)	若槻ホーム	3,080,000	2,460,000
588	車いす対応車(普通車)の整備	(福)	若菜	3,080,000	2,460,000
589	バン(普通車)の整備	(福)	若菜	1,700,000	1,360,000
590	車いす対応車(普通車)の整備	(福)	若菜	3,080,000	2,460,000
591	送迎車(普通車)の整備	(福)	若菜	1,629,000	1,300,000
592	ヘルパー車の整備	(福)	若菜	568,000	450,000
593	送迎車(普通車)の整備	(福)	若菜	1,629,000	1,300,000
594	車いす対応車(普通車)の整備	(福)	若菜	3,080,000	2,460,000
595	在宅ホスピス実践リーダー養成	(特)	ホームホスピス宮崎	2,700,000	2,700,000
596	ホームホスピスの整備/マンション改修(在宅ホスピス推)	(特)	ホームホスピス武蔵野	16,650,000	16,650,000
597	バン(軽自動車)の整備	(福)	若葉	684,000	540,000
598	送迎車(普通車)の整備	(福)	若葉会	1,629,000	1,300,000
599	車いす対応車(普通車)の整備	(福)	わかば福祉会	3,080,000	2,460,000
600	車いす対応車(普通車)の整備	(福)	和歌山県福祉事業団	3,080,000	2,460,000
601	送迎車(普通車)の整備	(福)	和歌山県福祉事業団	1,629,000	1,300,000
602	送迎車(普通車)の整備	(福)	和歌山県福祉事業団	1,629,000	1,300,000
603	送迎車(普通車)の整備	(特)	和嬉会愛	1,629,000	1,300,000
604	車いす対応車(普通車)の整備	(福)	和笑会	3,080,000	2,460,000

	事業名	団体種別	実施団体名	事業費総額	助成金額
605	車いす対応車(軽自動車)の整備	(福)	和進奉仕会	1,098,000	870,000
606	送迎車(普通車)の整備	(特)	わたげの会	1,629,000	1,300,000
607	車いす対応車(普通車)の整備	(特)	わたしたちの高齢社会をつくる会	3,080,000	2,460,000
608	送迎車(普通車)の整備	(福)	わたつみ会	1,629,000	1,300,000
609	車いす対応車(軽自動車)の整備	(特)	わたらせライフサービス	1,098,000	870,000
610	車いす対応車(普通車)の整備	(特)	わだち	3,080,000	2,460,000
611	車いす対応車(軽自動車)の整備	(特)	わっこ自立福祉会	1,098,000	870,000
612	車いす対応車(普通車)の整備	(福)	わらしべ会	3,080,000	2,460,000
613	送迎バスの整備	(福)	わらび会	4,580,000	3,660,000
614	ヘルパー車の整備	(社)	蕨戸田市医師会	568,000	450,000
615	車いす対応車(軽自動車)の整備	(特)	ワンハート	1,098,000	870,000
616	障害者支援施設(就労移行、就労継続B)の車両整備	(福)	臥牛三敬会	5,193,145	4,000,000
617	在宅ホスピス実践リーダー養成	(特)	訪問看護ステーション こころ	2,700,000	2,700,000
618	ホームホスピスの整備/民家改修	(特)	ほのぼのファミリー	9,639,030	9,610,000
619	障害者支援施設(就労継続B)の車両整備	(福)	月山福祉会	5,247,900	4,198,000
620	障害者支援施設(就労継続A)の車両整備	(福)	ふたば園	1,254,770	1,003,000
621	障害者支援施設(就労移行)の車両整備	(特)	ふれあいサロンさん・さんガーデン	5,142,203	4,113,000
622	障害者支援施設(就労継続B)の車両整備	(福)	佛子園	2,981,525	2,380,000
623	障害者支援施設(就労移行、就労継続A)の車両整備	(特)	ボンネビル・名護	2,750,000	2,200,000
624	胃部検診車の整備	(公財)	宮城県対がん協会	46,987,500	15,000,000
625	障害者支援施設(就労継続A)の車両整備	(特)	杜の家	1,770,000	1,410,000
626	ホームホスピスの改装(在宅ホスピス推進拠点整備)	(特)	ほほ笑の森	4,790,000	4,790,000
627	緩和ケア認定看護師養成	山梨県	立大学	5,005,040	5,005,000
628	緩和ケア認定看護師フォローアップ研修	山梨県	立大学	305,500	240,000
629	ホームホスピスの改装(在宅ホスピス推進拠点整備)	(特)	癒居	7,964,500	7,960,000
630	ターミナル・ケアの研究と人材の育成	(一財)	ライフ・プランニング・センター	9,896,742	9,600,000
631	基盤整備	(公財)	笹川記念保健協力財団	23,700,000	23,700,000
632	ハンセン病対策支援	(公財)	笹川記念保健協力財団	166,400,000	166,400,000
633	ペアレントメンターアドバンス研修の開催	(特)	愛知県自閉症協会・つぼみの会	1,345,560	1,000,000
634	障害者の就労支援施設及び若手人材育成の拠点整備	(特)	エクスクラメーション・スタイル	19,672,815	15,640,000

	事業名	団体種別	実施団体名	事業費総額	助成金額
635	福祉を中心としたまちづくりの拠点整備	(特)	エクスクラメーション・スタイル	22,420,000	15,000,000
636	発達障害のある子とその家族支援に係わる支援者への	(特)	えじそんくらぶ	2,510,925	2,000,000
637	ディスレクシアの児童生徒のための教材の音声化及び普	(特)	エッジ	5,741,831	4,590,000
638	アール・ブリュット美術館付帯施設の改装	(福)	松花苑	3,000,000	2,400,000
639	発達障害児のためのサポートツールの個別の使い方とユ	(特)	全国LD親の会	2,046,557	1,600,000
640	特別支援教育支援員の養成	(特)	全国LD親の会	3,212,712	2,300,000
641	精神障害者の自立促進のための普及啓発事業	(特)	全国精神障害者団体連合会	2,501,108	2,000,000
642	第17回全国大会in千葉(仮称)及びフォローアップ研修	(特)	全国精神障害者地域生活支援協議会	4,256,435	3,405,000
643	精神障がい者家族のピアサポート及び家族支援員の養	(公社)	全国精神保健福祉会連合会	9,949,556	6,120,000
644	若手福祉ネットワークフォーラム等の実施	(一社)	全国若手福祉従事者ネットワーク	8,541,944	8,450,000
645	手話言語法制定推進	(一財)	全日本ろうあ連盟	11,000,000	8,800,000
646	障害のある人の新しい働き方を提案する見本市及びセミ	(財)	たんぼぼの家	7,858,172	6,280,000
647	手話言語学に関する講義の実施およびシンポジウム・セミ		人 人間文化研究機構 国立民族学博物館	23,127,620	15,000,000
648	ACTチームへの調査及びアウトリーチ支援に係わるス	(特)	地域精神保健福祉機構	11,220,000	8,970,000
649	障害者支援施設(就労継続B)の機器整備	(福)	トウムヌイ福祉会	2,743,885	2,190,000
650	遠隔技術を利用した情報保障支援者の育成および全国	(特)	長野サマライズ・センター	4,680,000	3,740,000
651	聴覚障害者大学教育支援	(学)	日本社会事業大学	34,627,682	34,627,000
652	全国聴覚障害者相談支援	(一社)	日本聴覚障害ソーシャルワーカー協会	10,500,000	9,000,000
653	JDDネットセンター(発達障害のためのCenter of	(一社)	日本発達障害ネットワーク	22,191,695	17,400,000
654	廃材を使った施設製品プランコンテストの開催	(特)	NEWSEDPROJECT	6,792,987	5,000,000
655	兵庫県における聴覚障害者の実態と生活ニーズ調査	(公社)	兵庫県聴覚障害者協会	5,000,000	4,000,000
656	地域で学ぶ聴覚障害児のための手話支援ネットワークの	(公社)	兵庫県聴覚障害者協会	1,090,000	870,000
657	障がい者の就労支援等に関する社会福祉公開講座の開	(特)	福祉ネットこうえん会	5,946,050	4,560,000
658	バイリンガルろう教育の研究	(特)	北海道バイリンガルろう教育を推進する会	3,690,910	2,950,000
659	障害者支援施設(就労継続A等)の整備/その他(研修	(福)	まいづる福祉会	146,000,000	50,000,000
660	アジアにおける中等教育レベルのろう学生の交流	(学)	明晴学園	2,351,830	1,600,000
661	障害者グループホーム等の整備/共同住宅改修	(福)	ゆうゆう	61,630,000	49,300,000
662	放課後等デイサービスセンターの整備/工場改修	(特)	楽笑	37,920,000	30,000,000
663	障害者支援施設(就労継続B・放課後デイ)の整備/小学	(一社)	らぶらす	8,136,870	6,400,000
664	障害者支援施設(一般就労)の整備/店舗改修	(特)	ワークスみらい高知	20,699,000	15,000,000

	事業名	団体種別	実施団体名	事業費総額	助成金額
665	障害者支援施設(就労継続B)の機器整備	(特)	ワン・ファーム・ランド	9,135,000	6,870,000
666	児童養護施設等入所児童及び里親委託児童に対する自	(福)	大阪児童福祉事業協会	4,541,029	2,980,000
667	難病児支援事業の拡大に向けた組織基盤強化	(一社)	こどものホスピスプロジェクト	16,800,000	16,800,000
668	児童養護施設における早期学習サポートの実施	(特)	3keys	4,753,417	3,380,000
669	里親研修会の開催等	(公財)	全国里親会	4,585,701	3,160,000
670	IFCO2013大阪世界大会の開催	(公財)	全国里親会	64,717,246	4,000,000
671	食介護サポート・コミュニティづくりのための講習会の開催	(一社)	ゆにしあ	2,754,425	2,190,000
672	検診機器の整備	(福)	恩賜財団済生会	63,567,000	30,000,000
673	がんの分子標的的研究及び開発	(公財)	がん研究会	50,562,308	40,000,000
674	食道発声遠隔地巡回研修会の開催	(公社)	銀鈴会	2,312,130	1,849,000
675	公衆衛生向上のための協力支援	(公財)	笹川記念保健協力財団	18,658,516	18,658,000
676	基盤整備	(公財)	日中医学協会	32,800,000	32,800,000
677	日中笹川医学協カプロジェクト	(公財)	日中医学協会	80,200,000	55,360,000
678	ALS患者等の医療的ケアの普及啓発シンポジウムの開催	(一社)	日本ALS協会	2,683,324	2,130,000
679	健康教育・ボランティア教育の啓蒙普及並びに調査研究	(一財)	ライフ・プランニング・センター	10,314,512	10,300,000
680	国際フォーラムの開催	(一財)	ライフ・プランニング・センター	4,701,786	4,700,000
681	基盤整備	(一財)	ライフ・プランニング・センター	55,500,000	55,500,000
682	外出困難者を支援する屋内位置情報サービスの構築	(特)	位置情報サービス研究機構	1,250,000	1,000,000
683	小地域福祉活動推進・啓発に係る研修会の開催	(特)	全国コミュニティライフサポートセンター	10,971,487	8,500,000
684	日比谷公園／東京国際フォーラムでのマーケットの	(特)	日本バリアフリー協会	2,810,000	2,210,000
685	過疎地域における移送サービスに関する調査研究	(特)	いちごいち笑～明日香の家族～	1,111,476	880,000
686	送迎車(普通車)の整備	(特)	あーるど	1,629,000	1,300,000
687	ヘルパー車の整備	(特)	愛逢	568,000	450,000
688	車いす対応車(普通車)の整備	(特)	あいあい広場	3,080,000	2,460,000
689	送迎バスの整備	(福)	愛敬園	4,580,000	3,660,000
690	パン(普通車)の整備	(福)	愛敬園	1,700,000	1,360,000
691	車いす対応車(普通車)の整備	(福)	愛光園	3,080,000	2,460,000
692	車いす対応車(軽自動車)の整備	(福)	愛光園	1,098,000	870,000
693	ヘルパー車の整備	(福)	愛光園	568,000	450,000
694	ヘルパー車の整備	(福)	愛光園	568,000	450,000

	事業名	団体種別	実施団体名	事業費総額	助成金額
695	ヘルパー車の整備	(福)	愛光園	568,000	450,000
696	車いす対応車(軽自動車)の整備	(福)	愛光会	1,098,000	870,000
697	送迎バスの整備	(福)	愛光会	4,580,000	3,660,000
698	送迎バスの整備	(福)	愛燦会	4,580,000	3,660,000
699	ヘルパー車の整備	(福)	愛心会	568,000	450,000
700	ヘルパー車の整備	(福)	愛心会	568,000	450,000
701	車いす対応車(軽自動車)の整備	(福)	愛心会	1,098,000	870,000
702	ヘルパー車の整備	(福)	愛心会	568,000	450,000
703	ヘルパー車の整備	(福)	愛心会	568,000	450,000
704	ヘルパー車の整備	(福)	愛心福祉会	568,000	450,000
705	ヘルパー車の整備	(福)	愛鍼福祉会	568,000	450,000
706	送迎車(普通車)の整備	(福)	愛成会	1,629,000	1,300,000
707	ヘルパー車の整備	(福)	愛誠会	568,000	450,000
708	送迎車(普通車)の整備	(福)	愛泉会	1,629,000	1,300,000
709	バン(普通車)の整備	(福)	愛泉会	1,700,000	1,360,000
710	幼児用バスの整備	(学)	愛知朝鮮学園	4,330,000	3,460,000
711	ヘルパー車の整備	(福)	愛南町社会福祉協議会	568,000	450,000
712	ヘルパー車の整備	(特)	Inity	568,000	450,000
713	送迎車(普通車)の整備	(特)	藍の会	1,629,000	1,300,000
714	送迎バスの整備	(福)	あいのかわ福祉会	4,580,000	3,660,000
715	車いす対応車(軽自動車)の整備	(福)	あいの樹	1,098,000	870,000
716	送迎車(普通車)の整備	(特)	あいの手	1,629,000	1,300,000
717	車いす対応車(普通車)の整備	(特)	あいの実	3,080,000	2,460,000
718	送迎車(普通車)の整備	(特)	あいぼりい	1,629,000	1,300,000
719	車いす対応車(普通車)の整備	(特)	愛・LOVE・みらい	3,080,000	2,460,000
720	送迎車(普通車)の整備	(特)	愛ランド	1,629,000	1,300,000
721	車いす対応車(軽自動車)の整備	(福)	愛和会	1,098,000	870,000
722	幼児用バスの整備	(学)	愛和学園	4,330,000	3,460,000
723	送迎車(普通車)の整備	(福)	阿吽会	1,629,000	1,300,000
724	バン(軽自動車)の整備	(福)	あおい	684,000	540,000

	事業名	団体種別	実施団体名	事業費総額	助成金額
725	ヘルパー車の整備	(福)	葵新生会	568,000	450,000
726	送迎車(普通車)の整備	(福)	青い鳥福祉会	1,629,000	1,300,000
727	送迎バスの整備	(福)	あおい福祉会	4,580,000	3,660,000
728	ヘルパー車の整備	(福)	あおかげ	568,000	450,000
729	送迎車(普通車)の整備	(特)	あおぞら	1,629,000	1,300,000
730	バン(軽自動車)の整備	(特)	あおぞら会	684,000	540,000
731	バン(軽自動車)の整備	(特)	あおぞら会	684,000	540,000
732	バン(軽自動車)の整備	(特)	あおぞら会	684,000	540,000
733	バン(軽自動車)の整備	(特)	あおぞら会	684,000	540,000
734	車いす対応車(普通車)の整備	(福)	あおぞらつぐみ福祉会	3,080,000	2,460,000
735	ヘルパー車の整備	(福)	青谷福祉会	568,000	450,000
736	バン(軽自動車)の整備	(福)	青葉仁会	684,000	540,000
737	幼児用バスの整備	(学)	青葉	4,330,000	3,460,000
738	車いす対応車(軽自動車)の整備	(福)	青森県コロニー協会	1,098,000	870,000
739	バン(軽自動車)の整備	(福)	青森県すこやか福祉事業団	684,000	540,000
740	送迎車(普通車)の整備	(福)	青森社会福祉振興団	1,629,000	1,300,000
741	送迎車(普通車)の整備	(福)	青森社会福祉振興団	1,629,000	1,300,000
742	送迎車(普通車)の整備	(特)	青りんごの会	1,629,000	1,300,000
743	バン(軽自動車)の整備	(福)	あかね	684,000	540,000
744	送迎車(普通車)の整備	(特)	茜の木	1,629,000	1,300,000
745	車いす対応車(普通車)の整備	(福)	阿賀北総合福祉協会	3,080,000	2,460,000
746	車いす対応車(普通車)の整備	(福)	安芸市身体障害者福祉会	3,080,000	2,460,000
747	車いす対応車(軽自動車)の整備	(福)	秋篠茜会	1,098,000	870,000
748	車いす対応車(普通車)の整備	(福)	秋田育明会	3,080,000	2,460,000
749	ヘルパー車の整備	(福)	安芸高田市社会福祉協議会	568,000	450,000
750	車いす対応車(普通車)の整備	(福)	秋田県民生協会	3,080,000	2,460,000
751	ヘルパー車の整備	(福)	秋田市社会福祉協議会	568,000	450,000
752	送迎バスの整備	(福)	安岐の郷	4,580,000	3,660,000
753	車いす対応車(普通車)の整備	(福)	秋葉福祉会	3,080,000	2,460,000
754	出張販売車(軽自動車)の整備	(福)	明和会	1,782,000	1,420,000

	事業名	団体種別	実施団体名	事業費総額	助成金額
755	送迎車(普通車)の整備	(特)	アクア	1,629,000	1,300,000
756	車いす対応車(普通車)の整備	(特)	アクティブネットワーク	3,080,000	2,460,000
757	ヘルパー車の整備	(特)	アクティブネットワーク	568,000	450,000
758	送迎車(普通車)の整備	(特)	あけぼの	1,629,000	1,300,000
759	送迎車(普通車)の整備	(特)	あけぼの会	1,629,000	1,300,000
760	送迎車(普通車)の整備	(福)	あけぼの福祉会	1,629,000	1,300,000
761	トラック(軽自動車)の整備	(特)	アゲイン	641,000	510,000
762	送迎車(普通車)の整備	(一社)	あげはちよう	1,629,000	1,300,000
763	車いす対応車(普通車)の整備	(福)	あさ	3,080,000	2,460,000
764	車いす対応車(普通車)の整備	(福)	安積愛育園	3,080,000	2,460,000
765	ヘルパー車の整備	(特)	あさがお	568,000	450,000
766	バン(軽自動車)の整備	(福)	朝倉市福祉会	684,000	540,000
767	車いす対応車(普通車)の整備	(福)	朝倉社会事業協会	3,080,000	2,460,000
768	車いす対応車(普通車)の整備	(特)	朝凧	3,080,000	2,460,000
769	バン(普通車)の整備	(福)	朝凧会	1,700,000	1,360,000
770	バン(軽自動車)の整備	(福)	旭川旭親会	684,000	540,000
771	送迎車(普通車)の整備	(福)	あさひ福祉会	1,629,000	1,300,000
772	バン(普通車)の整備	(福)	あざ美会	1,700,000	1,360,000
773	車いす対応車(軽自動車)の整備	(福)	あしーど	1,098,000	870,000
774	送迎車(普通車)の整備	(福)	足利むつみ会	1,629,000	1,300,000
775	送迎バスの整備	(福)	足利むつみ会	4,580,000	3,660,000
776	車いす対応車(普通車)の整備	(特)	アシストセンターちえりす	3,080,000	2,460,000
777	送迎車(普通車)の整備	(特)	明日堂	1,629,000	1,300,000
778	送迎車(普通車)の整備	(福)	あしたの会	1,629,000	1,300,000
779	バン(軽自動車)の整備	(福)	あしたの会	684,000	540,000
780	バン(軽自動車)の整備	(福)	芦別白光舎	684,000	540,000
781	バン(軽自動車)の整備	(福)	芦屋みどり福祉会	684,000	540,000
782	ヘルパー車の整備	(福)	明日香楽園	568,000	450,000
783	バン(普通車)の整備	(福)	あすなる	1,700,000	1,360,000
784	車いす対応車(軽自動車)の整備	(福)	アス・ライフ	1,098,000	870,000



	事業名	団体種別	実施団体名	事業費総額	助成金額
785	送迎バスの整備	(福)	足羽福祉会	4,580,000	3,660,000
786	ヘルパー車の整備	(福)	あずま福祉会	568,000	450,000
787	車いす対応車(普通車)の整備	(福)	あそびじゆく	3,080,000	2,460,000
788	ヘルパー車の整備	(特)	あたたかい心	568,000	450,000
789	送迎車(普通車)の整備	(特)	新しい子育てを考える会	1,629,000	1,300,000
790	送迎車(普通車)の整備	(福)	あだちの里	1,629,000	1,300,000
791	車いす対応車(普通車)の整備	(特)	アップストリーム障がい者支援センター	3,080,000	2,460,000
792	車いす対応車(普通車)の整備	(特)	厚木あすなろの会	3,080,000	2,460,000
793	ヘルパー車の整備	(福)	あつみ福祉会	568,000	450,000
794	送迎車(普通車)の整備	(福)	あづみの森	1,629,000	1,300,000
795	送迎車(普通車)の整備	(一社)	アトリエみらい	1,629,000	1,300,000
796	車いす対応車(普通車)の整備	(福)	アドベンチスト福祉会	3,080,000	2,460,000
797	送迎車(普通車)の整備	(福)	アドベンチスト福祉会	1,629,000	1,300,000
798	車いす対応車(普通車)の整備	(福)	アドベンチスト福祉会	3,080,000	2,460,000
799	送迎車(普通車)の整備	(福)	あぶくま福祉会	1,629,000	1,300,000
800	車いす対応車(軽自動車)の整備	(福)	あまーち	1,098,000	870,000
801	送迎車(普通車)の整備	(福)	あま市社会福祉協議会	1,629,000	1,300,000
802	送迎車(普通車)の整備	(特)	奄美青少年支援センター「ゆずり葉の郷」	1,629,000	1,300,000
803	車いす対応車(普通車)の整備	(福)	あみの福祉会	3,080,000	2,460,000
804	バン(普通車)の整備	(福)	綾部福祉会	1,700,000	1,360,000
805	車いす対応車(軽自動車)の整備	(特)	あやべ福祉フロンティア	1,098,000	870,000
806	送迎車(普通車)の整備	(一社)	真功会	1,629,000	1,300,000
807	送迎車(普通車)の整備	(特)	あゆみ	1,629,000	1,300,000
808	送迎車(普通車)の整備	(福)	あゆみ会	1,629,000	1,300,000
809	ヘルパー車の整備	(福)	あゆみ会	568,000	450,000
810	送迎バスの整備	(福)	あゆみ会	4,580,000	3,660,000
811	バン(軽自動車)の整備	(福)	あゆみ学園	684,000	540,000
812	送迎バスの整備	(福)	あゆみの会	4,580,000	3,660,000
813	トラック(軽自動車)の整備	(福)	あゆみの会	641,000	510,000
814	ヘルパー車の整備	(特)	あゆみの会	568,000	450,000

	事業名	団体種別	実施団体名	事業費総額	助成金額
815	バン(軽自動車)の整備	(特)	歩の会	684,000	540,000
816	ヘルパー車の整備	(特)	歩の会	568,000	450,000
817	送迎車(普通車)の整備	(特)	あゆみの会友	1,629,000	1,300,000
818	車いす対応車(普通車)の整備	(福)	あゆみ福祉会	3,080,000	2,460,000
819	バン(普通車)の整備	(福)	荒尾市社会福祉事業団	1,700,000	1,360,000
820	ヘルパー車の整備	(福)	荒尾市社会福祉事業団	568,000	450,000
821	車いす対応車(軽自動車)の整備	(福)	あらぐさ福祉会	1,098,000	870,000
822	ヘルパー車の整備	(福)	有田川町社会福祉協議会	568,000	450,000
823	ヘルパー車の整備	(福)	有田市社会福祉協議会	568,000	450,000
824	ヘルパー車の整備	(福)	有田市社会福祉協議会	568,000	450,000
825	ヘルパー車の整備	(福)	有田つくし福祉会	568,000	450,000
826	車いす対応車(軽自動車)の整備	(福)	アルプス福祉会	1,098,000	870,000
827	車いす対応車(普通車)の整備	(福)	アルプス福祉会	3,080,000	2,460,000
828	車いす対応車(軽自動車)の整備	(福)	あわらし社会福祉協議会	1,098,000	870,000
829	車いす対応車(普通車)の整備	(特)	あんさんぶる	3,080,000	2,460,000
830	バン(軽自動車)の整備	(福)	アンサンブル会	684,000	540,000
831	ヘルパー車の整備	(特)	安心ネット	568,000	450,000
832	送迎車(普通車)の整備	(福)	アンダンテ	1,629,000	1,300,000
833	車いす対応車(普通車)の整備	(福)	アンダンテ	3,080,000	2,460,000
834	車いす対応車(軽自動車)の整備	(特)	安暖手	1,098,000	870,000
835	車いす対応車(普通車)の整備	(特)	あんだんて	3,080,000	2,460,000
836	車いす対応車(普通車)の整備	(福)	アンビシャス	3,080,000	2,460,000
837	車いす対応車(普通車)の整備	(福)	いーはとーぶ	3,080,000	2,460,000
838	ヘルパー車の整備	(福)	猪位金福祉会	568,000	450,000
839	ヘルパー車の整備	(福)	飯綱町社会福祉協議会	568,000	450,000
840	車いす対応車(軽自動車)の整備	(福)	伊方福祉会	1,098,000	870,000
841	バン(軽自動車)の整備	(福)	維雅幸育会	684,000	540,000
842	送迎車(普通車)の整備	(福)	維雅幸育会	1,629,000	1,300,000
843	送迎バスの整備	(福)	伊賀昴会	4,580,000	3,660,000
844	車いす対応車(普通車)の整備	(特)	いきいき生活支援グループココロ	3,080,000	2,460,000

	事業名	団体種別	実施団体名	事業費総額	助成金額
845	車いす対応車(軽自動車)の整備	(特)	生きがいと助けあいS SU市川	1,098,000	870,000
846	送迎車(普通車)の整備	(特)	育援会	1,629,000	1,300,000
847	ヘルパー車の整備	(福)	育護会	568,000	450,000
848	ヘルパー車の整備	(福)	育心会	568,000	450,000
849	送迎バスの整備	(福)	育成会	4,580,000	3,660,000
850	幼児用バスの整備	(福)	育誠会	4,330,000	3,460,000
851	ヘルパー車の整備	(福)	池田町社会福祉協議 会	568,000	450,000
852	車いす対応車(普通車)の整備	(特)	いごっそう	3,080,000	2,460,000
853	送迎バスの整備	(福)	諫早市手をつなぐ育 成会	4,580,000	3,660,000
854	送迎車(普通車)の整備	(福)	諫早市手をつなぐ育 成会	1,629,000	1,300,000
855	ヘルパー車の整備	(福)	胆沢やまゆり会	568,000	450,000
856	バン(軽自動車)の整備	(特)	礎	684,000	540,000
857	送迎車(普通車)の整備	(特)	礎会	1,629,000	1,300,000
858	送迎車(普通車)の整備	(福)	伊集の木会	1,629,000	1,300,000
859	送迎車(普通車)の整備	(福)	いずみ会	1,629,000	1,300,000
860	車いす対応車(軽自動車)の整備	(福)	泉ヶ丘福祉会	1,098,000	870,000
861	幼児用バスの整備	(学)	泉学園	4,330,000	3,460,000
862	ヘルパー車の整備	(特)	いずみの会フレンズ	568,000	450,000
863	送迎バスの整備	(福)	いずみの福祉会	4,580,000	3,660,000
864	ヘルパー車の整備	(福)	和泉福祉会	568,000	450,000
865	車いす対応車(軽自動車)の整備	(福)	和泉福祉会	1,098,000	870,000
866	バン(軽自動車)の整備	(特)	いたののあせび	684,000	540,000
867	車いす対応車(普通車)の整備	(特)	板橋区ともに生きる福 祉連絡会	3,080,000	2,460,000
868	送迎車(普通車)の整備	(福)	いたみ杉の子	1,629,000	1,300,000
869	車いす対応車(軽自動車)の整備	(福)	いちえ福祉会	1,098,000	870,000
870	車いす対応車(普通車)の整備	(福)	いちえ福祉会	3,080,000	2,460,000
871	ヘルパー車の整備	(福)	いちえ福祉会	568,000	450,000
872	ヘルパー車の整備	(福)	一期一会福祉会	568,000	450,000
873	送迎車(普通車)の整備	(福)	一乗会	1,629,000	1,300,000
874	送迎車(普通車)の整備	(特)	いちにのさん	1,629,000	1,300,000

	事業名	団体種別	実施団体名	事業費総額	助成金額
875	ヘルパー車の整備	(福)	一宮市社会福祉事業団	568,000	450,000
876	送迎車(普通車)の整備	(特)	一宮まごころ	1,629,000	1,300,000
877	車いす対応車(普通車)の整備	(福)	いちはつの会	3,080,000	2,460,000
878	バン(軽自動車)の整備	(福)	銀杏会	684,000	540,000
879	車いす対応車(普通車)の整備	(福)	いちよの森	3,080,000	2,460,000
880	送迎車(普通車)の整備	(福)	一れつ会	1,629,000	1,300,000
881	送迎バスの整備	(福)	一れつ会	4,580,000	3,660,000
882	送迎車(普通車)の整備	(福)	一心福祉会	1,629,000	1,300,000
883	トラック(軽自動車)の整備	(特)	一步会eすペース	641,000	510,000
884	送迎車(普通車)の整備	(特)	一步会eすペース	1,629,000	1,300,000
885	車いす対応車(軽自動車)の整備	(福)	稲沢市社会福祉協議会	1,098,000	870,000
886	ヘルパー車の整備	(福)	伊那市社会福祉協議会	568,000	450,000
887	車いす対応車(軽自動車)の整備	(福)	伊那市社会福祉協議会	1,098,000	870,000
888	車いす対応車(軽自動車)の整備	(福)	稲田会	1,098,000	870,000
889	送迎バスの整備	(福)	いなほ福祉会	4,580,000	3,660,000
890	送迎車(普通車)の整備	(特)	稲美町つくしとすぎなの会	1,629,000	1,300,000
891	出張販売車(軽自動車)の整備	(特)	稲美町つくしとすぎなの会	1,782,000	1,420,000
892	ヘルパー車の整備	(福)	伊南福祉会	568,000	450,000
893	送迎車(普通車)の整備	(特)	いのちのさと	1,629,000	1,300,000
894	送迎車(普通車)の整備	(福)	いぶき福祉会	1,629,000	1,300,000
895	送迎バスの整備	(福)	今川学園	4,580,000	3,660,000
896	車いす対応車(軽自動車)の整備	(福)	入間川福祉会	1,098,000	870,000
897	車いす対応車(普通車)の整備	(福)	彩会	3,080,000	2,460,000
898	ヘルパー車の整備	(福)	岩泉町社会福祉協議会	568,000	450,000
899	出張販売車(軽自動車)の整備	(福)	以和貴会	1,782,000	1,420,000
900	車いす対応車(普通車)の整備	(福)	岩国市社会福祉協議会	3,080,000	2,460,000
901	バン(軽自動車)の整備	(福)	岩手県社会福祉事業団	684,000	540,000
902	車いす対応車(軽自動車)の整備	(特)	石見の家	1,098,000	870,000
903	バン(軽自動車)の整備	(福)	いわみ福祉会	684,000	540,000
904	車いす対応車(普通車)の整備	(特)	印旛ここあんすの郷	3,080,000	2,460,000

	事業名	団体種別	実施団体名	事業費総額	助成金額
905	送迎車(普通車)の整備	(福)	ウイズ福祉会	1,629,000	1,300,000
906	バン(軽自動車)の整備	(福)	ウイズユー	684,000	540,000
907	ヘルパー車の整備	(福)	ウェルネスケア	568,000	450,000
908	車いす対応車(普通車)の整備	(福)	上田しいのみ会	3,080,000	2,460,000
909	ヘルパー車の整備	(福)	上野丘さつき会	568,000	450,000
910	送迎車(普通車)の整備	(特)	ウエルネスいずみ	1,629,000	1,300,000
911	車いす対応車(普通車)の整備	(福)	魚沼更生福祉会	3,080,000	2,460,000
912	送迎車(普通車)の整備	(福)	魚沼地域福祉会	1,629,000	1,300,000
913	ヘルパー車の整備	(福)	宇検村社会福祉協議会	568,000	450,000
914	ヘルパー車の整備	(福)	宇部市社会福祉協議会	568,000	450,000
915	トラック(軽自動車)の整備	(福)	浦河向陽会	641,000	510,000
916	バン(普通車)の整備	(福)	うらわ学園	1,700,000	1,360,000
917	車いす対応車(軽自動車)の整備	(福)	ウルカ福祉会	1,098,000	870,000
918	ヘルパー車の整備	(福)	売木村社会福祉協議会	568,000	450,000
919	ヘルパー車の整備	(福)	宇和島市社会福祉協議会	568,000	450,000
920	バン(普通車)の整備	(福)	雲南広域福祉会	1,700,000	1,360,000
921	ヘルパー車の整備	(福)	雲南広域福祉会	568,000	450,000
922	車いす対応車(普通車)の整備	(福)	永甲会	3,080,000	2,460,000
923	ヘルパー車の整備	(福)	永耕会	568,000	450,000
924	ヘルパー車の整備	(福)	栄光福祉会	568,000	450,000
925	バン(普通車)の整備	(福)	栄宏福祉会	1,700,000	1,360,000
926	ヘルパー車の整備	(福)	英水会	568,000	450,000
927	車いす対応車(軽自動車)の整備	(福)	永世会	1,098,000	870,000
928	幼児用バスの整備	(学)	エイチ・エム・エヌ学園	4,330,000	3,460,000
929	車いす対応車(普通車)の整備	(福)	HOP	3,080,000	2,460,000
930	車いす対応車(軽自動車)の整備	(一社)	eight	1,098,000	870,000
931	車いす対応車(普通車)の整備	(特)	えがお会	3,080,000	2,460,000
932	車いす対応車(普通車)の整備	(特)	エクセルシア	3,080,000	2,460,000
933	車いす対応車(軽自動車)の整備	(福)	江差町社会福祉協議会	1,098,000	870,000
934	送迎車(普通車)の整備	(福)	江田島市社会福祉協議会	1,629,000	1,300,000

	事業名	団体種別	実施団体名	事業費総額	助成金額
935	ヘルパー車の整備	(福)	越前市社会福祉協議会	568,000	450,000
936	送迎バスの整備	(特)	えちぜん青少年自立援助センター	4,580,000	3,660,000
937	車いす対応車(普通車)の整備	(福)	越前町社会福祉協議会	3,080,000	2,460,000
938	バン(軽自動車)の整備	(福)	江戸川菜の花の会	684,000	540,000
939	車いす対応車(軽自動車)の整備	(福)	江戸川豊生会	1,098,000	870,000
940	ヘルパー車の整備	(福)	恵那市社会福祉協議会	568,000	450,000
941	送迎バスの整備	(福)	恵庭光風会	4,580,000	3,660,000
942	送迎車(普通車)の整備	(福)	恵庭光風会	1,629,000	1,300,000
943	ヘルパー車の整備	(特)	NPOかわせみ	568,000	450,000
944	送迎車(普通車)の整備	(特)	NPO湘南クリエイティブサービス	1,629,000	1,300,000
945	ヘルパー車の整備	(福)	江能福祉会	568,000	450,000
946	車いす対応車(普通車)の整備	(福)	愛媛県社会福祉事業団	3,080,000	2,460,000
947	車いす対応車(普通車)の整備	(福)	えぼっく	3,080,000	2,460,000
948	送迎車(普通車)の整備	(福)	えぼっく	1,629,000	1,300,000
949	バン(普通車)の整備	(福)	エル・エム・ヴィ	1,700,000	1,360,000
950	送迎車(普通車)の整備	(福)	エルム福祉会	1,629,000	1,300,000
951	車いす対応車(普通車)の整備	(特)	円	3,080,000	2,460,000
952	車いす対応車(普通車)の整備	(特)	えんの会	3,080,000	2,460,000
953	車いす対応車(普通車)の整備	(特)	えんぱ	3,080,000	2,460,000
954	ヘルパー車の整備	(福)	円融会	568,000	450,000
955	車いす対応車(普通車)の整備	(福)	円融会	3,080,000	2,460,000
956	ヘルパー車の整備	(福)	円融会	568,000	450,000
957	バン(軽自動車)の整備	(特)	おーけすとら・ぴっと	684,000	540,000
958	車いす対応車(普通車)の整備	(特)	オープンエア	3,080,000	2,460,000
959	送迎車(普通車)の整備	(特)	オアシス	1,629,000	1,300,000
960	車いす対応車(軽自動車)の整備	(特)	老いと病いの文化研究所われもこう	1,098,000	870,000
961	ヘルパー車の整備	(福)	逢花	568,000	450,000
962	車いす対応車(軽自動車)の整備	(福)	桜花会	1,098,000	870,000
963	車いす対応車(軽自動車)の整備	(福)	王慈福祉会	1,098,000	870,000
964	車いす対応車(普通車)の整備	(福)	近江八幡市社会福祉協議会	3,080,000	2,460,000

	事業名	団体種別	実施団体名	事業費総額	助成金額
965	車いす対応車(普通車)の整備	(福)	近江ふるさと会	3,080,000	2,460,000
966	車いす対応車(普通車)の整備	(福)	大分県社会福祉事業団	3,080,000	2,460,000
967	バン(普通車)の整備	(福)	大分県盲人協会	1,700,000	1,360,000
968	ヘルパー車の整備	(福)	大分市社会福祉協議会	568,000	450,000
969	送迎バスの整備	(福)	大分市福祉会	4,580,000	3,660,000
970	トラック(軽自動車)の整備	(福)	大川市福祉会	641,000	510,000
971	送迎車(普通車)の整備	(福)	大川市福祉会	1,629,000	1,300,000
972	送迎車(普通車)の整備	(福)	大木町社会福祉協議会	1,629,000	1,300,000
973	送迎車(普通車)の整備	(福)	大久保学園	1,629,000	1,300,000
974	バン(軽自動車)の整備	(福)	大阪肢体不自由児者父母の会連合会	684,000	540,000
975	車いす対応車(軽自動車)の整備	(福)	大阪自彊館	1,098,000	870,000
976	車いす対応車(普通車)の整備	(福)	大阪福祉事業財団	3,080,000	2,460,000
977	ヘルパー車の整備	(福)	大阪福祉事業財団	568,000	450,000
978	ヘルパー車の整備	(福)	大阪福祉事業財団	568,000	450,000
979	ヘルパー車の整備	(福)	大洲市社会福祉協議会	568,000	450,000
980	送迎車(普通車)の整備	(特)	おおぞらネットワーク	1,629,000	1,300,000
981	送迎車(普通車)の整備	(特)	大空福祉会	1,629,000	1,300,000
982	ヘルパー車の整備	(福)	大田市社会福祉事業団	568,000	450,000
983	送迎バスの整備	(福)	大館圏域ふくし会	4,580,000	3,660,000
984	ヘルパー車の整備	(福)	おおつ福祉会	568,000	450,000
985	ヘルパー車の整備	(福)	おおなん福祉会	568,000	450,000
986	ヘルパー車の整備	(福)	大野和光園	568,000	450,000
987	ヘルパー車の整備	(福)	大野和光園	568,000	450,000
988	車いす対応車(軽自動車)の整備	(特)	大宮あゆむ会	1,098,000	870,000
989	送迎バスの整備	(特)	おおみや共同作業所	4,580,000	3,660,000
990	幼児用バスの整備	(学)	大森学園	4,330,000	3,460,000
991	送迎車(普通車)の整備	(特)	お菓子屋くれぱす	1,629,000	1,300,000
992	ヘルパー車の整備	(福)	岡部福祉会	568,000	450,000
993	送迎車(普通車)の整備	(特)	岡山県自閉症児を育てる会	1,629,000	1,300,000
994	送迎車(普通車)の整備	(福)	岡山市手をつなぐ育成会	1,629,000	1,300,000

	事業名	団体種別	実施団体名	事業費総額	助成金額
995	トラック(軽自動車)の整備	(特)	岡山自立支援センター	641,000	510,000
996	出張販売車(軽自動車)の整備	(特)	岡山自立支援センター	1,782,000	1,420,000
997	バン(軽自動車)の整備	(特)	岡山自立支援センター	684,000	540,000
998	送迎バスの整備	(福)	男鹿更生会	4,580,000	3,660,000
999	ヘルパー車の整備	(福)	男鹿市社会福祉協議会	568,000	450,000
1000	車いす対応車(普通車)の整備	(福)	沖縄コロニー	3,080,000	2,460,000
1001	車いす対応車(普通車)の整備	(特)	桶川・さといも福祉会	3,080,000	2,460,000
1002	幼児用バスの整備	(福)	小曾木福祉会	4,330,000	3,460,000
1003	ヘルパー車の整備	(福)	落穂会	568,000	450,000
1004	ヘルパー車の整備	(福)	小野市社会福祉協議会	568,000	450,000
1005	車いす対応車(普通車)の整備	(福)	尾道さつき会	3,080,000	2,460,000
1006	送迎車(普通車)の整備	(福)	尾道さつき会	1,629,000	1,300,000
1007	バン(軽自動車)の整備	(福)	尾道のぞみ会	684,000	540,000
1008	車いす対応車(軽自動車)の整備	(特)	オハナ	1,098,000	870,000
1009	車いす対応車(軽自動車)の整備	(福)	尾花沢市社会福祉協議会	1,098,000	870,000
1010	ヘルパー車の整備	(特)	思いやり支援センターくまの	568,000	450,000
1011	車いす対応車(普通車)の整備	(福)	親の家	3,080,000	2,460,000
1012	トラック(軽自動車)の整備	(福)	オリーブの会	641,000	510,000
1013	送迎車(普通車)の整備	(特)	オレンジ	1,629,000	1,300,000
1014	ヘルパー車の整備	(福)	尾鷲市社会福祉協議会	568,000	450,000
1015	送迎車(普通車)の整備	(福)	恩賜財団愛知県同胞援護会	1,629,000	1,300,000
1016	ヘルパー車の整備	(福)	恩賜財団済生会	568,000	450,000
1017	ヘルパー車の整備	(福)	恩賜財団済生会	568,000	450,000
1018	車いす対応車(普通車)の整備	(福)	恩賜財団済生会	3,080,000	2,460,000
1019	ヘルパー車の整備	(福)	恩賜財団済生会	568,000	450,000
1020	ヘルパー車の整備	(福)	恩賜財団済生会	568,000	450,000
1021	ヘルパー車の整備	(福)	恩賜財団済生会	568,000	450,000
1022	車いす対応車(普通車)の整備	(福)	恩賜財団済生会	3,080,000	2,460,000
1023	ヘルパー車の整備	(福)	恩賜財団済生会	568,000	450,000
1024	ヘルパー車の整備	(福)	恩賜財団済生会	568,000	450,000



	事業名	団体種別	実施団体名	事業費総額	助成金額
1025	車いす対応車(軽自動車)の整備	(福)	恩賜財団済生会	1,098,000	870,000
1026	ヘルパー車の整備	(福)	恩賜財団済生会	568,000	450,000
1027	ヘルパー車の整備	(福)	恩賜財団済生会	568,000	450,000
1028	ヘルパー車の整備	(福)	恩賜財団済生会	568,000	450,000
1029	ヘルパー車の整備	(福)	恩賜財団済生会	568,000	450,000
1030	ヘルパー車の整備	(福)	恩賜財団済生会	568,000	450,000
1031	ヘルパー車の整備	(福)	恩賜財団済生会	568,000	450,000
1032	送迎車(普通車)の整備	(福)	恩賜財団済生会	1,629,000	1,300,000
1033	送迎車(普通車)の整備	(福)	恩賜財団済生会	1,629,000	1,300,000
1034	車いす対応車(軽自動車)の整備	(福)	恩賜財団済生会	1,098,000	870,000
1035	ヘルパー車の整備	(福)	恩賜財団済生会	568,000	450,000
1036	ヘルパー車の整備	(福)	恩賜財団済生会	568,000	450,000
1037	送迎車(普通車)の整備	(福)	恩賜財団済生会	1,629,000	1,300,000
1038	ヘルパー車の整備	(福)	恩賜財団済生会	568,000	450,000
1039	ヘルパー車の整備	(福)	恩賜財団済生会	568,000	450,000
1040	ヘルパー車の整備	(福)	恩賜財団済生会	568,000	450,000
1041	車いす対応車(軽自動車)の整備	(福)	穩寿会	1,098,000	870,000
1042	ヘルパー車の整備	(福)	温寿会	568,000	450,000
1043	ヘルパー車の整備	(福)	温寿会	568,000	450,000
1044	送迎車(普通車)の整備	(福)	園樹会	1,629,000	1,300,000
1045	車いす対応車(普通車)の整備	(一財)	温知会	3,080,000	2,460,000
1046	車いす対応車(軽自動車)の整備	(福)	恩鳥福祉会	1,098,000	870,000
1047	送迎車(普通車)の整備	(福)	オンリーワン	1,629,000	1,300,000
1048	ヘルパー車の整備	(福)	偕倖社	568,000	450,000
1049	車いす対応車(普通車)の整備	(福)	偕倖社	3,080,000	2,460,000
1050	車いす対応車(軽自動車)の整備	(福)	偕倖社	1,098,000	870,000
1051	ヘルパー車の整備	(特)	介護企画あき	568,000	450,000
1052	車いす対応車(軽自動車)の整備	(特)	介護支援ネットワーク	1,098,000	870,000
1053	送迎車(普通車)の整備	(福)	回春堂	1,629,000	1,300,000
1054	送迎車(普通車)の整備	(特)	介助派遣事業みんなの広場	1,629,000	1,300,000

	事業名	団体種別	実施団体名	事業費総額	助成金額
1055	送迎バスの整備	(福)	皆成会	4,580,000	3,660,000
1056	送迎バスの整備	(福)	開成会	4,580,000	3,660,000
1057	送迎車(普通車)の整備	(福)	海風会	1,629,000	1,300,000
1058	トラック(軽自動車)の整備	(福)	海風会	641,000	510,000
1059	ヘルパー車の整備	(一社)	かがやき	568,000	450,000
1060	送迎車(普通車)の整備	(特)	かがやき	1,629,000	1,300,000
1061	送迎車(普通車)の整備	(特)	かがやきキッズクラブ	1,629,000	1,300,000
1062	ヘルパー車の整備	(公社)	香川県看護協会	568,000	450,000
1063	バン(軽自動車)の整備	(福)	柿ノ木会	684,000	540,000
1064	車いす対応車(普通車)の整備	(福)	鶴翔会	3,080,000	2,460,000
1065	ヘルパー車の整備	(福)	掛川市社会福祉協議会	568,000	450,000
1066	バン(軽自動車)の整備	(特)	加古川マインド	684,000	540,000
1067	送迎バスの整備	(福)	鹿児島市手をつなぐ育成会	4,580,000	3,660,000
1068	ヘルパー車の整備	(福)	鹿児島市手をつなぐ育成会	568,000	450,000
1069	送迎車(普通車)の整備	(特)	カシオペア障連	1,629,000	1,300,000
1070	送迎車(普通車)の整備	(福)	甲子の里福祉会	1,629,000	1,300,000
1071	車いす対応車(軽自動車)の整備	(福)	甲子の里福祉会	1,098,000	870,000
1072	バン(軽自動車)の整備	(特)	かしのみ	684,000	540,000
1073	車いす対応車(普通車)の整備	(福)	鹿嶋市社会福祉協議会	3,080,000	2,460,000
1074	ヘルパー車の整備	(福)	柏崎刈羽ミニコロニー	568,000	450,000
1075	出張販売車(軽自動車)の整備	(福)	柏の里めむろ	1,782,000	1,420,000
1076	車いす対応車(普通車)の整備	(福)	河西福祉会	3,080,000	2,460,000
1077	送迎車(普通車)の整備	(特)	風	1,629,000	1,300,000
1078	送迎車(普通車)の整備	(福)	かたくり会	1,629,000	1,300,000
1079	車いす対応車(普通車)の整備	(福)	かたの福祉会	3,080,000	2,460,000
1080	送迎車(普通車)の整備	(特)	かたる会	1,629,000	1,300,000
1081	車いす対応車(軽自動車)の整備	(福)	香月福祉会	1,098,000	870,000
1082	ヘルパー車の整備	(福)	勝山福祉会	568,000	450,000
1083	車いす対応車(軽自動車)の整備	(福)	桂	1,098,000	870,000
1084	ヘルパー車の整備	(福)	嘉手納町社会福祉協議会	568,000	450,000

	事業名	団体種別	実施団体名	事業費総額	助成金額
1085	車いす対応車(軽自動車)の整備	(特)	かなえ	1,098,000	870,000
1086	車いす対応車(普通車)の整備	(特)	かながわ福祉保健学院	3,080,000	2,460,000
1087	ヘルパー車の整備	(福)	カナン	568,000	450,000
1088	ヘルパー車の整備	(福)	カナン	568,000	450,000
1089	ヘルパー車の整備	(福)	カナン	568,000	450,000
1090	車いす対応車(普通車)の整備	(福)	カナンの園	3,080,000	2,460,000
1091	送迎車(普通車)の整備	(特)	鹿沼さつき会デイホームさつき	1,629,000	1,300,000
1092	バン(軽自動車)の整備	(特)	嘉飯山ネットBASAR A	684,000	540,000
1093	ヘルパー車の整備	(特)	かべや福祉作業所	568,000	450,000
1094	車いす対応車(軽自動車)の整備	(福)	鎌倉静養館	1,098,000	870,000
1095	ヘルパー車の整備	(福)	上市町社会福祉協議会	568,000	450,000
1096	ヘルパー車の整備	(福)	香美町社会福祉協議会	568,000	450,000
1097	ヘルパー車の整備	(福)	香美町社会福祉協議会	568,000	450,000
1098	車いす対応車(軽自動車)の整備	(特)	かみのやま福祉運送サービス	1,098,000	870,000
1099	バン(軽自動車)の整備	(福)	上溝緑寿会	684,000	540,000
1100	送迎車(普通車)の整備	(特)	カム・トゥルー	1,629,000	1,300,000
1101	ヘルパー車の整備	(福)	亀岡市社会福祉協議会	568,000	450,000
1102	送迎車(普通車)の整備	(福)	亀岡福祉会	1,629,000	1,300,000
1103	車いす対応車(軽自動車)の整備	(福)	亀田郷芦沼会	1,098,000	870,000
1104	車いす対応車(普通車)の整備	(福)	亀田郷芦沼会	3,080,000	2,460,000
1105	出張販売車(軽自動車)の整備	(福)	亀の子	1,782,000	1,420,000
1106	ヘルパー車の整備	(特)	からし種	568,000	450,000
1107	ヘルパー車の整備	(特)	からし種	568,000	450,000
1108	ヘルパー車の整備	(福)	唐津市社会福祉協議会	568,000	450,000
1109	ヘルパー車の整備	(福)	かりがね福祉会	568,000	450,000
1110	車いす対応車(普通車)の整備	(福)	カリヨン	3,080,000	2,460,000
1111	送迎バスの整備	(福)	カリヨン	4,580,000	3,660,000
1112	車いす対応車(普通車)の整備	(福)	カリヨン	3,080,000	2,460,000
1113	ヘルパー車の整備	(福)	軽井沢町社会福祉協議会	568,000	450,000
1114	バン(軽自動車)の整備	(福)	軽井沢町社会福祉協議会	684,000	540,000

	事業名	団体種別	実施団体名	事業費総額	助成金額
1115	トラック(軽自動車)の整備	(福)	軽井沢町社会福祉協議会	641,000	510,000
1116	送迎車(普通車)の整備	(福)	かるべの郷福祉会	1,629,000	1,300,000
1117	送迎車(普通車)の整備	(福)	かるべの郷福祉会	1,629,000	1,300,000
1118	ヘルパー車の整備	(福)	かるべの郷福祉会	568,000	450,000
1119	バン(軽自動車)の整備	(福)	軽米町社会福祉協議会	684,000	540,000
1120	幼児用バスの整備	(学)	川合学園	4,330,000	3,460,000
1121	車いす対応車(普通車)の整備	(福)	川崎聖風福祉会	3,080,000	2,460,000
1122	車いす対応車(普通車)の整備	(特)	カワセミ	3,080,000	2,460,000
1123	ヘルパー車の整備	(社)	河内長野市医師会	568,000	450,000
1124	ヘルパー車の整備	(福)	河内長野市社会福祉協議会	568,000	450,000
1125	ヘルパー車の整備	(福)	河津町社会福祉協議会	568,000	450,000
1126	ヘルパー車の整備	(福)	観音寺市社会福祉協議会	568,000	450,000
1127	ヘルパー車の整備	(福)	観音の里	568,000	450,000
1128	車いす対応車(普通車)の整備	(福)	かんら会	3,080,000	2,460,000
1129	車いす対応車(軽自動車)の整備	(特)	緩和ケア支援センター コミュニティ	1,098,000	870,000
1130	ヘルパー車の整備	(福)	学正会	568,000	450,000
1131	ヘルパー車の整備	(福)	学正会	568,000	450,000
1132	車いす対応車(普通車)の整備	(福)	月山福祉会	3,080,000	2,460,000
1133	ヘルパー車の整備	(福)	合掌苑	568,000	450,000
1134	ヘルパー車の整備	(福)	蒲都市社会福祉協議会	568,000	450,000
1135	送迎車(普通車)の整備	(特)	ガンバ・ペッチャー	1,629,000	1,300,000
1136	出張販売車(軽自動車)の整備	(福)	ききょう会	1,782,000	1,420,000
1137	ヘルパー車の整備	(福)	喜久寿	568,000	450,000
1138	車いす対応車(普通車)の整備	(福)	起産石川	3,080,000	2,460,000
1139	バン(軽自動車)の整備	(特)	絆	684,000	540,000
1140	送迎バスの整備	(福)	起生会	4,580,000	3,660,000
1141	送迎車(普通車)の整備	(福)	嬉泉	1,629,000	1,300,000
1142	車いす対応車(普通車)の整備	(福)	木曾社会福祉事業協会	3,080,000	2,460,000
1143	ヘルパー車の整備	(福)	北秋田市社会福祉協議会	568,000	450,000
1144	バン(普通車)の整備	(特)	北アルプスの風	1,700,000	1,360,000

	事業名	団体種別	実施団体名	事業費総額	助成金額
1145	ヘルパー車の整備	(社)	北九州市小倉医師会	568,000	450,000
1146	送迎車(普通車)の整備	(福)	北九州市福祉事業団	1,629,000	1,300,000
1147	ヘルパー車の整備	(福)	北広島町社会福祉協議会	568,000	450,000
1148	車いす対応車(軽自動車)の整備	(福)	吉祥	1,098,000	870,000
1149	バン(普通車)の整備	(福)	杵築・速見のぞみ会	1,700,000	1,360,000
1150	幼児用バスの整備	(福)	喜働会	4,330,000	3,460,000
1151	車いす対応車(軽自動車)の整備	(特)	きなんせこども館	1,098,000	870,000
1152	車いす対応車(普通車)の整備	紀南地	方老人福祉施設組合	3,080,000	2,460,000
1153	バン(軽自動車)の整備	(福)	きのかわ福祉会	684,000	540,000
1154	出張販売車(軽自動車)の整備	(特)	紀ノ国就労支援センター	1,782,000	1,420,000
1155	車いす対応車(軽自動車)の整備	(福)	きのくに福祉会	1,098,000	870,000
1156	車いす対応車(軽自動車)の整備	(福)	樹の里	1,098,000	870,000
1157	ヘルパー車の整備	(福)	吉備の里	568,000	450,000
1158	送迎車(普通車)の整備	(特)	気分爽快	1,629,000	1,300,000
1159	ヘルパー車の整備	(福)	喜峰会	568,000	450,000
1160	バン(普通車)の整備	(福)	希望	1,700,000	1,360,000
1161	送迎バスの整備	(福)	希望会	4,580,000	3,660,000
1162	ヘルパー車の整備	(特)	喜房会	568,000	450,000
1163	ヘルパー車の整備	(福)	希望の家	568,000	450,000
1164	送迎車(普通車)の整備	(福)	希望の家	1,629,000	1,300,000
1165	バン(軽自動車)の整備	(特)	希望のいりぐち	684,000	540,000
1166	ヘルパー車の整備	(福)	希望の丘	568,000	450,000
1167	ヘルパー車の整備	(福)	希望の丘	568,000	450,000
1168	送迎車(普通車)の整備	(福)	希望の里福祉会	1,629,000	1,300,000
1169	送迎バスの整備	(福)	希望の杜福祉会	4,580,000	3,660,000
1170	ヘルパー車の整備	(福)	九州キリスト教社会福祉事業団	568,000	450,000
1171	送迎車(普通車)の整備	(福)	九州キリスト教社会福祉事業団	1,629,000	1,300,000
1172	バン(軽自動車)の整備	(公財)	九州盲導犬協会	684,000	540,000
1173	ヘルパー車の整備	(福)	久寿福祉会	568,000	450,000
1174	車いす対応車(普通車)の整備	(福)	求道舎	3,080,000	2,460,000

	事業名	団体種別	実施団体名	事業費総額	助成金額
1175	送迎車(普通車)の整備	(福)	休道福祉会	1,629,000	1,300,000
1176	送迎車(普通車)の整備	(福)	萑南福祉会	1,629,000	1,300,000
1177	バン(普通車)の整備	(特)	萑和会	1,700,000	1,360,000
1178	送迎車(普通車)の整備	(特)	喜友会	1,629,000	1,300,000
1179	送迎車(普通車)の整備	(特)	喜友会	1,629,000	1,300,000
1180	送迎車(普通車)の整備	(特)	教育研究所	1,629,000	1,300,000
1181	バン(普通車)の整備	(福)	共栄会	1,700,000	1,360,000
1182	ヘルパー車の整備	(福)	郷寿会	568,000	450,000
1183	車いす対応車(普通車)の整備	(福)	共生	3,080,000	2,460,000
1184	車いす対応車(軽自動車)の整備	(福)	共生会	1,098,000	870,000
1185	バン(軽自動車)の整備	(福)	共生会	684,000	540,000
1186	送迎バスの整備	(福)	共生社	4,580,000	3,660,000
1187	出張販売車(軽自動車)の整備	(福)	共生社	1,782,000	1,420,000
1188	バン(普通車)の整備	(福)	共生の里	1,700,000	1,360,000
1189	バン(普通車)の整備	(福)	京都育成の会	1,700,000	1,360,000
1190	車いす対応車(普通車)の整備	(福)	京都基督教福祉会	3,080,000	2,460,000
1191	車いす対応車(普通車)の整備	(福)	京都身体障害者福祉センター	3,080,000	2,460,000
1192	車いす対応車(普通車)の整備	(福)	京都身体障害者福祉センター	3,080,000	2,460,000
1193	送迎車(普通車)の整備	(福)	京都身体障害者福祉センター	1,629,000	1,300,000
1194	送迎車(普通車)の整備	(福)	京都身体障害者福祉センター	1,629,000	1,300,000
1195	車いす対応車(普通車)の整備	(福)	京都身体障害者福祉センター	3,080,000	2,460,000
1196	送迎車(普通車)の整備	(福)	京都福祉サービス協会	1,629,000	1,300,000
1197	車いす対応車(軽自動車)の整備	(福)	京都南山城会	1,098,000	870,000
1198	車いす対応車(軽自動車)の整備	(一社)	協働福祉とちぎ	1,098,000	870,000
1199	車いす対応車(軽自動車)の整備	(福)	共友会	1,098,000	870,000
1200	ヘルパー車の整備	(福)	教友会	568,000	450,000
1201	ヘルパー車の整備	(福)	教友会	568,000	450,000
1202	ヘルパー車の整備	(福)	旭豊福祉会	568,000	450,000
1203	車いす対応車(普通車)の整備	(福)	旭悠会	3,080,000	2,460,000
1204	ヘルパー車の整備	(福)	きらきら	568,000	450,000

	事業名	団体種別	実施団体名	事業費総額	助成金額
1205	ヘルパー車の整備	(福)	きらきら	568,000	450,000
1206	車いす対応車(軽自動車)の整備	(特)	きらり	1,098,000	870,000
1207	バン(軽自動車)の整備	(福)	キリスト者奉仕会	684,000	540,000
1208	車いす対応車(普通車)の整備	(福)	キリスト者奉仕会	3,080,000	2,460,000
1209	車いす対応車(普通車)の整備	(福)	キリスト者奉仕会	3,080,000	2,460,000
1210	送迎バスの整備	(福)	喜和会	4,580,000	3,660,000
1211	ヘルパー車の整備	(福)	キングス・ガーデン埼玉	568,000	450,000
1212	車いす対応車(軽自動車)の整備	(福)	金曜会	1,098,000	870,000
1213	送迎バスの整備	(福)	義栄会	4,580,000	3,660,000
1214	車いす対応車(普通車)の整備	(福)	岐阜市社会福祉事業団	3,080,000	2,460,000
1215	送迎車(普通車)の整備	(福)	暁雲福祉会	1,629,000	1,300,000
1216	車いす対応車(普通車)の整備	(福)	ぎんが福祉会	3,080,000	2,460,000
1217	車いす対応車(普通車)の整備	(福)	ぎんが福祉会	3,080,000	2,460,000
1218	ヘルパー車の整備	(特)	くうーら	568,000	450,000
1219	車いす対応車(軽自動車)の整備	(福)	クオラ	1,098,000	870,000
1220	送迎車(普通車)の整備	(福)	草津町社会福祉協議会	1,629,000	1,300,000
1221	ヘルパー車の整備	(福)	串本福祉会	568,000	450,000
1222	ヘルパー車の整備	(福)	釧路恵愛協会	568,000	450,000
1223	ヘルパー車の整備	(福)	釧路創生会	568,000	450,000
1224	ヘルパー車の整備	(福)	釧路創生会	568,000	450,000
1225	車いす対応車(普通車)の整備	(福)	釧路町富喜会	3,080,000	2,460,000
1226	車いす対応車(軽自動車)の整備	(福)	九頭竜厚生事業団	1,098,000	870,000
1227	トラック(軽自動車)の整備	(福)	熊取ひまわり福祉会	641,000	510,000
1228	送迎バスの整備	(福)	久美の浜福祉会	4,580,000	3,660,000
1229	送迎車(普通車)の整備	(福)	久米福祉会	1,629,000	1,300,000
1230	送迎バスの整備	(福)	九曜会	4,580,000	3,660,000
1231	バン(軽自動車)の整備	(福)	倉敷市総合福祉事業団	684,000	540,000
1232	バン(軽自動車)の整備	(福)	倉敷夢工房	684,000	540,000
1233	送迎バスの整備	(福)	鞍手ゆたか福祉会	4,580,000	3,660,000
1234	車いす対応車(軽自動車)の整備	(一社)	くるみの会	1,098,000	870,000

	事業名	団体種別	実施団体名	事業費総額	助成金額
1235	ヘルパー車の整備	(福)	久留米市社会福祉協議会	568,000	450,000
1236	車いす対応車(普通車)の整備	(特)	くれよん	3,080,000	2,460,000
1237	ヘルパー車の整備	(特)	くれよん	568,000	450,000
1238	車いす対応車(軽自動車)の整備	(福)	黒木福祉会	1,098,000	870,000
1239	ヘルパー車の整備	(特)	くろふね	568,000	450,000
1240	車いす対応車(軽自動車)の整備	(福)	くわの福祉会	1,098,000	870,000
1241	ヘルパー車の整備	(福)	桑の実園福祉会	568,000	450,000
1242	ヘルパー車の整備	(福)	桑の実園福祉会	568,000	450,000
1243	ヘルパー車の整備	(福)	桑の実園福祉会	568,000	450,000
1244	ヘルパー車の整備	(特)	グループたすけあい	568,000	450,000
1245	車いす対応車(軽自動車)の整備	(特)	ケアサポートまんねん	1,098,000	870,000
1246	ヘルパー車の整備	(特)	ケアサポートラベンダー	568,000	450,000
1247	送迎車(普通車)の整備	(一社)	けあ・すぶりんぐ	1,629,000	1,300,000
1248	車いす対応車(軽自動車)の整備	(特)	ケアセンターいこい	1,098,000	870,000
1249	車いす対応車(軽自動車)の整備	(特)	ケアネット成田	1,098,000	870,000
1250	車いす対応車(普通車)の整備	(福)	敬愛園	3,080,000	2,460,000
1251	ヘルパー車の整備	(福)	恵愛会	568,000	450,000
1252	車いす対応車(普通車)の整備	(福)	敬愛会	3,080,000	2,460,000
1253	トラック(軽自動車)の整備	(福)	慶育会	641,000	510,000
1254	幼児用バスの整備	(学)	恵光学園	4,330,000	3,460,000
1255	車いす対応車(軽自動車)の整備	(福)	敬心会	1,098,000	870,000
1256	車いす対応車(普通車)の整備	(福)	敬心福祉会	3,080,000	2,460,000
1257	車いす対応車(軽自動車)の整備	(福)	敬寿記念会	1,098,000	870,000
1258	車いす対応車(軽自動車)の整備	(福)	敬仁会	1,098,000	870,000
1259	車いす対応車(軽自動車)の整備	(福)	恵誠会	1,098,000	870,000
1260	幼児用バスの整備	(福)	慶生会	4,330,000	3,460,000
1261	車いす対応車(普通車)の整備	(福)	恵清会	3,080,000	2,460,000
1262	車いす対応車(軽自動車)の整備	(福)	恵清会	1,098,000	870,000
1263	車いす対応車(軽自動車)の整備	(福)	恵清会	1,098,000	870,000
1264	車いす対応車(軽自動車)の整備	(福)	啓世会	1,098,000	870,000



	事業名	団体種別	実施団体名	事業費総額	助成金額
1265	車いす対応車(普通車)の整備	(福)	恵泉会	3,080,000	2,460,000
1266	送迎車(普通車)の整備	(福)	桂泉会	1,629,000	1,300,000
1267	バン(軽自動車)の整備	(福)	桂泉会	684,000	540,000
1268	車いす対応車(軽自動車)の整備	(福)	桂泉会	1,098,000	870,000
1269	車いす対応車(普通車)の整備	(福)	恵泉福祉会	3,080,000	2,460,000
1270	送迎バスの整備	(福)	恵徳会	4,580,000	3,660,000
1271	車いす対応車(普通車)の整備	(福)	恵寧会	3,080,000	2,460,000
1272	車いす対応車(軽自動車)の整備	(特)	Kファミリー	1,098,000	870,000
1273	車いす対応車(普通車)の整備	(福)	恵豊福祉会	3,080,000	2,460,000
1274	バン(軽自動車)の整備	(福)	溪明会	684,000	540,000
1275	バン(普通車)の整備	(福)	恵友会	1,700,000	1,360,000
1276	車いす対応車(軽自動車)の整備	(福)	敬友会	1,098,000	870,000
1277	車いす対応車(普通車)の整備	(福)	恵友会	3,080,000	2,460,000
1278	送迎バスの整備	(福)	敬和会	4,580,000	3,660,000
1279	送迎車(普通車)の整備	(福)	敬和会	1,629,000	1,300,000
1280	車いす対応車(軽自動車)の整備	(福)	敬和会	1,098,000	870,000
1281	ヘルパー車の整備	(福)	けやき福祉会	568,000	450,000
1282	車いす対応車(普通車)の整備	(福)	県央福祉会	3,080,000	2,460,000
1283	車いす対応車(普通車)の整備	(福)	県西福祉会	3,080,000	2,460,000
1284	ヘルパー車の整備	(福)	県南福祉会	568,000	450,000
1285	幼児用バスの整備	(福)	県北報公会	4,330,000	3,460,000
1286	車いす対応車(軽自動車)の整備	(福)	健楽会	1,098,000	870,000
1287	車いす対応車(軽自動車)の整備	(特)	権利擁護あさひ	1,098,000	870,000
1288	車いす対応車(普通車)の整備	(特)	元気な仲間	3,080,000	2,460,000
1289	車いす対応車(普通車)の整備	(福)	げんきの家	3,080,000	2,460,000
1290	車いす対応車(軽自動車)の整備	(福)	原交会福祉会	1,098,000	870,000
1291	車いす対応車(普通車)の整備	(一社)	コープ福祉とちぎ	3,080,000	2,460,000
1292	トラック(軽自動車)の整備	(福)	興愛会	641,000	510,000
1293	送迎車(普通車)の整備	(特)	広域障害者連絡協議会	1,629,000	1,300,000
1294	送迎車(普通車)の整備	(特)	甲西福祉会	1,629,000	1,300,000

	事業名	団体種別	実施団体名	事業費総額	助成金額
1295	バン(軽自動車)の整備	(特)	甲西福祉会	684,000	540,000
1296	ヘルパー車の整備	(福)	宏志会	568,000	450,000
1297	ヘルパー車の整備	(福)	紅紫会	568,000	450,000
1298	ヘルパー車の整備	(福)	甲州市社会福祉協議会	568,000	450,000
1299	送迎バスの整備	(福)	弘心園	4,580,000	3,660,000
1300	車いす対応車(普通車)の整備	(福)	香寿会	3,080,000	2,460,000
1301	ヘルパー車の整備	(福)	光寿会	568,000	450,000
1302	ヘルパー車の整備	(福)	広寿会	568,000	450,000
1303	車いす対応車(普通車)の整備	(福)	幸仁会	3,080,000	2,460,000
1304	送迎車(普通車)の整備	(福)	幸仁会	1,629,000	1,300,000
1305	ヘルパー車の整備	(福)	幸仁会	568,000	450,000
1306	車いす対応車(軽自動車)の整備	(福)	高水福祉会	1,098,000	870,000
1307	バン(軽自動車)の整備	(福)	更生会	684,000	540,000
1308	送迎車(普通車)の整備	(福)	幸生会	1,629,000	1,300,000
1309	バン(普通車)の整備	(福)	厚生協会	1,700,000	1,360,000
1310	出張販売車(軽自動車)の整備	(福)	厚生協会	1,782,000	1,420,000
1311	ヘルパー車の整備	(福)	厚生協会	568,000	450,000
1312	車いす対応車(普通車)の整備	(福)	弘善会	3,080,000	2,460,000
1313	送迎車(普通車)の整備	(福)	高知県知的障害者育成会	1,629,000	1,300,000
1314	ヘルパー車の整備	(福)	高知県知的障害者育成会	568,000	450,000
1315	車いす対応車(軽自動車)の整備	(福)	高知西南福祉協会	1,098,000	870,000
1316	車いす対応車(軽自動車)の整備	(福)	香東園	1,098,000	870,000
1317	ヘルパー車の整備	(福)	香東園	568,000	450,000
1318	車いす対応車(普通車)の整備	(福)	江東園	3,080,000	2,460,000
1319	ヘルパー車の整備	(福)	弘徳学園	568,000	450,000
1320	バン(普通車)の整備	(福)	紅梅会	1,700,000	1,360,000
1321	車いす対応車(軽自動車)の整備	(福)	光風会	1,098,000	870,000
1322	送迎車(普通車)の整備	(特)	神戸障害者自立支援福祉協会	1,629,000	1,300,000
1323	送迎車(普通車)の整備	(特)	神戸障害者自立支援福祉協会	1,629,000	1,300,000
1324	バン(普通車)の整備	(福)	神戸聖隷福祉事業団	1,700,000	1,360,000

	事業名	団体種別	実施団体名	事業費総額	助成金額
1325	ヘルパー車の整備	(特)	神戸なごみの家	568,000	450,000
1326	送迎車(普通車)の整備	(福)	神戸婦人寮	1,629,000	1,300,000
1327	ヘルパー車の整備	(福)	こうほうえん	568,000	450,000
1328	送迎車(普通車)の整備	(特)	工房・虹と夢	1,629,000	1,300,000
1329	ヘルパー車の整備	(福)	光明会	568,000	450,000
1330	車いす対応車(普通車)の整備	(福)	光明寺福祉会	3,080,000	2,460,000
1331	バン(軽自動車)の整備	(福)	光友会	684,000	540,000
1332	ヘルパー車の整備	(福)	光友会	568,000	450,000
1333	ヘルパー車の整備	(福)	功有会	568,000	450,000
1334	ヘルパー車の整備	(福)	功有会	568,000	450,000
1335	ヘルパー車の整備	(福)	功有会	568,000	450,000
1336	車いす対応車(軽自動車)の整備	(福)	光陽会	1,098,000	870,000
1337	出張販売車(軽自動車)の整備	(福)	光陽会	1,782,000	1,420,000
1338	ヘルパー車の整備	(福)	光陽会	568,000	450,000
1339	送迎車(普通車)の整備	(福)	向陵会	1,629,000	1,300,000
1340	送迎車(普通車)の整備	(福)	高和会	1,629,000	1,300,000
1341	トラック(軽自動車)の整備	(福)	高和会	641,000	510,000
1342	送迎車(普通車)の整備	(福)	郡山コスモス会	1,629,000	1,300,000
1343	送迎車(普通車)の整備	(福)	こがも福祉会	1,629,000	1,300,000
1344	車いす対応車(軽自動車)の整備	(特)	国民生活向上委員会	1,098,000	870,000
1345	車いす対応車(普通車)の整備	(特)	心の芽	3,080,000	2,460,000
1346	車いす対応車(軽自動車)の整備	(福)	小坂ふくし会	1,098,000	870,000
1347	送迎車(普通車)の整備	(福)	小清水町社会福祉協議会	1,629,000	1,300,000
1348	送迎車(普通車)の整備	(特)	児島地区障害者地域活動センター	1,629,000	1,300,000
1349	車いす対応車(普通車)の整備	(福)	コスモス	3,080,000	2,460,000
1350	送迎バスの整備	(福)	コスモス	4,580,000	3,660,000
1351	送迎車(普通車)の整備	(福)	コスモス	1,629,000	1,300,000
1352	送迎車(普通車)の整備	(特)	コスモス	1,629,000	1,300,000
1353	トラック(軽自動車)の整備	(特)	コスモス園友愛の会	641,000	510,000
1354	送迎車(普通車)の整備	(特)	コスモスクラブ	1,629,000	1,300,000

	事業名	団体種別	実施団体名	事業費総額	助成金額
1355	送迎車(普通車)の整備	(特)	コスモスクラブ	1,629,000	1,300,000
1356	車いす対応車(普通車)の整備	(福)	秋桜の会	3,080,000	2,460,000
1357	送迎車(普通車)の整備	(特)	こすもす畑	1,629,000	1,300,000
1358	送迎車(普通車)の整備	(特)	こすもす畑	1,629,000	1,300,000
1359	車いす対応車(普通車)の整備	(福)	コスモス福祉会	3,080,000	2,460,000
1360	車いす対応車(普通車)の整備	(福)	コスモス福祉会	3,080,000	2,460,000
1361	送迎車(普通車)の整備	(特)	子育て支援センターたんぽぽ	1,629,000	1,300,000
1362	車いす対応車(普通車)の整備	(福)	こだま園	3,080,000	2,460,000
1363	車いす対応車(普通車)の整備	(福)	こだま福祉会	3,080,000	2,460,000
1364	ヘルパー車の整備	(特)	こでまりの会	568,000	450,000
1365	出張販売車(軽自動車)の整備	(福)	ことの海会	1,782,000	1,420,000
1366	トラック(軽自動車)の整備	(福)	ことの海会	641,000	510,000
1367	送迎車(普通車)の整備	(福)	ことの海会	1,629,000	1,300,000
1368	送迎車(普通車)の整備	(福)	ことぶき会	1,629,000	1,300,000
1369	送迎車(普通車)の整備	(特)	子どもサポートどろんこクラブ	1,629,000	1,300,000
1370	送迎車(普通車)の整備	(特)	立った保育を实践する会	1,629,000	1,300,000
1371	送迎車(普通車)の整備	(特)	立った保育を实践する会	1,629,000	1,300,000
1372	送迎車(普通車)の整備	(特)	立った保育を实践する会	1,629,000	1,300,000
1373	車いす対応車(普通車)の整備	(特)	こどもの地域生活サポーターこぴあ	3,080,000	2,460,000
1374	ヘルパー車の整備	(一財)	子ども未来研究センター	568,000	450,000
1375	送迎車(普通車)の整備	(特)	子ども未来じゅく	1,629,000	1,300,000
1376	送迎車(普通車)の整備	(福)	この街福祉会	1,629,000	1,300,000
1377	送迎車(普通車)の整備	(福)	この街福祉会	1,629,000	1,300,000
1378	バン(軽自動車)の整備	(福)	このめ会	684,000	540,000
1379	車いす対応車(軽自動車)の整備	(福)	小羊学園	1,098,000	870,000
1380	幼児用バスの整備	(福)	湖北報恩会	4,330,000	3,460,000
1381	送迎バスの整備	(福)	駒ヶ根市社会福祉協議会	4,580,000	3,660,000
1382	送迎車(普通車)の整備	(福)	こまつ育成会	1,629,000	1,300,000
1383	送迎車(普通車)の整備	(福)	こまつ育成会	1,629,000	1,300,000
1384	車いす対応車(普通車)の整備	(特)	コミュニティケアリンク東京	3,080,000	2,460,000

	事業名	団体種別	実施団体名	事業費総額	助成金額
1385	ヘルパー車の整備	(福)	コメット	568,000	450,000
1386	送迎車(普通車)の整備	(特)	コラボ	1,629,000	1,300,000
1387	ヘルパー車の整備	(特)	こらぼねっと京都	568,000	450,000
1388	車いす対応車(軽自動車)の整備	(特)	コレクティブ	1,098,000	870,000
1389	送迎車(普通車)の整備	(特)	こんぺいとうの会	1,629,000	1,300,000
1390	ヘルパー車の整備	(福)	五霞町社会福祉協議会	568,000	450,000
1391	送迎バスの整備	(福)	ごきげんらいぶ	4,580,000	3,660,000
1392	送迎車(普通車)の整備	(福)	五色会	1,629,000	1,300,000
1393	送迎車(普通車)の整備	(福)	五條市あすなろ福祉会	1,629,000	1,300,000
1394	送迎車(普通車)の整備	(特)	五島あすなろ会	1,629,000	1,300,000
1395	送迎車(普通車)の整備	(福)	五島会	1,629,000	1,300,000
1396	ヘルパー車の整備	(福)	五島市社会福祉協議会	568,000	450,000
1397	車いす対応車(軽自動車)の整備	(特)	五島福祉情報相談センター	1,098,000	870,000
1398	トラック(軽自動車)の整備	(福)	五倫会	641,000	510,000
1399	ヘルパー車の整備	(福)	西海市社会福祉協議会	568,000	450,000
1400	ヘルパー車の整備	(福)	西海市社会福祉協議会	568,000	450,000
1401	ヘルパー車の整備	(福)	西海市社会福祉協議会	568,000	450,000
1402	ヘルパー車の整備	(福)	佐伯市社会福祉協議会	568,000	450,000
1403	ヘルパー車の整備	(特)	彩西ナーシングケア	568,000	450,000
1404	車いす対応車(普通車)の整備	(福)	埼玉県社会福祉事業団	3,080,000	2,460,000
1405	車いす対応車(軽自動車)の整備	(福)	埼玉のぞみの園	1,098,000	870,000
1406	ヘルパー車の整備	(福)	埼玉福祉会	568,000	450,000
1407	車いす対応車(軽自動車)の整備	(福)	埼玉療育友の会	1,098,000	870,000
1408	ヘルパー車の整備	(福)	西都市社会福祉協議会	568,000	450,000
1409	送迎車(普通車)の整備	(福)	宰府福祉会	1,629,000	1,300,000
1410	車いす対応車(軽自動車)の整備	(福)	宰府福祉会	1,098,000	870,000
1411	幼児用バスの整備	(学)	西養寺学園	4,330,000	3,460,000
1412	幼児用バスの整備	(学)	西養寺学園	4,330,000	3,460,000
1413	幼児用バスの整備	(福)	西養寺福祉会	4,330,000	3,460,000
1414	バン(軽自動車)の整備	(福)	さかき会	684,000	540,000

	事業名	団体種別	実施団体名	事業費総額	助成金額
1415	ヘルパー車の整備	(福)	坂城町社会福祉協議会	568,000	450,000
1416	ヘルパー車の整備	(公社)	佐賀県看護協会	568,000	450,000
1417	ヘルパー車の整備	(福)	佐賀市社会福祉協議会	568,000	450,000
1418	送迎バスの整備	(福)	相模福祉村	4,580,000	3,660,000
1419	車いす対応車(普通車)の整備	(一社)	さきほ	3,080,000	2,460,000
1420	バン(軽自動車)の整備	(福)	佐久市社会福祉協議会	684,000	540,000
1421	ヘルパー車の整備	(福)	佐久市社会福祉協議会	568,000	450,000
1422	送迎車(普通車)の整備	(福)	桜井市手をつなぐ育成会若桜	1,629,000	1,300,000
1423	車いす対応車(軽自動車)の整備	(福)	桜園	1,098,000	870,000
1424	車いす対応車(普通車)の整備	(福)	さくら園	3,080,000	2,460,000
1425	トラック(軽自動車)の整備	(特)	SAKURA会	641,000	510,000
1426	車いす対応車(普通車)の整備	(福)	さくら会	3,080,000	2,460,000
1427	幼児用バスの整備	(学)	さくら学園	4,330,000	3,460,000
1428	幼児用バスの整備	(学)	さくら学園	4,330,000	3,460,000
1429	幼児用バスの整備	(学)	さくら学園	4,330,000	3,460,000
1430	トラック(軽自動車)の整備	(福)	桜川市社会福祉協議会	641,000	510,000
1431	バン(軽自動車)の整備	(福)	桜木会	684,000	540,000
1432	車いす対応車(普通車)の整備	(福)	さくら草	3,080,000	2,460,000
1433	車いす対応車(普通車)の整備	(福)	さくら草	3,080,000	2,460,000
1434	ヘルパー車の整備	(福)	桜谷福祉会	568,000	450,000
1435	ヘルパー車の整備	(福)	さくらの家	568,000	450,000
1436	バン(軽自動車)の整備	(特)	さくらの家	684,000	540,000
1437	送迎車(普通車)の整備	(特)	さくらの家	1,629,000	1,300,000
1438	送迎車(普通車)の整備	(特)	さくらゆき	1,629,000	1,300,000
1439	車いす対応車(普通車)の整備	(福)	さくらんぼ共生会	3,080,000	2,460,000
1440	送迎バスの整備	(福)	さざんか会	4,580,000	3,660,000
1441	車いす対応車(軽自動車)の整備	(特)	サスケ工房	1,098,000	870,000
1442	送迎車(普通車)の整備	(福)	札幌あさひ会	1,629,000	1,300,000
1443	送迎車(普通車)の整備	(福)	札幌協働福祉会	1,629,000	1,300,000
1444	出張販売車(軽自動車)の整備	(福)	札幌協働福祉会	1,782,000	1,420,000

	事業名	団体種別	実施団体名	事業費総額	助成金額
1445	送迎バスの整備	(福)	札幌この実会	4,580,000	3,660,000
1446	車いす対応車(普通車)の整備	(福)	札幌緑花会	3,080,000	2,460,000
1447	ヘルパー車の整備	(特)	さつき	568,000	450,000
1448	送迎車(普通車)の整備	(福)	さつき会	1,629,000	1,300,000
1449	車いす対応車(普通車)の整備	(福)	さつき会	3,080,000	2,460,000
1450	送迎バスの整備	(福)	さつき福祉会	4,580,000	3,660,000
1451	バン(軽自動車)の整備	(福)	佐渡福祉会	684,000	540,000
1452	送迎車(普通車)の整備	(特)	さなえ	1,629,000	1,300,000
1453	ヘルパー車の整備	(福)	鯖江市社会福祉協議会	568,000	450,000
1454	ヘルパー車の整備	(特)	サポートステーション WakuWaku	568,000	450,000
1455	ヘルパー車の整備	(特)	サポートセンターNPO えさし	568,000	450,000
1456	バン(軽自動車)の整備	(特)	サポートセンター木立	684,000	540,000
1457	車いす対応車(普通車)の整備	(福)	サポートセンター虹	3,080,000	2,460,000
1458	車いす対応車(軽自動車)の整備	(特)	サポートセンターふらっと	1,098,000	870,000
1459	車いす対応車(軽自動車)の整備	(特)	サポートハウスすのどろっふ	1,098,000	870,000
1460	車いす対応車(軽自動車)の整備	(特)	サポート室蘭	1,098,000	870,000
1461	車いす対応車(軽自動車)の整備	(特)	サポートめぐみ	1,098,000	870,000
1462	送迎車(普通車)の整備	(特)	サポートハウスワン・ピース	1,629,000	1,300,000
1463	送迎車(普通車)の整備	(福)	様似町社会福祉協議会	1,629,000	1,300,000
1464	ヘルパー車の整備	(福)	鮫川村社会福祉協議会	568,000	450,000
1465	車いす対応車(軽自動車)の整備	(福)	佐与まごころ会	1,098,000	870,000
1466	バン(普通車)の整備	(特)	燦	1,700,000	1,360,000
1467	車いす対応車(普通車)の整備	(福)	さんあい	3,080,000	2,460,000
1468	幼児用バスの整備	(学)	三愛学園	4,330,000	3,460,000
1469	ヘルパー車の整備	(福)	三育福祉会	568,000	450,000
1470	ヘルパー車の整備	(福)	山陰家庭学院	568,000	450,000
1471	車いす対応車(普通車)の整備	(福)	三恵会	3,080,000	2,460,000
1472	ヘルパー車の整備	(福)	三恵会	568,000	450,000
1473	バン(軽自動車)の整備	(福)	三恵会	684,000	540,000
1474	車いす対応車(普通車)の整備	(福)	産経新聞厚生文化事業団	3,080,000	2,460,000

	事業名	団体種別	実施団体名	事業費総額	助成金額
1475	送迎車(普通車)の整備	(福)	産経新聞厚生文化事業団	1,629,000	1,300,000
1476	ヘルパー車の整備	(福)	産経新聞厚生文化事業団	568,000	450,000
1477	送迎バスの整備	(福)	さん・さん福祉会	4,580,000	3,660,000
1478	送迎車(普通車)の整備	(福)	三矢会	1,629,000	1,300,000
1479	ヘルパー車の整備	(福)	山寿会	568,000	450,000
1480	車いす対応車(軽自動車)の整備	(福)	三寿福祉会	1,098,000	870,000
1481	送迎バスの整備	(福)	三条市手をつなぐ育成会	4,580,000	3,660,000
1482	車いす対応車(軽自動車)の整備	(福)	山水会	1,098,000	870,000
1483	車いす対応車(軽自動車)の整備	(福)	燦生福祉会	1,098,000	870,000
1484	ヘルパー車の整備	(福)	三相園福祉会	568,000	450,000
1485	車いす対応車(普通車)の整備	(福)	三町福祉会	3,080,000	2,460,000
1486	車いす対応車(普通車)の整備	(福)	三町福祉会	3,080,000	2,460,000
1487	車いす対応車(普通車)の整備	(福)	サンテラス福祉会	3,080,000	2,460,000
1488	送迎車(普通車)の整備	(特)	三の丸ひまわり	1,629,000	1,300,000
1489	ヘルパー車の整備	(福)	サン・ビジョン	568,000	450,000
1490	ヘルパー車の整備	(福)	山武市社会福祉協議会	568,000	450,000
1491	ヘルパー車の整備	(福)	サンライフ	568,000	450,000
1492	車いす対応車(普通車)の整備	(福)	山陵会	3,080,000	2,460,000
1493	車いす対応車(軽自動車)の整備	(特)	在宅療養支援推進協会	1,098,000	870,000
1494	出張販売車(軽自動車)の整備	(福)	しあわせ	1,782,000	1,420,000
1495	送迎車(普通車)の整備	(福)	しあわせ	1,629,000	1,300,000
1496	バン(軽自動車)の整備	(福)	しあわせ会	684,000	540,000
1497	ヘルパー車の整備	(福)	しあわせ福祉会	568,000	450,000
1498	車いす対応車(普通車)の整備	(特)	しいの木会	3,080,000	2,460,000
1499	ヘルパー車の整備	(特)	シェーネ・ルフト	568,000	450,000
1500	ヘルパー車の整備	(福)	しおかぜ	568,000	450,000
1501	送迎車(普通車)の整備	(特)	潮騒ジョブトレーニングセンター	1,629,000	1,300,000
1502	送迎バスの整備	(福)	四恩会	4,580,000	3,660,000
1503	幼児用バスの整備	(学)	志賀学園	4,330,000	3,460,000
1504	バン(普通車)の整備	(福)	滋賀県聴覚障害者福祉協会	1,700,000	1,360,000



	事業名	団体種別	実施団体名	事業費総額	助成金額
1505	送迎車(普通車)の整備	(特)	四季	1,629,000	1,300,000
1506	バン(普通車)の整備	(福)	試行会	1,700,000	1,360,000
1507	車いす対応車(普通車)の整備	(福)	紫水会	3,080,000	2,460,000
1508	車いす対応車(普通車)の整備	(福)	紫水会	3,080,000	2,460,000
1509	バン(普通車)の整備	(公社)	静岡県精神保健福祉会連合会	1,700,000	1,360,000
1510	車いす対応車(軽自動車)の整備	(福)	至誠会福祉会	1,098,000	870,000
1511	車いす対応車(軽自動車)の整備	(特)	肢体不自由児・者友の会	1,098,000	870,000
1512	車いす対応車(普通車)の整備	(福)	四天王寺福祉事業団	3,080,000	2,460,000
1513	ヘルパー車の整備	(福)	信濃町社会福祉協議会	568,000	450,000
1514	送迎車(普通車)の整備	(福)	信濃町社会福祉協議会	1,629,000	1,300,000
1515	送迎車(普通車)の整備	(特)	新発田市手をつなぐ育成会	1,629,000	1,300,000
1516	ヘルパー車の整備	(福)	土幌愛風会	568,000	450,000
1517	送迎車(普通車)の整備	(福)	志摩市社会福祉協議会	1,629,000	1,300,000
1518	ヘルパー車の整備	(福)	志摩市社会福祉協議会	568,000	450,000
1519	車いす対応車(軽自動車)の整備	(福)	島根ライトハウス	1,098,000	870,000
1520	車いす対応車(普通車)の整備	(福)	島根ライトハウス	3,080,000	2,460,000
1521	車いす対応車(軽自動車)の整備	(福)	清水福祉会	1,098,000	870,000
1522	車いす対応車(軽自動車)の整備	(福)	清水福祉会	1,098,000	870,000
1523	車いす対応車(普通車)の整備	(福)	下川町社会福祉協議会	3,080,000	2,460,000
1524	送迎車(普通車)の整備	(福)	志紋福祉会	1,629,000	1,300,000
1525	送迎車(普通車)の整備	(福)	花友会	1,629,000	1,300,000
1526	ヘルパー車の整備	(福)	シャローム	568,000	450,000
1527	送迎バスの整備	(福)	秀溪会	4,580,000	3,660,000
1528	車いす対応車(軽自動車)の整備	(福)	秀幸福祉会	1,098,000	870,000
1529	ヘルパー車の整備	(福)	秀生会	568,000	450,000
1530	ヘルパー車の整備	(公財)	周南市医療公社	568,000	450,000
1531	出張販売車(軽自動車)の整備	(一社)	就農ベンチャー協会	1,782,000	1,420,000
1532	車いす対応車(普通車)の整備	(一社)	就農ベンチャー協会	3,080,000	2,460,000
1533	車いす対応車(普通車)の整備	(福)	秀美福祉会	3,080,000	2,460,000
1534	ヘルパー車の整備	(福)	舟和会	568,000	450,000

	事業名	団体種別	実施団体名	事業費総額	助成金額
1535	送迎車(普通車)の整備	(一社)	シュタイナー療育センター	1,629,000	1,300,000
1536	車いす対応車(普通車)の整備	(福)	守里会	3,080,000	2,460,000
1537	車いす対応車(普通車)の整備	(福)	守里会	3,080,000	2,460,000
1538	ヘルパー車の整備	(福)	守里会	568,000	450,000
1539	送迎車(普通車)の整備	(福)	筍憩会	1,629,000	1,300,000
1540	車いす対応車(軽自動車)の整備	(福)	春光園	1,098,000	870,000
1541	車いす対応車(普通車)の整備	(福)	春生会	3,080,000	2,460,000
1542	ヘルパー車の整備	(福)	春生会	568,000	450,000
1543	車いす対応車(普通車)の整備	(福)	春陽会	3,080,000	2,460,000
1544	幼児用バスの整備	(福)	春陽会	4,330,000	3,460,000
1545	車いす対応車(普通車)の整備	(一社)	俊羽会	3,080,000	2,460,000
1546	ヘルパー車の整備	(福)	正栄会	568,000	450,000
1547	ヘルパー車の整備	(福)	正栄会	568,000	450,000
1548	車いす対応車(普通車)の整備	(福)	正栄会	3,080,000	2,460,000
1549	幼児用バスの整備	(学)	翔英学園	4,330,000	3,460,000
1550	幼児用バスの整備	(学)	翔英学園	4,330,000	3,460,000
1551	バン(普通車)の整備	(福)	勝縁会	1,700,000	1,360,000
1552	バン(普通車)の整備	(福)	松花苑	1,700,000	1,360,000
1553	バン(普通車)の整備	(特)	障害者支援センター 鮎の風	1,700,000	1,360,000
1554	送迎車(普通車)の整備	(特)	障害児童見守りの場 わかば	1,629,000	1,300,000
1555	ヘルパー車の整備	(福)	勝寿会	568,000	450,000
1556	ヘルパー車の整備	(福)	松寿会	568,000	450,000
1557	ヘルパー車の整備	(福)	松寿会	568,000	450,000
1558	車いす対応車(軽自動車)の整備	(福)	松寿会	1,098,000	870,000
1559	車いす対応車(軽自動車)の整備	(福)	松寿会	1,098,000	870,000
1560	車いす対応車(軽自動車)の整備	(福)	尚生会	1,098,000	870,000
1561	車いす対応車(普通車)の整備	(福)	聖徳会	3,080,000	2,460,000
1562	送迎バスの整備	(福)	翔の会	4,580,000	3,660,000
1563	バン(軽自動車)の整備	(福)	庄原さくら学園	684,000	540,000
1564	送迎車(普通車)の整備	(福)	庄原さくら学園	1,629,000	1,300,000

	事業名	団体種別	実施団体名	事業費総額	助成金額
1565	ヘルパー車の整備	(福)	庄原さくら学園	568,000	450,000
1566	ヘルパー車の整備	(福)	松美会	568,000	450,000
1567	車いす対応車(軽自動車)の整備	(福)	祥風会	1,098,000	870,000
1568	送迎バスの整備	(福)	笑風会	4,580,000	3,660,000
1569	幼児用バスの整備	(福)	松風会	4,330,000	3,460,000
1570	車いす対応車(普通車)の整備	(特)	笑福会	3,080,000	2,460,000
1571	ヘルパー車の整備	(福)	章佑会	568,000	450,000
1572	送迎車(普通車)の整備	(福)	障友会	1,629,000	1,300,000
1573	車いす対応車(普通車)の整備	(福)	障友会	3,080,000	2,460,000
1574	送迎車(普通車)の整備	(福)	障友会	1,629,000	1,300,000
1575	ヘルパー車の整備	(福)	奨禮会	568,000	450,000
1576	車いす対応車(軽自動車)の整備	(福)	昭和村	1,098,000	870,000
1577	ヘルパー車の整備	(福)	昭和村	568,000	450,000
1578	送迎車(普通車)の整備	(福)	白老宏友会	1,629,000	1,300,000
1579	送迎車(普通車)の整備	(福)	白老宏友会	1,629,000	1,300,000
1580	送迎車(普通車)の整備	(福)	白河学園	1,629,000	1,300,000
1581	車いす対応車(普通車)の整備	(福)	白鷺	3,080,000	2,460,000
1582	送迎バスの整備	(福)	白根学園	4,580,000	3,660,000
1583	バン(普通車)の整備	(福)	白蓮福祉会	1,700,000	1,360,000
1584	トラック(軽自動車)の整備	(福)	白鳩会	641,000	510,000
1585	ヘルパー車の整備	(福)	白浜町社会福祉協議会	568,000	450,000
1586	ヘルパー車の整備	(福)	しらゆり会	568,000	450,000
1587	バン(軽自動車)の整備	(福)	白百合学園	684,000	540,000
1588	ヘルパー車の整備	(福)	知内町社会福祉協議会	568,000	450,000
1589	ヘルパー車の整備	(公財)	シルバーリハビリテーション協会	568,000	450,000
1590	ヘルパー車の整備	(公財)	シルバーリハビリテーション協会	568,000	450,000
1591	車いす対応車(普通車)の整備	(公財)	シルバーリハビリテーション協会	3,080,000	2,460,000
1592	ヘルパー車の整備	(公財)	シルバーリハビリテーション協会	568,000	450,000
1593	ヘルパー車の整備	(公財)	シルバーリハビリテーション協会	568,000	450,000
1594	トラック(軽自動車)の整備	(福)	心愛会	641,000	510,000

	事業名	団体種別	実施団体名	事業費総額	助成金額
1595	送迎車(普通車)の整備	(福)	親愛会	1,629,000	1,300,000
1596	送迎車(普通車)の整備	(福)	親愛会	1,629,000	1,300,000
1597	ヘルパー車の整備	(福)	親愛の里	568,000	450,000
1598	ヘルパー車の整備	(福)	新宮市社会福祉協議会	568,000	450,000
1599	ヘルパー車の整備	(福)	神郷の園	568,000	450,000
1600	車いす対応車(普通車)の整備	(福)	新篠津福祉会	3,080,000	2,460,000
1601	送迎車(普通車)の整備	(福)	新城福祉会	1,629,000	1,300,000
1602	ヘルパー車の整備	(福)	新樹会	568,000	450,000
1603	車いす対応車(普通車)の整備	(福)	新生会	3,080,000	2,460,000
1604	車いす対応車(普通車)の整備	(福)	新生会	3,080,000	2,460,000
1605	車いす対応車(普通車)の整備	(福)	新生会	3,080,000	2,460,000
1606	ヘルパー車の整備	(福)	新生福祉会	568,000	450,000
1607	ヘルパー車の整備	(福)	親泉会	568,000	450,000
1608	車いす対応車(普通車)の整備	(福)	心泉会	3,080,000	2,460,000
1609	車いす対応車(普通車)の整備	(福)	身体障害者自立協会	3,080,000	2,460,000
1610	車いす対応車(軽自動車)の整備	(福)	榛桐会	1,098,000	870,000
1611	車いす対応車(普通車)の整備	(福)	榛桐会	3,080,000	2,460,000
1612	ヘルパー車の整備	(福)	新得町社会福祉協議会	568,000	450,000
1613	ヘルパー車の整備	(福)	新得町社会福祉協議会	568,000	450,000
1614	送迎車(普通車)の整備	(特)	シンフォニー	1,629,000	1,300,000
1615	バン(普通車)の整備	(福)	シンフォニー	1,700,000	1,360,000
1616	送迎車(普通車)の整備	(福)	真奉会	1,629,000	1,300,000
1617	トラック(軽自動車)の整備	(福)	真奉会	641,000	510,000
1618	送迎車(普通車)の整備	(福)	真奉会	1,629,000	1,300,000
1619	トラック(軽自動車)の整備	(福)	心友会	641,000	510,000
1620	送迎車(普通車)の整備	(福)	新友会	1,629,000	1,300,000
1621	送迎車(普通車)の整備	(特)	新緑のめばえ	1,629,000	1,300,000
1622	送迎車(普通車)の整備	(福)	親和会	1,629,000	1,300,000
1623	バン(軽自動車)の整備	(福)	親和会	684,000	540,000
1624	送迎車(普通車)の整備	(福)	信和会	1,629,000	1,300,000

	事業名	団体種別	実施団体名	事業費総額	助成金額
1625	送迎車(普通車)の整備	(特)	新和会	1,629,000	1,300,000
1626	送迎車(普通車)の整備	(福)	ジェイエー長野会	1,629,000	1,300,000
1627	車いす対応車(軽自動車)の整備	(特)	JEF	0	0
1628	トラック(軽自動車)の整備	(特)	JEF	0	0
1629	車いす対応車(普通車)の整備	(福)	慈恵会	3,080,000	2,460,000
1630	ヘルパー車の整備	(福)	慈恵療育会	568,000	450,000
1631	幼児用バスの整備	(学)	慈光学園	4,330,000	3,460,000
1632	送迎車(普通車)の整備	(福)	慈泉会	1,629,000	1,300,000
1633	車いす対応車(普通車)の整備	(福)	慈泉会	3,080,000	2,460,000
1634	車いす対応車(軽自動車)の整備	(福)	慈徳会	1,098,000	870,000
1635	送迎車(普通車)の整備	(福)	自然塾	1,629,000	1,300,000
1636	送迎車(普通車)の整備	(特)	自閉症サポートセンター	1,629,000	1,300,000
1637	車いす対応車(普通車)の整備	(特)	ジャンボ	3,080,000	2,460,000
1638	車いす対応車(軽自動車)の整備	(福)	寿光会	1,098,000	870,000
1639	車いす対応車(軽自動車)の整備	(福)	寿宝会	1,098,000	870,000
1640	車いす対応車(軽自動車)の整備	(福)	じゅもん会	1,098,000	870,000
1641	ヘルパー車の整備	(福)	寿量会	568,000	450,000
1642	幼児用バスの整備	(福)	純真福祉会	4,330,000	3,460,000
1643	車いす対応車(普通車)の整備	(福)	自遊学舎	3,080,000	2,460,000
1644	送迎車(普通車)の整備	(特)	ジョイキッズ	1,629,000	1,300,000
1645	ヘルパー車の整備	(福)	上越市社会福祉協議会	568,000	450,000
1646	ヘルパー車の整備	(福)	常寿会	568,000	450,000
1647	送迎車(普通車)の整備	(特)	浄法寺サポートセンター	1,629,000	1,300,000
1648	ヘルパー車の整備	(福)	常陽会	568,000	450,000
1649	車いす対応車(普通車)の整備	(福)	常陽会	3,080,000	2,460,000
1650	車いす対応車(普通車)の整備	(福)	常陽会	3,080,000	2,460,000
1651	ヘルパー車の整備	(福)	常陽会	568,000	450,000
1652	車いす対応車(普通車)の整備	(福)	如水会	3,080,000	2,460,000
1653	車いす対応車(普通車)の整備	(福)	自立更生会	3,080,000	2,460,000
1654	車いす対応車(普通車)の整備	(福)	自立支援協会	3,080,000	2,460,000

	事業名	団体種別	実施団体名	事業費総額	助成金額
1655	車いす対応車(軽自動車)の整備	(特)	自立支援センターアライブ・パル	1,098,000	870,000
1656	ヘルパー車の整備	(特)	自立支援センターアライブ・パル	568,000	450,000
1657	送迎車(普通車)の整備	(特)	自立支援センターいかるがの郷	1,629,000	1,300,000
1658	送迎バスの整備	(特)	自立支援センター翔栄	4,580,000	3,660,000
1659	トラック(軽自動車)の整備	(特)	自立支援センター歩路	641,000	510,000
1660	車いす対応車(軽自動車)の整備	(福)	深敬園	1,098,000	870,000
1661	ヘルパー車の整備	(福)	仁泉会	568,000	450,000
1662	車いす対応車(軽自動車)の整備	(福)	仁南会	1,098,000	870,000
1663	送迎車(普通車)の整備	(福)	翠庄会	1,629,000	1,300,000
1664	車いす対応車(軽自動車)の整備	(福)	翠庄会	1,098,000	870,000
1665	車いす対応車(軽自動車)の整備	(福)	翠清福祉会	1,098,000	870,000
1666	車いす対応車(軽自動車)の整備	(福)	水平会	1,098,000	870,000
1667	送迎バスの整備	(福)	水平会	4,580,000	3,660,000
1668	車いす対応車(軽自動車)の整備	(一財)	スキップホーム	1,098,000	870,000
1669	車いす対応車(軽自動車)の整備	(特)	杉並移送サービス	1,098,000	870,000
1670	車いす対応車(普通車)の整備	(福)	すぎのこ会	3,080,000	2,460,000
1671	送迎バスの整備	(福)	すぎのこ会	4,580,000	3,660,000
1672	送迎車(普通車)の整備	(福)	すぎのこ会	1,629,000	1,300,000
1673	送迎車(普通車)の整備	(福)	すぎのこ会	1,629,000	1,300,000
1674	車いす対応車(普通車)の整備	(福)	すぎのこ会	3,080,000	2,460,000
1675	車いす対応車(軽自動車)の整備	(福)	すぎのこ村	1,098,000	870,000
1676	送迎車(普通車)の整備	(福)	すぎの芽会	1,629,000	1,300,000
1677	ヘルパー車の整備	(福)	すぎの芽会	568,000	450,000
1678	幼児用バスの整備	(学)	杉山第三学園	4,330,000	3,460,000
1679	幼児用バスの整備	(学)	杉山第三学園	4,330,000	3,460,000
1680	送迎車(普通車)の整備	(特)	すこやかライフ	1,629,000	1,300,000
1681	送迎車(普通車)の整備	(福)	すてっぷ	1,629,000	1,300,000
1682	ヘルパー車の整備	(特)	ステップバイステップ	568,000	450,000
1683	車いす対応車(軽自動車)の整備	(福)	ストローム福祉会	1,098,000	870,000
1684	送迎車(普通車)の整備	(一社)	すばる	1,629,000	1,300,000

	事業名	団体種別	実施団体名	事業費総額	助成金額
1685	車いす対応車(軽自動車)の整備	(福)	スプリング	1,098,000	870,000
1686	送迎車(普通車)の整備	(特)	すまいる	1,629,000	1,300,000
1687	ヘルパー車の整備	(特)	すまいる	568,000	450,000
1688	送迎車(普通車)の整備	(一社)	スマイルゲート	1,629,000	1,300,000
1689	車いす対応車(普通車)の整備	(一社)	スマイルゲート	3,080,000	2,460,000
1690	送迎バスの整備	(特)	スマイルネットワークさかい	4,580,000	3,660,000
1691	トラック(軽自動車)の整備	(福)	すみれ育成会	641,000	510,000
1692	車いす対応車(軽自動車)の整備	(福)	すみれ会	1,098,000	870,000
1693	車いす対応車(普通車)の整備	(特)	スリーアール茨城	3,080,000	2,460,000
1694	車いす対応車(普通車)の整備	(福)	諏訪市社会福祉協議会	3,080,000	2,460,000
1695	ヘルパー車の整備	(福)	諏訪市社会福祉協議会	568,000	450,000
1696	ヘルパー車の整備	(福)	諏訪ノ森会	568,000	450,000
1697	車いす対応車(普通車)の整備	(福)	聖愛会	3,080,000	2,460,000
1698	ヘルパー車の整備	(福)	聖アンナ福祉会	568,000	450,000
1699	ヘルパー車の整備	(福)	聖アンナ福祉会	568,000	450,000
1700	車いす対応車(軽自動車)の整備	(福)	聖カタリナ	1,098,000	870,000
1701	車いす対応車(軽自動車)の整備	(特)	生活サポートわかば	1,098,000	870,000
1702	ヘルパー車の整備	(特)	生活ネットワーク寿樹	568,000	450,000
1703	送迎車(普通車)の整備	(福)	清輝会	1,629,000	1,300,000
1704	送迎車(普通車)の整備	(福)	成蹊会	1,629,000	1,300,000
1705	送迎車(普通車)の整備	(福)	政憲会	1,629,000	1,300,000
1706	車いす対応車(普通車)の整備	(福)	成光苑	3,080,000	2,460,000
1707	ヘルパー車の整備	(福)	成光苑	568,000	450,000
1708	車いす対応車(普通車)の整備	(福)	清光会	3,080,000	2,460,000
1709	車いす対応車(軽自動車)の整備	(福)	清香会	1,098,000	870,000
1710	車いす対応車(軽自動車)の整備	(福)	誠光会	1,098,000	870,000
1711	車いす対応車(普通車)の整備	(福)	清山会	3,080,000	2,460,000
1712	ヘルパー車の整備	(福)	青洲会	568,000	450,000
1713	ヘルパー車の整備	(福)	青祥会	568,000	450,000
1714	車いす対応車(普通車)の整備	(福)	聖森会	3,080,000	2,460,000

	事業名	団体種別	実施団体名	事業費総額	助成金額
1715	車いす対応車(軽自動車)の整備	(福)	洗心会	1,098,000	870,000
1716	送迎バスの整備	(福)	聖心会	4,580,000	3,660,000
1717	送迎車(普通車)の整備	(福)	清心会	1,629,000	1,300,000
1718	ヘルパー車の整備	(福)	聖心会	568,000	450,000
1719	送迎車(普通車)の整備	(福)	清慈会	1,629,000	1,300,000
1720	車いす対応車(軽自動車)の整備	(福)	成城会	1,098,000	870,000
1721	車いす対応車(軽自動車)の整備	(福)	清洞会	1,098,000	870,000
1722	送迎バスの整備	(福)	清風会	4,580,000	3,660,000
1723	バン(普通車)の整備	(福)	清風会	1,700,000	1,360,000
1724	バン(普通車)の整備	(福)	清風会	1,700,000	1,360,000
1725	車いす対応車(普通車)の整備	(福)	星風会	3,080,000	2,460,000
1726	車いす対応車(普通車)の整備	(福)	清風会	3,080,000	2,460,000
1727	ヘルパー車の整備	(福)	聖風会	568,000	450,000
1728	バン(軽自動車)の整備	(福)	聖風会	684,000	540,000
1729	送迎バスの整備	(福)	征峯会	4,580,000	3,660,000
1730	車いす対応車(軽自動車)の整備	(福)	清明会	1,098,000	870,000
1731	ヘルパー車の整備	(福)	清友会	568,000	450,000
1732	ヘルパー車の整備	(福)	晴陽会	568,000	450,000
1733	車いす対応車(普通車)の整備	(福)	聖ヨゼフ会	3,080,000	2,460,000
1734	送迎車(普通車)の整備	(福)	聖ヨハネ会	1,629,000	1,300,000
1735	車いす対応車(普通車)の整備	(福)	聖ヨハネ学園	3,080,000	2,460,000
1736	車いす対応車(軽自動車)の整備	(福)	聖ヨハネ学園	1,098,000	870,000
1737	バン(軽自動車)の整備	(福)	青藍会	684,000	540,000
1738	トラック(軽自動車)の整備	(福)	清流苑	641,000	510,000
1739	送迎車(普通車)の整備	(福)	清流苑	1,629,000	1,300,000
1740	送迎車(普通車)の整備	(福)	聖隷福祉事業団	1,629,000	1,300,000
1741	ヘルパー車の整備	(福)	聖隷福祉事業団	568,000	450,000
1742	車いす対応車(普通車)の整備	(福)	聖隷福祉事業団	3,080,000	2,460,000
1743	ヘルパー車の整備	(福)	聖隷福祉事業団	568,000	450,000
1744	ヘルパー車の整備	(福)	聖隷福祉事業団	568,000	450,000



	事業名	団体種別	実施団体名	事業費総額	助成金額
1745	ヘルパー車の整備	(福)	聖隷福祉事業団	568,000	450,000
1746	ヘルパー車の整備	(福)	聖隷福祉事業団	568,000	450,000
1747	ヘルパー車の整備	(福)	聖隷福祉事業団	568,000	450,000
1748	ヘルパー車の整備	(福)	聖隷福祉事業団	568,000	450,000
1749	ヘルパー車の整備	(福)	聖隷福祉事業団	568,000	450,000
1750	ヘルパー車の整備	(福)	聖隷福祉事業団	568,000	450,000
1751	ヘルパー車の整備	(福)	聖隷福祉事業団	568,000	450,000
1752	ヘルパー車の整備	(福)	聖隷福祉事業団	568,000	450,000
1753	ヘルパー車の整備	(福)	聖隷福祉事業団	568,000	450,000
1754	ヘルパー車の整備	(福)	聖隷福祉事業団	568,000	450,000
1755	ヘルパー車の整備	(福)	聖隷福祉事業団	568,000	450,000
1756	ヘルパー車の整備	(福)	聖隷福祉事業団	568,000	450,000
1757	ヘルパー車の整備	(福)	聖隷福祉事業団	568,000	450,000
1758	ヘルパー車の整備	(福)	聖隷福祉事業団	568,000	450,000
1759	送迎車(普通車)の整備	(福)	聖隷福祉事業団	1,629,000	1,300,000
1760	バン(軽自動車)の整備	(福)	聖隷福祉事業団	684,000	540,000
1761	ヘルパー車の整備	(福)	聖隷福祉事業団	568,000	450,000
1762	ヘルパー車の整備	(福)	聖隷福祉事業団	568,000	450,000
1763	ヘルパー車の整備	(福)	聖隷福祉事業団	568,000	450,000
1764	ヘルパー車の整備	(福)	聖隷福祉事業団	568,000	450,000
1765	ヘルパー車の整備	(福)	聖隷福祉事業団	568,000	450,000
1766	車いす対応車(普通車)の整備	(福)	聖隷福祉事業団	3,080,000	2,460,000
1767	ヘルパー車の整備	(福)	聖隷福祉事業団	568,000	450,000
1768	送迎車(普通車)の整備	(福)	聖隷福祉事業団	1,629,000	1,300,000
1769	ヘルパー車の整備	(福)	聖隷福祉事業団	568,000	450,000
1770	ヘルパー車の整備	(福)	聖隷福祉事業団	568,000	450,000
1771	車いす対応車(普通車)の整備	(福)	誠和	3,080,000	2,460,000
1772	バン(軽自動車)の整備	(福)	静和会	684,000	540,000
1773	車いす対応車(軽自動車)の整備	(福)	関ヶ原町社会福祉協議会	1,098,000	870,000
1774	車いす対応車(普通車)の整備	(福)	積善会	3,080,000	2,460,000

	事業名	団体種別	実施団体名	事業費総額	助成金額
1775	送迎車(普通車)の整備	(福)	せせらぎ会	1,629,000	1,300,000
1776	送迎車(普通車)の整備	(福)	せせらぎ会	1,629,000	1,300,000
1777	車いす対応車(普通車)の整備	(特)	世田谷ミニキャブ区民の会	3,080,000	2,460,000
1778	車いす対応車(普通車)の整備	(福)	雪舟福祉会	3,080,000	2,460,000
1779	車いす対応車(軽自動車)の整備	(福)	せとうち	1,098,000	870,000
1780	ヘルパー車の整備	(福)	せとうち	568,000	450,000
1781	車いす対応車(普通車)の整備	(福)	瀬戸内会	3,080,000	2,460,000
1782	車いす対応車(軽自動車)の整備	(福)	瀬戸内会	1,098,000	870,000
1783	送迎車(普通車)の整備	(福)	瀬戸内会	1,629,000	1,300,000
1784	バン(軽自動車)の整備	(福)	瀬戸内会	684,000	540,000
1785	ヘルパー車の整備	(福)	瀬戸内町社会福祉協議会	568,000	450,000
1786	トラック(軽自動車)の整備	(特)	セラヴィ	641,000	510,000
1787	車いす対応車(普通車)の整備	(福)	仙台市手をつなぐ育成会	3,080,000	2,460,000
1788	バン(軽自動車)の整備	(特)	泉里会	684,000	540,000
1789	送迎車(普通車)の整備	(福)	「ゼノ」少年牧場	1,629,000	1,300,000
1790	送迎バスの整備	(福)	「ゼノ」少年牧場	4,580,000	3,660,000
1791	バン(普通車)の整備	(福)	「ゼノ」少年牧場	1,700,000	1,360,000
1792	車いす対応車(普通車)の整備	(福)	全国手話研修センター	3,080,000	2,460,000
1793	送迎車(普通車)の整備	(福)	善正会	1,629,000	1,300,000
1794	車いす対応車(軽自動車)の整備	(福)	善友会	1,098,000	870,000
1795	車いす対応車(軽自動車)の整備	(福)	創樹会	1,098,000	870,000
1796	車いす対応車(軽自動車)の整備	(福)	創樹会	1,098,000	870,000
1797	送迎バスの整備	(福)	創樹会	4,580,000	3,660,000
1798	車いす対応車(軽自動車)の整備	(福)	創樹会	1,098,000	870,000
1799	ヘルパー車の整備	(福)	創友会	568,000	450,000
1800	バン(軽自動車)の整備	(福)	そよかぜの会	684,000	540,000
1801	送迎車(普通車)の整備	(特)	そよみ	1,629,000	1,300,000
1802	車いす対応車(軽自動車)の整備	(特)	蒼空	1,098,000	870,000
1803	ヘルパー車の整備	(福)	それいゆ	568,000	450,000
1804	車いす対応車(軽自動車)の整備	(福)	それいゆ	1,098,000	870,000

	事業名	団体種別	実施団体名	事業費総額	助成金額
1805	車いす対応車(普通車)の整備	(福)	大樹	3,080,000	2,460,000
1806	送迎車(普通車)の整備	(福)	大樹	1,629,000	1,300,000
1807	送迎車(普通車)の整備	(福)	大樹	1,629,000	1,300,000
1808	バン(軽自動車)の整備	(福)	泰政会	684,000	540,000
1809	送迎車(普通車)の整備	(福)	大成会	1,629,000	1,300,000
1810	バン(普通車)の整備	(特)	大夢	1,700,000	1,360,000
1811	ヘルパー車の整備	(福)	太陽	568,000	450,000
1812	車いす対応車(軽自動車)の整備	(福)	大洋会	1,098,000	870,000
1813	車いす対応車(普通車)の整備	(福)	太陽の家	3,080,000	2,460,000
1814	バン(普通車)の整備	(福)	太陽福祉会	1,700,000	1,360,000
1815	ヘルパー車の整備	(福)	太陽福祉会	568,000	450,000
1816	ヘルパー車の整備	(福)	たいよう福祉会	568,000	450,000
1817	車いす対応車(普通車)の整備	(福)	高嶺会	3,080,000	2,460,000
1818	送迎車(普通車)の整備	(福)	高根福祉みのる会	1,629,000	1,300,000
1819	ヘルパー車の整備	(福)	高梁市社会福祉協議会	568,000	450,000
1820	送迎バスの整備	(福)	たかはら学園	4,580,000	3,660,000
1821	車いす対応車(軽自動車)の整備	(福)	たかはら学園	1,098,000	870,000
1822	送迎車(普通車)の整備	(福)	たから	1,629,000	1,300,000
1823	送迎車(普通車)の整備	(特)	宝島	1,629,000	1,300,000
1824	送迎車(普通車)の整備	(福)	宝島福祉会	1,629,000	1,300,000
1825	送迎バスの整備	(福)	田上町社会福祉協議会	4,580,000	3,660,000
1826	バン(軽自動車)の整備	(福)	滝上町社会福祉協議会	684,000	540,000
1827	車いす対応車(普通車)の整備	(福)	滝乃川学園	3,080,000	2,460,000
1828	ヘルパー車の整備	(福)	沢朋会	568,000	450,000
1829	送迎車(普通車)の整備	(特)	宅老よりあいひまわりの会	1,629,000	1,300,000
1830	ヘルパー車の整備	(福)	竹田市社会福祉協議会	568,000	450,000
1831	送迎車(普通車)の整備	(一社)	竹の郷福祉会	1,629,000	1,300,000
1832	車いす対応車(普通車)の整備	(福)	多心会	3,080,000	2,460,000
1833	バン(普通車)の整備	(福)	多治見市社会福祉協議会	1,700,000	1,360,000
1834	バン(普通車)の整備	(福)	多治見市社会福祉協議会	1,700,000	1,360,000

	事業名	団体種別	実施団体名	事業費総額	助成金額
1835	車いす対応車(軽自動車)の整備	(特)	多治見ひなたぼっこ	1,098,000	870,000
1836	車いす対応車(軽自動車)の整備	(福)	たすけあい泉	1,098,000	870,000
1837	送迎車(普通車)の整備	(特)	たすけあい名古屋	1,629,000	1,300,000
1838	バン(普通車)の整備	(福)	たすけあいゆい	1,700,000	1,360,000
1839	送迎車(普通車)の整備	(福)	たすけあいゆい	1,629,000	1,300,000
1840	送迎車(普通車)の整備	(特)	ただいま・おかえり会	1,629,000	1,300,000
1841	送迎車(普通車)の整備	(福)	たつの市社会福祉協議会	1,629,000	1,300,000
1842	車いす対応車(軽自動車)の整備	(福)	館林つつじ会	1,098,000	870,000
1843	車いす対応車(普通車)の整備	(福)	館林つつじ会	3,080,000	2,460,000
1844	車いす対応車(普通車)の整備	(福)	田能老人福祉会	3,080,000	2,460,000
1845	車いす対応車(普通車)の整備	(福)	たまご会	3,080,000	2,460,000
1846	送迎車(普通車)の整備	(福)	玉村町社会福祉協議会	1,629,000	1,300,000
1847	送迎車(普通車)の整備	(福)	玉村町社会福祉協議会	1,629,000	1,300,000
1848	送迎車(普通車)の整備	(福)	たまん福祉会	1,629,000	1,300,000
1849	送迎車(普通車)の整備	(福)	多聞福祉会	1,629,000	1,300,000
1850	車いす対応車(軽自動車)の整備	(福)	田老和心会	1,098,000	870,000
1851	車いす対応車(普通車)の整備	(特)	たんがく	3,080,000	2,460,000
1852	車いす対応車(軽自動車)の整備	(福)	淡鳳会	1,098,000	870,000
1853	車いす対応車(軽自動車)の整備	(福)	淡鳳会	1,098,000	870,000
1854	車いす対応車(普通車)の整備	(特)	たんぼぼの丘	3,080,000	2,460,000
1855	出張販売車(軽自動車)の整備	(福)	たんぼぼ福祉会	1,782,000	1,420,000
1856	バン(軽自動車)の整備	(福)	たんぼぼ福祉会	684,000	540,000
1857	ヘルパー車の整備	(福)	たんぼぼ福祉会	568,000	450,000
1858	車いす対応車(普通車)の整備	(福)	たんぼぼ福祉会	3,080,000	2,460,000
1859	車いす対応車(軽自動車)の整備	(福)	大善福祉会	1,098,000	870,000
1860	車いす対応車(普通車)の整備	(特)	だいち	3,080,000	2,460,000
1861	ヘルパー車の整備	(福)	大地の会	568,000	450,000
1862	車いす対応車(軽自動車)の整備	(福)	第2まこと会	1,098,000	870,000
1863	送迎車(普通車)の整備	(福)	大輪会	1,629,000	1,300,000
1864	送迎バスの整備	(福)	大和社会福祉事業振興会	4,580,000	3,660,000

	事業名	団体種別	実施団体名	事業費総額	助成金額
1865	車いす対応車(軽自動車)の整備	(福)	大和福社会	1,098,000	870,000
1866	車いす対応車(軽自動車)の整備	(福)	大和福社会	1,098,000	870,000
1867	送迎車(普通車)の整備	(福)	伊達市社会福祉協議会	1,629,000	1,300,000
1868	ヘルパー車の整備	(福)	伊達市社会福祉協議会	568,000	450,000
1869	車いす対応車(軽自動車)の整備	(福)	だるま会	1,098,000	870,000
1870	送迎車(普通車)の整備	(福)	だるま会	1,629,000	1,300,000
1871	車いす対応車(軽自動車)の整備	(特)	だんだんの樹	1,098,000	870,000
1872	送迎車(普通車)の整備	(特)	チームさどわら	1,629,000	1,300,000
1873	バン(軽自動車)の整備	(特)	チームさどわら	684,000	540,000
1874	送迎車(普通車)の整備	(福)	地域サポート虹	1,629,000	1,300,000
1875	車いす対応車(軽自動車)の整備	(福)	地域サポート虹	1,098,000	870,000
1876	バン(軽自動車)の整備	(特)	地域支援センターあゆみ	684,000	540,000
1877	ヘルパー車の整備	(福)	地域精神保健福祉会	568,000	450,000
1878	ヘルパー車の整備	(特)	地域生活支援ネットワークきらり	568,000	450,000
1879	送迎車(普通車)の整備	(特)	地域福祉創造協会ウインク	1,629,000	1,300,000
1880	ヘルパー車の整備	(特)	地域福祉を支える会そよかぜ	568,000	450,000
1881	ヘルパー車の整備	(特)	地域福祉を支える会そよかぜ	568,000	450,000
1882	送迎車(普通車)の整備	(特)	地域ふれあいステーションひだまり	1,629,000	1,300,000
1883	送迎車(普通車)の整備	(福)	茅ヶ崎市社会福祉事業団	1,629,000	1,300,000
1884	バン(普通車)の整備	(福)	茅ヶ崎市社会福祉事業団	1,700,000	1,360,000
1885	ヘルパー車の整備	(福)	筑紫野市社会福祉協議会	568,000	450,000
1886	車いす対応車(軽自動車)の整備	(福)	知多学園	1,098,000	870,000
1887	ヘルパー車の整備	(福)	秩父市社会福祉協議会	568,000	450,000
1888	送迎車(普通車)の整備	(特)	サポートセンター・くれよん	1,629,000	1,300,000
1889	車いす対応車(普通車)の整備	(福)	千鳥会	3,080,000	2,460,000
1890	送迎車(普通車)の整備	(一社)	チャイルドライフ	1,629,000	1,300,000
1891	車いす対応車(普通車)の整備	(特)	チャレンジド	3,080,000	2,460,000
1892	送迎車(普通車)の整備	(特)	チャレンジド	1,629,000	1,300,000
1893	ヘルパー車の整備	(特)	チャレンジドおきなわ	568,000	450,000
1894	車いす対応車(軽自動車)の整備	(特)	チャレンジド・コミュニティ	1,098,000	870,000

	事業名	団体種別	実施団体名	事業費総額	助成金額
1895	車いす対応車(普通車)の整備	(福)	中信社会福祉協会	3,080,000	2,460,000
1896	車いす対応車(普通車)の整備	(福)	中信社会福祉協会	3,080,000	2,460,000
1897	ヘルパー車の整備	(福)	長寿会	568,000	450,000
1898	ヘルパー車の整備	(福)	長寿会	568,000	450,000
1899	送迎車(普通車)の整備	(福)	超寿会	1,629,000	1,300,000
1900	ヘルパー車の整備	(福)	長生会	568,000	450,000
1901	ヘルパー車の整備	(福)	知立福祉会	568,000	450,000
1902	車いす対応車(普通車)の整備	(特)	津久井福祉会	3,080,000	2,460,000
1903	送迎車(普通車)の整備	(特)	つくし	1,629,000	1,300,000
1904	車いす対応車(軽自動車)の整備	(福)	つくし会	1,098,000	870,000
1905	出張販売車(軽自動車)の整備	(福)	筑紫会	1,782,000	1,420,000
1906	車いす対応車(普通車)の整備	(特)	つくしの家	3,080,000	2,460,000
1907	バン(軽自動車)の整備	(福)	つくしの里福祉会	684,000	540,000
1908	送迎車(普通車)の整備	(福)	筑峯学園	1,629,000	1,300,000
1909	ヘルパー車の整備	(福)	筑峯学園	568,000	450,000
1910	出張販売車(軽自動車)の整備	(特)	土田の里	1,782,000	1,420,000
1911	送迎車(普通車)の整備	(特)	土田の里	1,629,000	1,300,000
1912	車いす対応車(軽自動車)の整備	(福)	つつみ会	1,098,000	870,000
1913	車いす対応車(普通車)の整備	(福)	つどいの家	3,080,000	2,460,000
1914	車いす対応車(普通車)の整備	(福)	つどいの家	3,080,000	2,460,000
1915	ヘルパー車の整備	(福)	つなん福祉会	568,000	450,000
1916	ヘルパー車の整備	(福)	常美会	568,000	450,000
1917	車いす対応車(普通車)の整備		津野山養護老人ホーム組合	3,080,000	2,460,000
1918	ヘルパー車の整備		津野山養護老人ホーム組合	568,000	450,000
1919	トラック(軽自動車)の整備	(特)	つばさ	641,000	510,000
1920	バン(軽自動車)の整備	(特)	つばさ	684,000	540,000
1921	ヘルパー車の整備	(特)	つばさ	568,000	450,000
1922	車いす対応車(軽自動車)の整備	(特)	つばさの会	1,098,000	870,000
1923	バン(軽自動車)の整備	(福)	つむぎ	684,000	540,000
1924	車いす対応車(軽自動車)の整備	(特)	つむぎ会	1,098,000	870,000

	事業名	団体種別	実施団体名	事業費総額	助成金額
1925	送迎車(普通車)の整備	(特)	つむぎの家	1,629,000	1,300,000
1926	送迎車(普通車)の整備	(福)	津山社会福祉事業会	1,629,000	1,300,000
1927	ヘルパー車の整備	(福)	敦賀市社会福祉協議会	568,000	450,000
1928	ヘルパー車の整備	(福)	鶴丸会	568,000	450,000
1929	送迎車(普通車)の整備	(福)	つわ蒨会	1,629,000	1,300,000
1930	送迎車(普通車)の整備	(福)	つわ蒨会	1,629,000	1,300,000
1931	車いす対応車(普通車)の整備	(特)	てあしの会	3,080,000	2,460,000
1932	車いす対応車(軽自動車)の整備	(特)	てあしの会	1,098,000	870,000
1933	送迎車(普通車)の整備	(福)	てしま福祉会	1,629,000	1,300,000
1934	ヘルパー車の整備	(福)	手取会	568,000	450,000
1935	送迎車(普通車)の整備	(福)	寺子屋工房	1,629,000	1,300,000
1936	バン(軽自動車)の整備	(福)	てりてりかんぱにい	684,000	540,000
1937	送迎車(普通車)の整備	(特)	手をつなぐ福祉会	1,629,000	1,300,000
1938	ヘルパー車の整備	(福)	天栄村社会福祉協議会	568,000	450,000
1939	ヘルパー車の整備	(福)	天恵会	568,000	450,000
1940	車いす対応車(軽自動車)の整備	(福)	天恵会	1,098,000	870,000
1941	車いす対応車(軽自動車)の整備	(福)	天光会	1,098,000	870,000
1942	ヘルパー車の整備	(福)	転生会	568,000	450,000
1943	バン(軽自動車)の整備	(福)	転生会	684,000	540,000
1944	車いす対応車(軽自動車)の整備	(福)	転生会	1,098,000	870,000
1945	ヘルパー車の整備	(福)	典人会	568,000	450,000
1946	送迎バスの整備	(福)	天王福祉会	4,580,000	3,660,000
1947	送迎車(普通車)の整備	(福)	天竜厚生会	1,629,000	1,300,000
1948	車いす対応車(普通車)の整備	(福)	天竜厚生会	3,080,000	2,460,000
1949	バン(普通車)の整備	(特)	出愛いの里福祉会	1,700,000	1,360,000
1950	車いす対応車(軽自動車)の整備	(特)	デイサービス豆たん	1,098,000	870,000
1951	車いす対応車(軽自動車)の整備	(特)	でかけ隊	1,098,000	870,000
1952	ヘルパー車の整備	(福)	東温市社会福祉協議会	568,000	450,000
1953	ヘルパー車の整備	(福)	東金市社会福祉協議会	568,000	450,000
1954	車いす対応車(普通車)の整備	(福)	東京愛隣会	3,080,000	2,460,000

	事業名	団体種別	実施団体名	事業費総額	助成金額
1955	車いす対応車(軽自動車)の整備	(福)	東京コロニー	1,098,000	870,000
1956	ヘルパー車の整備	(福)	東京聴覚障害者福祉事業協会	568,000	450,000
1957	バン(軽自動車)の整備	(福)	東京都知的障害者育成会	684,000	540,000
1958	バン(軽自動車)の整備	(福)	東京リハビリ協会	684,000	540,000
1959	車いす対応車(普通車)の整備	(福)	東京リハビリ協会	3,080,000	2,460,000
1960	送迎車(普通車)の整備	(福)	東京リハビリ協会	1,629,000	1,300,000
1961	バン(軽自動車)の整備	(一社)	東建アグリ	684,000	540,000
1962	送迎車(普通車)の整備	(一社)	東建アグリ	1,629,000	1,300,000
1963	ヘルパー車の整備	(福)	東光会	568,000	450,000
1964	ヘルパー車の整備	(福)	東城有栖会	568,000	450,000
1965	バン(軽自動車)の整備	(福)	東濃福祉会	684,000	540,000
1966	ヘルパー車の整備	(福)	東北町社会福祉協議会	568,000	450,000
1967	送迎車(普通車)の整備	(福)	東望会	1,629,000	1,300,000
1968	送迎車(普通車)の整備	(福)	当麻かたるべの森	1,629,000	1,300,000
1969	ヘルパー車の整備	(福)	東御市社会福祉協議会	568,000	450,000
1970	ヘルパー車の整備	(福)	東御市社会福祉協議会	568,000	450,000
1971	送迎車(普通車)の整備	(福)	東予福祉会	1,629,000	1,300,000
1972	バン(軽自動車)の整備	(福)	徳島県心身障害者福祉会	684,000	540,000
1973	送迎車(普通車)の整備	(福)	徳島県身体障害者連合会	1,629,000	1,300,000
1974	バン(普通車)の整備	(福)	徳島県身体障害者連合会	1,700,000	1,360,000
1975	車いす対応車(普通車)の整備	(福)	徳島県身体障害者連合会	3,080,000	2,460,000
1976	ヘルパー車の整備	(福)	徳心会	568,000	450,000
1977	車いす対応車(普通車)の整備	(福)	徳心会	3,080,000	2,460,000
1978	車いす対応車(普通車)の整備	(福)	徳心会	3,080,000	2,460,000
1979	車いす対応車(普通車)の整備	(福)	徳充会	3,080,000	2,460,000
1980	ヘルパー車の整備	(福)	徳寿会	568,000	450,000
1981	ヘルパー車の整備	(福)	徳寿会	568,000	450,000
1982	送迎車(普通車)の整備	(福)	徳知会	1,629,000	1,300,000
1983	送迎車(普通車)の整備	(特)	徳優	1,629,000	1,300,000
1984	車いす対応車(軽自動車)の整備	(福)	徳和会	1,098,000	870,000



	事業名	団体種別	実施団体名	事業費総額	助成金額
1985	車いす対応車(軽自動車)の整備	(福)	徳和会	1,098,000	870,000
1986	送迎車(普通車)の整備	(福)	土佐あけぼの会	1,629,000	1,300,000
1987	送迎車(普通車)の整備	(福)	土佐厚生会	1,629,000	1,300,000
1988	送迎車(普通車)の整備	(福)	土佐七郷会	1,629,000	1,300,000
1989	車いす対応車(普通車)の整備	(福)	豊島区社会福祉事業団	3,080,000	2,460,000
1990	車いす対応車(軽自動車)の整備	(福)	鳥取市社会福祉協議会	1,098,000	870,000
1991	車いす対応車(普通車)の整備	(特)	苫小牧市手をつなぐ育成会	3,080,000	2,460,000
1992	送迎車(普通車)の整備	(福)	富合福祉会	1,629,000	1,300,000
1993	送迎車(普通車)の整備	(福)	富合福祉会	1,629,000	1,300,000
1994	送迎車(普通車)の整備	(福)	富田福祉会	1,629,000	1,300,000
1995	車いす対応車(軽自動車)の整備	(福)	富田福祉会	1,098,000	870,000
1996	車いす対応車(普通車)の整備	(福)	富裕会	3,080,000	2,460,000
1997	ヘルパー車の整備	(福)	富美和会	568,000	450,000
1998	車いす対応車(軽自動車)の整備	(福)	ともいき会	1,098,000	870,000
1999	ヘルパー車の整備	(福)	ともいき会	568,000	450,000
2000	車いす対応車(普通車)の整備	(福)	ともいき福祉会	3,080,000	2,460,000
2001	車いす対応車(普通車)の整備	(福)	ともいき福祉会	3,080,000	2,460,000
2002	出張販売車(軽自動車)の整備	(特)	ともにあゆむ	1,782,000	1,420,000
2003	車いす対応車(軽自動車)の整備	(福)	友の会	1,098,000	870,000
2004	車いす対応車(普通車)の整備	(福)	富山ふなん会	3,080,000	2,460,000
2005	ヘルパー車の整備	(福)	豊浦福祉会	568,000	450,000
2006	送迎車(普通車)の整備	(福)	とよおか福祉会	1,629,000	1,300,000
2007	送迎車(普通車)の整備	(福)	豊中親和会	1,629,000	1,300,000
2008	送迎車(普通車)の整備	(福)	豊中親和会	1,629,000	1,300,000
2009	車いす対応車(軽自動車)の整備	(福)	豊中太陽会	1,098,000	870,000
2010	ヘルパー車の整備	(福)	豊能町社会福祉協議会	568,000	450,000
2011	ヘルパー車の整備	(福)	豊橋市社会福祉協議会	568,000	450,000
2012	ヘルパー車の整備	(福)	豊橋市社会福祉協議会	568,000	450,000
2013	ヘルパー車の整備	(福)	豊橋市社会福祉協議会	568,000	450,000
2014	ヘルパー車の整備	(福)	豊橋市社会福祉協議会	568,000	450,000

	事業名	団体種別	実施団体名	事業費総額	助成金額
2015	送迎車(普通車)の整備	(福)	豊橋市福祉事業会	1,629,000	1,300,000
2016	車いす対応車(軽自動車)の整備	(福)	富翔会	1,098,000	870,000
2017	車いす対応車(普通車)の整備	(福)	とんぼ福祉会	3,080,000	2,460,000
2018	ヘルパー車の整備	(福)	同愛会	568,000	450,000
2019	送迎車(普通車)の整備	(福)	同愛会	1,629,000	1,300,000
2020	車いす対応車(軽自動車)の整備	(福)	同伸会	1,098,000	870,000
2021	送迎車(普通車)の整備	(福)	同仁会	1,629,000	1,300,000
2022	送迎車(普通車)の整備	(福)	同仁会	1,629,000	1,300,000
2023	ヘルパー車の整備	(福)	同仁会	568,000	450,000
2024	送迎車(普通車)の整備	(福)	同善福祉会	1,629,000	1,300,000
2025	送迎バスの整備	(福)	同胞会	4,580,000	3,660,000
2026	バン(軽自動車)の整備	(福)	同朋福祉会	684,000	540,000
2027	車いす対応車(普通車)の整備	(特)	どリーむ	3,080,000	2,460,000
2028	送迎車(普通車)の整備	(福)	ドリーム	1,629,000	1,300,000
2029	ヘルパー車の整備	(特)	ドリームホープなかよし	568,000	450,000
2030	送迎車(普通車)の整備	(特)	どんぐりの家	1,629,000	1,300,000
2031	送迎車(普通車)の整備	(特)	どんぐりの会	1,629,000	1,300,000
2032	車いす対応車(普通車)の整備	(福)	中江報徳園	3,080,000	2,460,000
2033	ヘルパー車の整備	(福)	中江報徳園	568,000	450,000
2034	送迎車(普通車)の整備	(福)	中蒲原福祉会	1,629,000	1,300,000
2035	車いす対応車(軽自動車)の整備	(特)	中原たすけあいの会	1,098,000	870,000
2036	送迎車(普通車)の整備	(福)	中辺路白百合学園	1,629,000	1,300,000
2037	車いす対応車(普通車)の整備	(福)	仲間会	3,080,000	2,460,000
2038	送迎車(普通車)の整備	(福)	なかよし会	1,629,000	1,300,000
2039	バン(普通車)の整備	(福)	長井学園	1,700,000	1,360,000
2040	送迎バスの整備	(福)	長井学園	4,580,000	3,660,000
2041	ヘルパー車の整備	(福)	長井市社会福祉協議会	568,000	450,000
2042	送迎車(普通車)の整備	(福)	長岡福祉会	1,629,000	1,300,000
2043	ヘルパー車の整備	(福)	長崎市社会福祉協議会	568,000	450,000
2044	バン(軽自動車)の整備	(特)	長崎自立支援センターきずな	684,000	540,000

	事業名	団体種別	実施団体名	事業費総額	助成金額
2045	送迎車(普通車)の整備	(特)	長島福祉作業所ぽんぽこ村	1,629,000	1,300,000
2046	送迎車(普通車)の整備	(福)	長沼陽風会	1,629,000	1,300,000
2047	送迎車(普通車)の整備	(福)	長野県社会福祉事業団	1,629,000	1,300,000
2048	送迎車(普通車)の整備	(福)	長野県社会福祉事業団	1,629,000	1,300,000
2049	出張販売車(軽自動車)の整備	(福)	長野県社会福祉事業団	1,782,000	1,420,000
2050	車いす対応車(軽自動車)の整備	(福)	長野県社会福祉事業団	1,098,000	870,000
2051	ヘルパー車の整備	(福)	長野社会福祉事業財団	568,000	450,000
2052	トラック(軽自動車)の整備	(福)	長野りんどう会	641,000	510,000
2053	車いす対応車(軽自動車)の整備	(福)	長浜市社会福祉協議会	1,098,000	870,000
2054	ヘルパー車の整備	(福)	長浜市社会福祉協議会	568,000	450,000
2055	ヘルパー車の整備	(福)	名護学院	568,000	450,000
2056	車いす対応車(普通車)の整備	(特)	名護市障がい者関係団体協議会	3,080,000	2,460,000
2057	送迎車(普通車)の整備	(福)	和	1,629,000	1,300,000
2058	バン(軽自動車)の整備	(特)	和	684,000	540,000
2059	送迎車(普通車)の整備	(特)	なごみ	1,629,000	1,300,000
2060	送迎車(普通車)の整備	(福)	和福祉会	1,629,000	1,300,000
2061	送迎車(普通車)の整備	(福)	なごみ福祉会	1,629,000	1,300,000
2062	車いす対応車(普通車)の整備	(福)	なごみ福祉会	3,080,000	2,460,000
2063	バン(普通車)の整備	(福)	名古屋厚生会	1,700,000	1,360,000
2064	車いす対応車(軽自動車)の整備	(福)	名古屋東福祉協会	1,098,000	870,000
2065	車いす対応車(普通車)の整備	(福)	名古屋ライトハウス	3,080,000	2,460,000
2066	バン(軽自動車)の整備	(福)	名古屋ライトハウス	684,000	540,000
2067	バン(普通車)の整備	(福)	名古屋ライトハウス	1,700,000	1,360,000
2068	ヘルパー車の整備	(福)	ナザレ園	568,000	450,000
2069	送迎車(普通車)の整備	(福)	ナザレの村	1,629,000	1,300,000
2070	送迎車(普通車)の整備	(福)	ナザレの村	1,629,000	1,300,000
2071	送迎車(普通車)の整備	(特)	なちゅら福祉ネット	1,629,000	1,300,000
2072	送迎車(普通車)の整備	(特)	ナチュラル	1,629,000	1,300,000
2073	バン(軽自動車)の整備	(福)	なづな学園	684,000	540,000
2074	ヘルパー車の整備	(福)	七恵会	568,000	450,000

	事業名	団体種別	実施団体名	事業費総額	助成金額
2075	車いす対応車(軽自動車)の整備	(福)	七恵会	1,098,000	870,000
2076	送迎バスの整備	(福)	菜の花会	4,580,000	3,660,000
2077	送迎バスの整備	(福)	菜の花会	4,580,000	3,660,000
2078	ヘルパー車の整備	(福)	名張市社会福祉協議会	568,000	450,000
2079	ヘルパー車の整備	(福)	名張市社会福祉協議会	568,000	450,000
2080	トラック(軽自動車)の整備	(福)	浪岡あすなろ会	641,000	510,000
2081	送迎車(普通車)の整備	(一社)	波の家福祉会	1,629,000	1,300,000
2082	ヘルパー車の整備	(一社)	滑川市医師会訪問看護ステーション	568,000	450,000
2083	送迎バスの整備	(福)	ならやま会	4,580,000	3,660,000
2084	ヘルパー車の整備	(福)	南紀のぞみ会	568,000	450,000
2085	ヘルパー車の整備	(福)	南郷福祉会	568,000	450,000
2086	送迎車(普通車)の整備	(福)	南秋福祉会	1,629,000	1,300,000
2087	送迎車(普通車)の整備	(福)	南城福祉会	1,629,000	1,300,000
2088	車いす対応車(普通車)の整備	(福)	南部町社会福祉協議会	3,080,000	2,460,000
2089	車いす対応車(普通車)の整備	(福)	南陽園	3,080,000	2,460,000
2090	送迎車(普通車)の整備	(特)	ニードケアプロデュース	1,629,000	1,300,000
2091	車いす対応車(軽自動車)の整備	(特)	ニーノ	1,098,000	870,000
2092	車いす対応車(普通車)の整備	(福)	新潟地区手をつなぐ育成会	3,080,000	2,460,000
2093	送迎車(普通車)の整備	(福)	新井田福祉会	1,629,000	1,300,000
2094	送迎車(普通車)の整備	(福)	新居浜愛育会	1,629,000	1,300,000
2095	送迎車(普通車)の整備	(福)	にぎやか会	1,629,000	1,300,000
2096	車いす対応車(普通車)の整備	(福)	にぎやか会	3,080,000	2,460,000
2097	車いす対応車(軽自動車)の整備	(特)	西三河在宅介護センター安城	1,098,000	870,000
2098	車いす対応車(普通車)の整備	(特)	西淀川発達支援センターたんぼぼ	3,080,000	2,460,000
2099	送迎車(普通車)の整備	(特)	にじと風福祉会	1,629,000	1,300,000
2100	送迎車(普通車)の整備	(福)	虹の会	1,629,000	1,300,000
2101	パン(普通車)の整備	(福)	虹の会	1,700,000	1,360,000
2102	車いす対応車(普通車)の整備	(福)	虹の会	3,080,000	2,460,000
2103	送迎車(普通車)の整備	(福)	虹の会	1,629,000	1,300,000
2104	車いす対応車(軽自動車)の整備	(福)	虹の会	1,098,000	870,000

	事業名	団体種別	実施団体名	事業費総額	助成金額
2105	車いす対応車(普通車)の整備	(特)	虹のかけ橋	3,080,000	2,460,000
2106	車いす対応車(軽自動車)の整備	(特)	にちにちそう	1,098,000	870,000
2107	車いす対応車(普通車)の整備	(福)	日就会	3,080,000	2,460,000
2108	ヘルパー車の整備		日本赤十字社	568,000	450,000
2109	ヘルパー車の整備		日本赤十字社	568,000	450,000
2110	ヘルパー車の整備		日本赤十字社	568,000	450,000
2111	ヘルパー車の整備		日本赤十字社	568,000	450,000
2112	ヘルパー車の整備		日本赤十字社	568,000	450,000
2113	ヘルパー車の整備		日本赤十字社	568,000	450,000
2114	ヘルパー車の整備		日本赤十字社	568,000	450,000
2115	ヘルパー車の整備		日本赤十字社	568,000	450,000
2116	ヘルパー車の整備		日本赤十字社	568,000	450,000
2117	ヘルパー車の整備		日本赤十字社	568,000	450,000
2118	ヘルパー車の整備		日本赤十字社	568,000	450,000
2119	ヘルパー車の整備		日本赤十字社	568,000	450,000
2120	ヘルパー車の整備		日本赤十字社	568,000	450,000
2121	ヘルパー車の整備		日本赤十字社	568,000	450,000
2122	バン(軽自動車)の整備		日本赤十字社	684,000	540,000
2123	ヘルパー車の整備	(福)	二戸市社会福祉協議会	568,000	450,000
2124	ヘルパー車の整備	(一社)	日本介護社中ビジネス協会	568,000	450,000
2125	車いす対応車(普通車)の整備	(福)	日本失明者協会	3,080,000	2,460,000
2126	ヘルパー車の整備	(公財)	日本訪問看護財団	568,000	450,000
2127	ヘルパー車の整備	(福)	ニライカナイ	568,000	450,000
2128	送迎車(普通車)の整備	(福)	上神谷福祉会	1,629,000	1,300,000
2129	送迎車(普通車)の整備	(特)	任	1,629,000	1,300,000
2130	車いす対応車(軽自動車)の整備	(福)	にんじんの会	1,098,000	870,000
2131	送迎バスの整備	(福)	ねはんの会	4,580,000	3,660,000
2132	車いす対応車(軽自動車)の整備	(特)	ネピオン	1,098,000	870,000
2133	ヘルパー車の整備	(特)	ねむ工房	568,000	450,000
2134	ヘルパー車の整備	(特)	ねむの木	568,000	450,000

	事業名	団体種別	実施団体名	事業費総額	助成金額
2135	送迎バスの整備	(福)	ねやのさと福祉会	4,580,000	3,660,000
2136	送迎車(普通車)の整備	(特)	No Side	1,629,000	1,300,000
2137	バン(普通車)の整備	(特)	ノーマライゼーション サポートおおず	1,700,000	1,360,000
2138	ヘルパー車の整備	(福)	能生名立福祉会	568,000	450,000
2139	ヘルパー車の整備	(福)	能勢町社会福祉協議 会	568,000	450,000
2140	送迎車(普通車)の整備	(特)	のぞみ	1,629,000	1,300,000
2141	トラック(軽自動車)の整備	(特)	のぞみ	641,000	510,000
2142	車いす対応車(普通車)の整備	(福)	のぞみ会	3,080,000	2,460,000
2143	ヘルパー車の整備	(福)	のぞみの家福祉会	568,000	450,000
2144	車いす対応車(軽自動車)の整備	(福)	野田福祉会	1,098,000	870,000
2145	ヘルパー車の整備	(福)	能登福祉会	568,000	450,000
2146	ヘルパー車の整備	(特)	野のゆりホーム	568,000	450,000
2147	車いす対応車(軽自動車)の整備	(福)	野村町社会福祉協会	1,098,000	870,000
2148	送迎車(普通車)の整備	(福)	のゆり会	1,629,000	1,300,000
2149	車いす対応車(軽自動車)の整備	(福)	ハートフル大東	1,098,000	870,000
2150	ヘルパー車の整備	(特)	ハートフルトポス	568,000	450,000
2151	送迎車(普通車)の整備	(特)	はあとけあ	1,629,000	1,300,000
2152	車いす対応車(普通車)の整備	(特)	ハイテンション	3,080,000	2,460,000
2153	ヘルパー車の整備	(福)	波賀の里福祉会	568,000	450,000
2154	送迎車(普通車)の整備	(福)	博愛	1,629,000	1,300,000
2155	ヘルパー車の整備	(福)	博愛会	568,000	450,000
2156	バン(普通車)の整備	(福)	博愛会	1,700,000	1,360,000
2157	車いす対応車(軽自動車)の整備	(福)	博愛会	1,098,000	870,000
2158	車いす対応車(普通車)の整備	(福)	羽咋市社会福祉協議 会	3,080,000	2,460,000
2159	ヘルパー車の整備	(福)	白山市社会福祉協議 会	568,000	450,000
2160	ヘルパー車の整備	(福)	白寿会	568,000	450,000
2161	車いす対応車(軽自動車)の整備	(福)	白寿会	1,098,000	870,000
2162	ヘルパー車の整備	(福)	博寿会	568,000	450,000
2163	ヘルパー車の整備	(福)	博仁会	568,000	450,000
2164	車いす対応車(普通車)の整備	(福)	はくつる会	3,080,000	2,460,000

	事業名	団体種別	実施団体名	事業費総額	助成金額
2165	車いす対応車(普通車)の整備	(福)	博風会	3,080,000	2,460,000
2166	送迎車(普通車)の整備	(福)	博友会	1,629,000	1,300,000
2167	車いす対応車(普通車)の整備	(福)	白陽会	3,080,000	2,460,000
2168	車いす対応車(普通車)の整備	(福)	博和会	3,080,000	2,460,000
2169	送迎車(普通車)の整備	(特)	はず工房花里音	1,629,000	1,300,000
2170	送迎車(普通車)の整備	(特)	HAS発達支援センター	1,629,000	1,300,000
2171	ヘルパー車の整備	(福)	幡多福祉会	568,000	450,000
2172	送迎車(普通車)の整備	(福)	八幡会	1,629,000	1,300,000
2173	車いす対応車(軽自動車)の整備	(福)	八甲田会	1,098,000	870,000
2174	バン(軽自動車)の整備	(福)	八生会	684,000	540,000
2175	ヘルパー車の整備	(福)	八生会	568,000	450,000
2176	バン(普通車)の整備	(特)	発達障害児療育センターしらゆり	1,700,000	1,360,000
2177	送迎車(普通車)の整備	(福)	葉月会	1,629,000	1,300,000
2178	車いす対応車(普通車)の整備	(特)	はつらつ会	3,080,000	2,460,000
2179	車いす対応車(普通車)の整備	(福)	鳩ヶ谷啓和会	3,080,000	2,460,000
2180	送迎車(普通車)の整備	(特)	はとぽっぽ	1,629,000	1,300,000
2181	バン(軽自動車)の整備	(福)	花工房福祉会	684,000	540,000
2182	送迎車(普通車)の整備	(福)	花の会	1,629,000	1,300,000
2183	バン(普通車)の整備	(福)	花の会	1,700,000	1,360,000
2184	送迎車(普通車)の整備	(福)	花の木会	1,629,000	1,300,000
2185	車いす対応車(普通車)の整備	(福)	花巻市社会福祉協議会	3,080,000	2,460,000
2186	送迎車(普通車)の整備	(特)	はびねすサポートセンター	1,629,000	1,300,000
2187	ヘルパー車の整備	(福)	はびねす福祉会	568,000	450,000
2188	ヘルパー車の整備	(福)	はびねす福祉会	568,000	450,000
2189	ヘルパー車の整備	(福)	はびねす福祉会	568,000	450,000
2190	ヘルパー車の整備	(福)	はびねす福祉会	568,000	450,000
2191	車いす対応車(軽自動車)の整備	(福)	はまゆう会	1,098,000	870,000
2192	バン(軽自動車)の整備	(福)	羽村市社会福祉協議会	684,000	540,000
2193	車いす対応車(普通車)の整備	(福)	はらから福祉会	3,080,000	2,460,000
2194	送迎バスの整備	(一社)	はるかぜ	4,580,000	3,660,000

	事業名	団体種別	実施団体名	事業費総額	助成金額
2195	車いす対応車(軽自動車)の整備	(一財)	榛名荘	1,098,000	870,000
2196	ヘルパー車の整備	(一財)	榛名荘	568,000	450,000
2197	トラック(軽自動車)の整備	(特)	ハローフレンズ	641,000	510,000
2198	車いす対応車(軽自動車)の整備	(福)	阪神福祉事業団	1,098,000	870,000
2199	バン(軽自動車)の整備	(特)	ハンス・バーガー協会	684,000	540,000
2200	送迎車(普通車)の整備	(特)	ハンドインハンド	1,629,000	1,300,000
2201	幼児用バスの整備	(福)	阪南福祉事業会	4,330,000	3,460,000
2202	車いす対応車(普通車)の整備	(福)	バオバブ福祉会	3,080,000	2,460,000
2203	送迎車(普通車)の整備	(特)	ばらん家	1,629,000	1,300,000
2204	送迎バスの整備	(福)	万灯会	4,580,000	3,660,000
2205	ヘルパー車の整備	(特)	パーソナルサービスセンタームトム	568,000	450,000
2206	送迎車(普通車)の整備	(特)	パーソナルサービスセンタームトム	1,629,000	1,300,000
2207	送迎車(普通車)の整備	(特)	パーソナルサービスセンタームトム	1,629,000	1,300,000
2208	車いす対応車(普通車)の整備	(特)	パーソナルサービスセンタームトム	3,080,000	2,460,000
2209	車いす対応車(軽自動車)の整備	(特)	パーソナルサービスセンタームトム	1,098,000	870,000
2210	車いす対応車(軽自動車)の整備	(特)	ばあとなあ	1,098,000	870,000
2211	車いす対応車(普通車)の整備	(福)	パステル	3,080,000	2,460,000
2212	出張販売車(軽自動車)の整備	(福)	パステル	1,782,000	1,420,000
2213	車いす対応車(普通車)の整備	(福)	パステル	3,080,000	2,460,000
2214	車いす対応車(普通車)の整備	(福)	パステル	3,080,000	2,460,000
2215	ヘルパー車の整備	(福)	パステル	568,000	450,000
2216	送迎車(普通車)の整備	(福)	パステル	1,629,000	1,300,000
2217	送迎車(普通車)の整備	(福)	パステル	1,629,000	1,300,000
2218	車いす対応車(軽自動車)の整備	(特)	ぱだ	1,098,000	870,000
2219	送迎車(普通車)の整備	(特)	ぱれっと	1,629,000	1,300,000
2220	車いす対応車(軽自動車)の整備	(福)	パレット会	1,098,000	870,000
2221	送迎車(普通車)の整備	(一社)	ぱれっとふぁーむ	1,629,000	1,300,000
2222	バン(軽自動車)の整備	(特)	パン工房カウベル	684,000	540,000
2223	車いす対応車(軽自動車)の整備	(福)	柵会	1,098,000	870,000
2224	車いす対応車(軽自動車)の整備	(特)	ひかり	1,098,000	870,000



	事業名	団体種別	実施団体名	事業費総額	助成金額
2225	車いす対応車(普通車)の整備	(福)	ひかり	3,080,000	2,460,000
2226	送迎車(普通車)の整備	(福)	光の里	1,629,000	1,300,000
2227	車いす対応車(普通車)の整備	(特)	光の友	3,080,000	2,460,000
2228	車いす対応車(普通車)の整備	(福)	ひかり福祉会	3,080,000	2,460,000
2229	送迎車(普通車)の整備	(福)	ひかり福祉会	1,629,000	1,300,000
2230	ヘルパー車の整備	(福)	東合川福祉会	568,000	450,000
2231	ヘルパー車の整備	(福)	東近江市社会福祉協議会	568,000	450,000
2232	車いす対応車(軽自動車)の整備	(福)	東蒲原福祉会	1,098,000	870,000
2233	車いす対応車(普通車)の整備	(福)	東平田福祉会	3,080,000	2,460,000
2234	車いす対応車(普通車)の整備	(特)	東松山市学童保育の会	3,080,000	2,460,000
2235	車いす対応車(普通車)の整備	(福)	飛翔会	3,080,000	2,460,000
2236	送迎バスの整備	(福)	飛翔の会	4,580,000	3,660,000
2237	車いす対応車(軽自動車)の整備	(福)	ひじり福祉会	1,098,000	870,000
2238	トラック(軽自動車)の整備	(福)	ひたちなか福祉会	641,000	510,000
2239	車いす対応車(軽自動車)の整備	(特)	ひなた	1,098,000	870,000
2240	車いす対応車(軽自動車)の整備	(福)	ひびき福祉会	1,098,000	870,000
2241	車いす対応車(普通車)の整備	(特)	ひまわり	3,080,000	2,460,000
2242	車いす対応車(普通車)の整備	(福)	ひまわり	3,080,000	2,460,000
2243	車いす対応車(普通車)の整備	(福)	ひまわりの会	3,080,000	2,460,000
2244	送迎車(普通車)の整備	(福)	ひまわり福祉会	1,629,000	1,300,000
2245	ヘルパー車の整備	(福)	ひまわり福祉会	568,000	450,000
2246	送迎車(普通車)の整備	(福)	ひまわり福祉会	1,629,000	1,300,000
2247	ヘルパー車の整備	(特)	ひまわり福祉サービス	568,000	450,000
2248	車いす対応車(軽自動車)の整備	(福)	ひみ福祉会	1,098,000	870,000
2249	車いす対応車(軽自動車)の整備	(特)	ヒューマンハーバー世田谷	1,098,000	870,000
2250	出張販売車(軽自動車)の整備	(福)	ヒューマンライツ福祉協会	1,782,000	1,420,000
2251	車いす対応車(普通車)の整備	(特)	ヒューマンライフ・エンジョイ友の会	3,080,000	2,460,000
2252	送迎車(普通車)の整備	(特)	日向市手をつなぐ育成会	1,629,000	1,300,000
2253	バン(軽自動車)の整備	(福)	兵庫県社会福祉事業団	684,000	540,000
2254	送迎車(普通車)の整備	(福)	兵庫県社会福祉事業団	1,629,000	1,300,000

	事業名	団体種別	実施団体名	事業費総額	助成金額
2255	ヘルパー車の整備	(公社)	兵庫県聴覚障害者協会	568,000	450,000
2256	車いす対応車(軽自動車)の整備	(特)	兵庫コアラ	1,098,000	870,000
2257	ヘルパー車の整備	(福)	兵庫福社会	568,000	450,000
2258	送迎車(普通車)の整備	(特)	ひよこ会	1,629,000	1,300,000
2259	車いす対応車(普通車)の整備	(福)	枚岡福社会	3,080,000	2,460,000
2260	車いす対応車(軽自動車)の整備	(福)	ひらか福社会	1,098,000	870,000
2261	車いす対応車(普通車)の整備	(福)	弘前豊徳会	3,080,000	2,460,000
2262	車いす対応車(普通車)の整備	(福)	弘前豊徳会	3,080,000	2,460,000
2263	送迎バスの整備	(福)	弘前豊徳会	4,580,000	3,660,000
2264	ヘルパー車の整備	(福)	広島県同胞援護財団	568,000	450,000
2265	ヘルパー車の整備	(福)	広島常光福社会	568,000	450,000
2266	バン(軽自動車)の整備	(特)	広島聴覚障害者福社会	684,000	540,000
2267	車いす対応車(軽自動車)の整備	(特)	ひろせ	1,098,000	870,000
2268	車いす対応車(普通車)の整備	(特)	ヴィ・リアル生活支援センター	3,080,000	2,460,000
2269	バン(軽自動車)の整備	(福)	美輪湖の家	684,000	540,000
2270	車いす対応車(軽自動車)の整備	(福)	美輪湖の家	1,098,000	870,000
2271	バン(普通車)の整備	(福)	美輪湖の家大津	1,700,000	1,360,000
2272	送迎車(普通車)の整備	(福)	ピースの会	1,629,000	1,300,000
2273	送迎車(普通車)の整備	(特)	ピーチ	1,629,000	1,300,000
2274	車いす対応車(軽自動車)の整備	(特)	ピープルネット	1,098,000	870,000
2275	出張販売車(軽自動車)の整備	(特)	ピアファーム	1,782,000	1,420,000
2276	バン(軽自動車)の整備	(特)	ぴいあ	684,000	540,000
2277	車いす対応車(普通車)の整備	(福)	ぴゅあ	3,080,000	2,460,000
2278	車いす対応車(軽自動車)の整備	(福)	ファミリー	1,098,000	870,000
2279	車いす対応車(軽自動車)の整備	(特)	ファミリーサポートなごや	1,098,000	870,000
2280	送迎バスの整備	(特)	フェルマータ	4,580,000	3,660,000
2281	ヘルパー車の整備	(福)	深川市社会福祉協議会	568,000	450,000
2282	幼児用バスの整備	(福)	富岳会	4,330,000	3,460,000
2283	送迎車(普通車)の整備	(福)	富岳会	1,629,000	1,300,000
2284	ヘルパー車の整備	(特)	ふきのとう	568,000	450,000

	事業名	団体種別	実施団体名	事業費総額	助成金額
2285	車いす対応車(普通車)の整備	(特)	ふきのとう	3,080,000	2,460,000
2286	バン(普通車)の整備	(特)	福井県セルフ振興センター	1,700,000	1,360,000
2287	ヘルパー車の整備	(福)	福音会	568,000	450,000
2288	車いす対応車(普通車)の整備	(福)	福岡ケアサービス	3,080,000	2,460,000
2289	送迎車(普通車)の整備	(特)	福岡県総合福祉協議会	1,629,000	1,300,000
2290	送迎車(普通車)の整備	(特)	福岡県総合福祉協議会	1,629,000	1,300,000
2291	車いす対応車(普通車)の整備	(福)	福岡コロニー	3,080,000	2,460,000
2292	車いす対応車(普通車)の整備	(福)	福岡市身体障害者福祉協会	3,080,000	2,460,000
2293	車いす対応車(普通車)の整備	(福)	福岡市身体障害者福祉協会	3,080,000	2,460,000
2294	バン(軽自動車)の整備	(福)	福岡市手をつなぐ育成会	684,000	540,000
2295	送迎車(普通車)の整備	(福)	福岡障害者支援センター	1,629,000	1,300,000
2296	バン(軽自動車)の整備	(福)	福岡障害者支援センター	684,000	540,000
2297	バン(軽自動車)の整備	(特)	福祉アシストワーク協会	684,000	540,000
2298	車いす対応車(普通車)の整備	(特)	福祉創造スペース猿の家	3,080,000	2,460,000
2299	車いす対応車(軽自動車)の整備	(特)	ふくしネットにいざ	1,098,000	870,000
2300	車いす対応車(軽自動車)の整備	(特)	福祉のかどくら	1,098,000	870,000
2301	送迎車(普通車)の整備	(福)	福祉の里	1,629,000	1,300,000
2302	ヘルパー車の整備	(福)	福島福祉会	568,000	450,000
2303	ヘルパー車の整備	(福)	福島福祉会	568,000	450,000
2304	ヘルパー車の整備	(特)	福祉ワーカーズ泉ヶ丘ホープ	568,000	450,000
2305	送迎車(普通車)の整備	(福)	福授園	1,629,000	1,300,000
2306	ヘルパー車の整備	(福)	福寿会	568,000	450,000
2307	送迎車(普通車)の整備	(福)	福潤の会	1,629,000	1,300,000
2308	車いす対応車(軽自動車)の整備	(福)	福翠会	1,098,000	870,000
2309	ヘルパー車の整備	(福)	福竹会	568,000	450,000
2310	ヘルパー車の整備	(特)	ふくちやま元気まちづくりの会	568,000	450,000
2311	ヘルパー車の整備	(福)	福知山市社会福祉協議会	568,000	450,000
2312	送迎バスの整備	(福)	ふくちやま福祉会	4,580,000	3,660,000
2313	バン(軽自動車)の整備	(特)	ふくとく	684,000	540,000
2314	バン(普通車)の整備	(特)	福山手をつなぐ育成会	1,700,000	1,360,000

	事業名	団体種別	実施団体名	事業費総額	助成金額
2315	送迎車(普通車)の整備	(福)	福興会	1,629,000	1,300,000
2316	車いす対応車(軽自動車)の整備	(特)	ふくろう	1,098,000	870,000
2317	ヘルパー車の整備	(特)	ふくろう	568,000	450,000
2318	バン(普通車)の整備	(特)	藤	1,700,000	1,360,000
2319	車いす対応車(普通車)の整備	(特)	藤	3,080,000	2,460,000
2320	ヘルパー車の整備	(福)	藤枝市社会福祉協議会	568,000	450,000
2321	車いす対応車(普通車)の整備	(福)	ふじ寿か会	3,080,000	2,460,000
2322	ヘルパー車の整備	(福)	藤実会	568,000	450,000
2323	ヘルパー車の整備	(福)	ニツ井ふくし会	568,000	450,000
2324	送迎バスの整備	(福)	ふたば会	4,580,000	3,660,000
2325	送迎車(普通車)の整備	(福)	ふたば福祉会	1,629,000	1,300,000
2326	車いす対応車(軽自動車)の整備	(特)	普通の暮らし研究所	1,098,000	870,000
2327	車いす対応車(軽自動車)の整備	(福)	不動会	1,098,000	870,000
2328	送迎車(普通車)の整備	(特)	ふよう士2100	1,629,000	1,300,000
2329	車いす対応車(普通車)の整備	(福)	ふらっと	3,080,000	2,460,000
2330	車いす対応車(普通車)の整備	(特)	フラット	3,080,000	2,460,000
2331	バン(軽自動車)の整備	(特)	フリーダム	684,000	540,000
2332	車いす対応車(軽自動車)の整備	(福)	ふるさと会	1,098,000	870,000
2333	車いす対応車(普通車)の整備	(福)	ふるさと自然村	3,080,000	2,460,000
2334	送迎車(普通車)の整備	(福)	古平福祉会	1,629,000	1,300,000
2335	ヘルパー車の整備	(福)	古平福祉会	568,000	450,000
2336	車いす対応車(普通車)の整備	(福)	ふれあい	3,080,000	2,460,000
2337	ヘルパー車の整備	(福)	ふれあいコープ	568,000	450,000
2338	ヘルパー車の整備	(特)	ふれあいサービス館 林	568,000	450,000
2339	バン(軽自動車)の整備	(特)	ふれあい作業所	684,000	540,000
2340	送迎車(普通車)の整備	(特)	ふれあい作業所	1,629,000	1,300,000
2341	車いす対応車(普通車)の整備	(特)	ふれあいサロンさん・ さんガーデン	3,080,000	2,460,000
2342	車いす対応車(軽自動車)の整備	(特)	ふれあいサロンさん・ さんガーデン	1,098,000	870,000
2343	車いす対応車(普通車)の整備	(特)	ふれあいサロンさん・ さんガーデン	3,080,000	2,460,000
2344	車いす対応車(普通車)の整備	(特)	ふれあいサロンさん・ さんガーデン	3,080,000	2,460,000

	事業名	団体種別	実施団体名	事業費総額	助成金額
2345	送迎バスの整備	(特)	ふれあいサロンさん・さんガーデン	4,580,000	3,660,000
2346	ヘルパー車の整備	(特)	ふれあいサロンさん・さんガーデン	568,000	450,000
2347	車いす対応車(普通車)の整備	(特)	ふれ愛名古屋	3,080,000	2,460,000
2348	送迎車(普通車)の整備	(福)	ふれあいの里	1,629,000	1,300,000
2349	トラック(軽自動車)の整備	(特)	ふれ愛プラザあおば	641,000	510,000
2350	送迎車(普通車)の整備	(特)	ふれあいぽっぽ	1,629,000	1,300,000
2351	送迎車(普通車)の整備	(特)	ふれあいぽっぽ	1,629,000	1,300,000
2352	パン(軽自動車)の整備	(福)	ふれんず	684,000	540,000
2353	車いす対応車(普通車)の整備	(福)	フレンドランド福祉会	3,080,000	2,460,000
2354	車いす対応車(軽自動車)の整備	(特)	VIF	1,098,000	870,000
2355	車いす対応車(軽自動車)の整備	(福)	ぶさん会	1,098,000	870,000
2356	車いす対応車(普通車)の整備	(福)	豊前たけのこ会	3,080,000	2,460,000
2357	送迎車(普通車)の整備	(福)	佛子園	1,629,000	1,300,000
2358	送迎車(普通車)の整備	(福)	佛子園	1,629,000	1,300,000
2359	送迎車(普通車)の整備	(福)	佛子園	1,629,000	1,300,000
2360	送迎車(普通車)の整備	(福)	佛子園	1,629,000	1,300,000
2361	送迎車(普通車)の整備	(福)	ぶどうの里	1,629,000	1,300,000
2362	送迎車(普通車)の整備	(福)	ぶどうの里	1,629,000	1,300,000
2363	ヘルパー車の整備	(福)	ぶどうの里	568,000	450,000
2364	車いす対応車(軽自動車)の整備	(特)	ぶるうみい	1,098,000	870,000
2365	ヘルパー車の整備	(特)	文化・福祉・人権サポートアエソン	568,000	450,000
2366	ヘルパー車の整備	(福)	豊後大野市社会福祉協議会	568,000	450,000
2367	ヘルパー車の整備	(福)	豊後大野市社会福祉協議会	568,000	450,000
2368	車いす対応車(軽自動車)の整備	(特)	プウプ	1,098,000	870,000
2369	送迎車(普通車)の整備	(特)	ぷかぷか	1,629,000	1,300,000
2370	パン(軽自動車)の整備	(福)	ぷくぷく福祉会	684,000	540,000
2371	パン(軽自動車)の整備	(特)	ぷちふらわあ倶楽部	684,000	540,000
2372	送迎車(普通車)の整備	(特)	プラス・ワン	1,629,000	1,300,000
2373	送迎車(普通車)の整備	(特)	ぷらちなくらぶ	1,629,000	1,300,000
2374	送迎バスの整備	(福)	平元会	4,580,000	3,660,000

	事業名	団体種別	実施団体名	事業費総額	助成金額
2375	送迎バスの整備	(福)	平成会	4,580,000	3,660,000
2376	車いす対応車(軽自動車)の整備	(福)	米寿会	1,098,000	870,000
2377	ヘルパー車の整備	(福)	米寿会	568,000	450,000
2378	車いす対応車(普通車)の整備	(福)	米寿会	3,080,000	2,460,000
2379	車いす対応車(軽自動車)の整備	(福)	米寿会	1,098,000	870,000
2380	送迎車(普通車)の整備	(特)	ベストサポート東大阪	1,629,000	1,300,000
2381	ヘルパー車の整備	(福)	別福会	568,000	450,000
2382	車いす対応車(普通車)の整備	(福)	別府発達医療センター	3,080,000	2,460,000
2383	車いす対応車(普通車)の整備	(特)	べっふ優ゆう	3,080,000	2,460,000
2384	バン(軽自動車)の整備	(福)	ベテスタ奉仕女母の家	684,000	540,000
2385	車いす対応車(軽自動車)の整備	(福)	ベテスタ奉仕女母の家	1,098,000	870,000
	2,184件 1,706団体			5,506,932,772	4,446,741,000

単位:円

	事業名	団体種別	実施団体名	事業費総額	助成金額
その他公益	2386	禁煙に関する周知啓発	(一社) タバコ問題情報センター	1,649,995	1,200,000
	2387	森の体験プログラムインストラクター養成講座の開催	(特) 自然文化国際交流協会	336,288	200,000
	2388	木津川市プロデュースプロジェクト	(特) プロデュース・テクノロジー開発センター	5,383,507	3,850,000
	2389	DVや家庭内暴力等に悩む社会的弱者に対する相談・支援	(公社) 日本駆け込み寺	53,900,000	53,900,000
	2390	中国・サハラ以南の残留日本人国籍取得支援	(公財) 中国残留孤児援護基金	1,340,000	1,072,000
	2394	植樹リーダーの養成及び植樹	(公財) ブルーシー・アンド・グリーンランド財団	13,760,376	13,750,000
	2395	ダブルリミテッドを生まないための言語教育	(特) にわとりの会	695,294	550,000
	2396	国境を越えた未成年者の家族再会援助	(福) 日本国際社会事業団	10,021,715	8,000,000
	2397	日露関係の新たな発展のための調査研究の推進	(特) ユーラシア21研究所	49,294,322	47,700,000
	2398	南相馬市における仮設住宅及び幼児施設等での運動指	(特) NPOMEX	6,462,992	5,130,000
	2399	国際相互理解のための多言語による日本の社会情報の	(一財) ニッポンドットコム	150,671,785	150,000,000
	2400	高齢者を主役とした持続可能な島おこし	(特) いけま福祉支援センター	2,910,000	2,320,000
	2401	寄付文化の醸成及び非営利組織の資金開拓力強化	(特) 日本ファンドレイジング協会	20,000,000	20,000,000
	2402	産学官民共同の里山整備、管理維持のモデルづくり	(特) 角間里山みらい	2,720,077	2,176,000
	2403	海外の肢体不自由な子ども達への車椅子寄贈	(特) 海外に子ども用車椅子を送る会	1,257,806	920,000
	2404	東アジアの安定的な将来環境構築に向けた調査研究	(公財) 世界平和研究所	6,500,595	5,200,000

	事業名	団体種別	実施団体名	事業費総額	助成金額
2405	課題を抱える子どもを地域で支援する仕組みづくり	(特)	子育て支援センターちびっこはうす	3,829,220	3,810,000
2406	災害に強い都市づくりを目指した森づくり	(特)	ADVA	50,931,715	48,380,000
2407	教育の機会に恵まれない子どもへの学習支援活動	(特)	くまもと学習支援ネットワーク	12,908,253	10,160,000
2408	楽団主体の地域貢献活動の推進	(公社)	広島交響楽協会	10,209,814	8,570,000
2409	基盤整備	(一財)	地方自治研究機構	10,000,000	10,000,000
2410	地域の自主性及び自立性の向上に向けた地方行財政制	(一財)	地方自治研究機構	3,008,091	2,000,000
2411	地方公共団体が対応を迫られている課題に関する調査	(一財)	地方自治研究機構	17,269,473	10,240,000
2412	楽団主体の地域貢献活動の推進	(公財)	名古屋フィルハーモニー交響楽団	9,832,523	9,150,000
2413	創造的復興のための地域教育プログラムの開発・運営	(公社)	sweet treat 311	20,999,225	16,380,000
2414	未来ある若者が活躍する場～ユースサポートフェー	(特)	Switch	4,103,794	3,250,000
2415	農家のこせがれ調査と地域の受け入れネットワーク構築	(特)	農家のこせがれネットワーク	10,875,456	8,440,000
2416	救助犬による災害救援活動のための出動体制の構築	(特)	救助犬訓練士協会	3,563,938	2,851,000
2417	離島での訪問理美容の実施	(特)	訪問理美容ネットワークゆうゆう	962,320	650,000
2418	古民家を活用した新しい地域再生のモデルづくり	(特)	島の風	6,035,697	4,820,000
2419	作業所、保育所、小学校等と連携した育苗と植苗の実施	(特)	北の森と川・環境ネットワーク	1,707,688	1,120,000
2420	大学生ボランティアを活用した学習支援	(特)	Teach For Japan	37,267,856	21,920,000
2421	学生ボランティア活動への支援	(特)	日本学生ボランティアセンター	151,980,000	151,000,000
2422	地方債情報及び資料の収集整備	(一財)	地方債協会	897,225	810,000
2423	地方債に関する調査研究	(一財)	地方債協会	3,781,759	3,490,000
2424	地方債に関する研修会・講演会の開催	(一財)	地方債協会	4,649,299	2,160,000
2425	基盤整備	(一財)	地方債協会	6,270,000	6,270,000
2426	トラスト・ビジターセンターを拠点とした研修プログラムの策	(公社)	生態系トラスト協会	1,100,000	880,000
2427	世界の子どもたちの諸問題を伝える学生ファシリテータの養	(特)	フリー・ザ・チルドレン・ジャパン	1,660,439	1,070,000
2428	東北地方における学生ボランティアの育成	(一社)	ワカツク	8,129,502	6,460,000
2429	オイスカ四国研修センターの修繕	(公財)	オイスカ	9,870,000	7,896,000
2430	東北復興に挑む起業家型人材の発掘・育成(東北イノ	(特)	ETIC.	20,268,142	16,214,000
2431	南相馬市における地域の自立を目指す次世代人材育成	(一社)	福島復興ソーラー・アグリ体験交流の会	13,281,001	8,330,000
2432	福島県の震災復興のための行政・各種団体・NPO協働支	(一社)	ふくしま連携復興センター	27,347,028	13,100,000
2433	起業家育成支援のための石巻復興起業家ゼミの開催	(特)	石巻復興支援ネットワーク	3,429,520	2,720,000
2434	被災3県における仮設住宅から復興住宅への移行を見据	(一財)	ダイバーシティ研究所	10,804,786	10,520,000

	事業名	団体種別	実施団体名	事業費総額	助成金額
2435	すぱーく天城の災害復旧	(福)	天城町社会福祉協議会	72,541,400	52,290,000
2436	災害に強い都市づくりを目指した森づくり	(特)	地球の緑を育てる会	31,002,998	26,780,000
2437	わがまち基金プロジェクトの実施(西武信用金庫)		西武信用金庫	865,000,000	615,000,000
2438	「わがまち基金」プロジェクトの実施(石巻信用金庫)	(一社)	ふるさと復興基金	100,000,000	100,000,000
2439	「わがまち基金」プロジェクトの実施(宮古信用金庫)	(一社)	陸中みらい基金	100,000,000	100,000,000
2440	「わがまち基金」プロジェクトの実施(気仙沼信用金庫)	(一財)	気仙沼しんきん復興支援基金	100,000,000	100,000,000
2441	「わがまち基金」プロジェクトの実施(ひまわり信用金庫)	(一社)	ひまわり復興基金	100,000,000	100,000,000
2442	「わがまち基金」プロジェクトの実施(あぶくま信用金庫)	(一社)	あぶくま復興基金	100,000,000	100,000,000
2443	地域における災害対策機器配備事業	(福)	唐津市社会福祉協議会	15,201,277	15,200,000
2444	アフタースクールプログラムの公立校モデルの確立・展開	(特)	放課後NPOアフタースクール	12,000,000	12,000,000
2445	奨学金事業基金の設置	(公財)	東京財団	300,000,000	300,000,000
	57件 52団体		金額合計	2,589,624,191	2,229,899,000

単位:円

	事業名	団体種別	実施団体名	事業費総額	助成金額	
修繕	2446	障害者支援施設「あさかあ	(福)	安積愛育園	10,040,000	8,030,000
	2447	障害者支援施設「みとおし	(福)	あすなろの会	10,760,000	8,600,000
	2448	障害福祉サービス事業所「	(福)	一れつ会	6,562,500	5,250,000
	2449	障害者支援施設「知賢育成	(福)	敬和会	17,094,000	12,840,000
	2450	障害者支援施設「吉野更生	(福)	県北報公会	7,930,000	6,340,000
	2451	障害者支援施設「乙訓ひま	(福)	向陵会	5,570,000	4,450,000
	2452	障害者支援施設「やまのこ	(福)	こころみる会	34,000,000	27,200,000
	2453	老人福祉センター「琴浦町	(福)	琴浦町社会福祉協議	27,130,000	21,700,000
	2454	障害者支援施設「博愛ヴィ	(福)	十字会	25,567,500	18,670,000
	2455	障害者支援施設「東濃ワー	(福)	東濃福祉会	19,660,000	15,720,000
	2456	生活介護事業所「凧の里」	(福)	虹の会	3,780,000	3,024,000
	2457	障害者地域在宅促進ホーム	(福)	まほろば福祉会	17,990,000	14,390,000
	2458	障害者支援施設「美咲園」	(福)	美咲会	81,000,000	30,000,000
	2459	被災した「原町区福祉会館	(福)	南相馬市社会福祉協	22,730,000	18,180,000
	2460	障害者支援施設「pal-pal」	(福)	ムーブ	29,340,000	23,470,000
	2461	児童養護施設「イースター	(福)	イースターヴィレッジ	26,060,000	20,840,000



		事業名	団体種別	実施団体名	事業費総額	助成金額
	2462	児童養護施設「若草園」の	(福)	栄寿会	6,530,000	5,220,000
	2463	高齢者総合福祉施設「ケア	(福)	よしだ福祉会	9,730,350	6,472,000
		18件 18団体			361,474,350	250,396,000

事業一覧（公益・福祉関係 国内協力援助）

単位：円

	事業名	団体種別	実施団体名	事業費総額	助成金額	
福祉ボランティア	2494		子どもと親の「日野原重明いのちの授業」普及活動	エフ・フィールド	1,510,000	1,000,000
	2495		医学生の緩和ケア教育のための教員セミナーの開催	大学病院の緩和ケアを考える会 教育部会	1,257,706	1,000,000
	2496		ケアボランティア活動とその支援	Team AAA	980,000	780,000
	2497		第21回日本ホスピス・在宅ケア研究会全国大会in長崎の開催	第21回日本ホスピス・在宅ケア研究会全国大会in長崎実行	1,400,000	1,000,000
	2498		ホスピス緩和ケアにおける支援ネットワーク形成のための人材	みやぎ在宅支援ドクターネット	1,260,000	1,000,000
	2499		聴覚障害児への情報保障の提供および講演会の開催	聴覚障害児の教育を考える市民の会	940,000	750,000
	2500		精神科病院等におけるリハビリプログラムの実施	のぼりびと	1,310,000	1,000,000
	2501		オータムスクール2013の開催	D PRO	2,500,000	1,000,000
	2502		緩和ケア認定看護師フォローアップ研修	北海道緩和ケア認定看護師の会 SKY (Step Kanwa Yell)	889,816	710,000
	2503		医療系学生へのいのちのケア教育	ヒューマニズム・コミュニケーション研究会	611,840	600,000
	2504		ITを活用した新しい形の手話サークル「しかく広場」	しかく	1,200,000	960,000
	2505		中部若手福祉従事者ネットワークフォーラムの開催	中部若手福祉従事者ネットワーク	1,470,000	1,470,000
	2506		関西若手福祉起業家ネットワークフォーラム等の開催	関西若手福祉従事者ネットワーク	1,000,000	1,000,000
	2507		九州ネットワークフォーラムの開催	九州若手福祉従事者ネットワーク	2,300,000	1,300,000
	2508		しこく絆サミット等の開催	四国若手福祉従事者ネットワーク	1,000,000	1,000,000
	2509		東北若手福祉従事者ネットワークフォーラムの開催	東北若手福祉従事者ネットワーク	1,215,669	1,000,000
	2510		ホームホスピス全国合同研修会の開催他	ホームホスピス合同研修会実行委員会	3,452,000	1,710,000
	2511		齋藤陽道写真展	齋藤陽道写真展実行委員会	2,000,000	1,600,000
	2512		鳥取県における手話の普及・啓発	鳥取県	22,561,000	18,040,000
2513		障害者支援施設(放課後等デイサービス)の機器整備	ひなた設立準備委員会	853,440	680,000	
		20件 20団体	金額合計	49,711,471	37,600,000	

単位：円

	事業名	団体種別	実施団体名	事業費総額	助成金額	
災害関係	2514		真の被災者支援の探求と緊急時の積極的な対応	震災がつなぐ全国ネットワーク	2,400,000	2,000,000
	2515		岩手県沿岸部の福祉施設及び仮設住宅団地における歯科保険	岩手三陸復興の狼煙作戦	1,770,000	1,000,000
	2516		災害に備えた全国ネットワークの強化と災害発生・救援時初動対応体制の構築	震災がつなぐ全国ネットワーク	1,191,874	1,000,000
	2517		災害に備えた全国ネットワークの強化と災害発生・救援時初動対応体制の構築(2回目)	震災がつなぐ全国ネットワーク	2,000,000	2,000,000
		4件 2団体	金額合計	7,361,874	6,000,000	

単位：円

	事業名	団体種別	実施団体名	事業費総額	助成金額	
その他ボランティア	2518		地域防犯活動推進のための青パトの購入	高松子ども見守り隊	1,650,000	1,300,000
	2519		犯罪被害者支援チャリティ音楽祭の開催	犯罪被害者支援チャリティ音楽祭実行委員会	1,560,000	1,560,000
	2520		地域防犯活動推進のための青パトの購入	千里新田地区まちづくり協議会	1,480,000	1,120,000
	2521		双方向・密着型マーケティング研修	NPOマーケティング研究所	1,060,000	840,000

	事業名	団体種別	実施団体名	事業費総額	助成金額
2522	富山らしさを学ぶ体験活動		富山らしさ発見塾	2,060,000	1,000,000
2523	地域防犯活動推進のための青パトの購入		布施防犯協議会新家支部	1,400,000	1,120,000
2524	地域防犯活動推進のための青パトの購入		東高井田防犯青色パトロール隊	1,741,731	1,290,000
2525	地域防犯活動推進のための青パトの購入		長栄寺防犯青色パトロール隊	1,741,731	1,290,000
2526	地域防犯活動推進のための青パトの購入		長瀬東青色パトロール隊	1,815,000	1,300,000
2527	地域防犯活動推進のための青パトの購入		宮北地区子ども見守り隊	1,672,887	1,300,000
2528	地域防犯活動推進のための青パトの購入		おおつ野町青色防犯パトロール隊	1,920,000	1,300,000
2529	地域防犯活動推進のための青パトの購入		宮下自治会	1,561,850	1,240,000
2530	地域防犯活動推進のための青パトの購入		日置江地域防犯パトロール連絡協議会	1,525,860	1,200,000
2531	地域防犯活動推進のための青パトの購入		三輪南地区の安全を守る会	1,630,000	1,300,000
2532	地域防犯活動推進のための青パトの購入		善導寺安全パトロール隊	1,350,000	1,040,000
2533	地域防犯活動推進のための青パトの購入		黒石団地区防犯パトロール隊	1,630,000	1,300,000
2534	地域防犯活動推進のための青パトの購入		下鶴間連合自治会	1,517,105	1,200,000
2535	地域防犯活動推進のための青パトの購入		日南地区防犯協会	12,638,722	10,080,000
2536	地域防犯活動推進のための青パトの購入		中央林間西自治会	1,694,000	1,300,000
2537	地域防犯活動推進のための青パトの購入		牟礼北校区青少年健全育成連絡協議会	1,571,756	1,250,000
2538	地域防犯活動推進のための青パトの購入		清和台自治会	1,450,000	1,000,000
2539	地域防犯活動推進のための青パトの購入		中央林間内山自治会	1,030,000	820,000
2540	地域防犯活動推進のための青パトの購入		西牟田校区子ども安全パトロール隊	1,600,000	1,280,000
	23件 23団体		金額合計	47,300,642	36,430,000

事業一覧（国際関係）

単位：円

	事業名	団体種別	実施団体名	事業費総額	助成金額
ネットワーク構築	2541	アメリカ・カナダ大学連合日本研究センター日本財団フェローシップ	Inter-University Center for Japanese Language Studies (IUC)	36,000,000	36,000,000
	2542	西アジア北アフリカ地域フォーラム	Jordan Royal Scientific Society	47,500,000	51,440,000
	2543	アジア研究基金日韓シンポジウムの開催	(財) Asia Research Fund	7,545,620	6,030,000
	2544	現代日本文学の英文作品集の出版・寄贈事業	A Public Space	5,250,000	4,723,500
	2545	中央アジア出身のトルコ留学生のための奨学金支給及び日本理解促進事業	Japan Turkey Central Asia Friendship Association	45,714,270	40,136,430
	2546	平和大学における平和構築のアジア人専門家の育成	(学) University for Peace	182,066,850	169,437,796
	2547	北京大学による国際関係学の拠点作りと人材育成	School of International Studies, Peking University	52,029,000	52,029,000
	2548	世界の海洋秩序の発展に向けた人づくり事業(2014-2015期)	United Nations	112,471,695	104,845,043
	2549	メコン地域女性社会起業家セミナーの開催	Association for The Promotion of The Status of Women	8,389,500	8,070,699
	2550	日本人シニアボランティア技術者の海外派遣	技能ボランティア海外派遣協会	175,000,000	165,000,000
	2551	フィリピン残留日本人2世の戸籍回復支援	(特) フィリピン日系人リーガルサポートセンター	40,654,000	33,292,000
	2552	日英知的対話イニシアチブ	Great Britain-Sasakawa Foundation	46,563,520	51,248,010
	2553	英国における日本研究奨学金プロジェクト	Great Britain-Sasakawa Foundation	48,800,000	53,713,550
	2554	現代日本理解促進のための翻訳者育成・翻訳出版推進事業	British Centre for Literary Translation, University of East Anglia	9,680,000	10,632,875
	2555	パラオ共和国に対する海外協力援助事業(災害援助)の実施	日本財団	1,352,000	1,352,000
	2556	国際海事大学連合の活動推進：人材育成(2014-2015期)	International Association of Maritime Universities	50,400,000	49,492,800
	2557	国際海事大学連合の活動推進：ネットワーク構築(2014-2015期)	International Association of Maritime Universities	61,000,000	61,000,000
	2558	海図・水路図分野の国際的人材育成プログラム(第1期:2014-2017期)	International Hydrographic Organization	139,995,660	142,985,567
	2559	世界的な海事社会科学の専門家育成のための奨学金プロジェクト(2014-2015期)	Seafarers International Research Centre, School of Social Sciences, Cardiff University	56,100,000	58,911,800
	2560	発展途上国の海事・海洋法関係者に対する奨学金プロジェクト(2014-2015期)	International Maritime Law Institute	48,300,000	49,331,550

	事業名	団体種別	実施団体名	事業費総額	助成金額
2561	日本財団寄附講座の設置(2014-2015期)		International Maritime Law Institute	9,240,000	9,437,340
2562	国際海洋紛争解決を扱う専門家の育成(2014-2015期)		International Tribunal for the Law of the Sea	32,200,000	32,887,700
2563	日本財団寄附講座の設置(2014-2015期)		World Maritime University	69,197,205	67,951,655
2564	海洋観測研究所の連携体制を利用した専門家の育成と国際共同研究の促進(2014-2015期)		Partnership for Observation of the Global Oceans	52,500,000	51,555,000
2565	NF-GEBCO Fellowship Program(2014-2015期)		GEBCO Guiding Committee	63,000,000	61,866,000
2566	ネレウス・プログラム(第2期: 2014-2017期)		The University of British Columbia	503,884,500	494,814,579
2567	日系人に対する日本留学の機会の提供	(財)	海外日系人協会	120,787,423	98,748,000
2568	日本財団アジア・フェローシップ(APIフェローシップ)の推進		Institute of Asian Studies, Chulalongkorn University	184,980,285	177,111,713
2569	ミャンマー7州の地方行政官を対象とした研修プログラムの実施		Lee Kuan Yew School of Public Policy, National University of Singapore	31,498,635	28,414,082
	29件 26団体		金額合計	2,242,100,163	2,172,458,689

単位:円

	事業名	団体種別	実施団体名	事業費総額	助成金額
BHN充足	2570	アジアにおける視覚障害学生の高 等教育支援プロジェクト	International Council for Education of People with Visual Impairment	38,223,990	26,099,164
	2571	アジア義肢装具士養成学校ネット ワーク(APOS)の戦略的運営	Cambodian School of Prosthetics and Orthotics	5,827,500	5,374,065
	2572	アジア太平洋における手話言語学 の普及および手話辞書の作成	Chinese University of Hong Kong	100,118,550	70,800,866
	2573	第五回ASEAN伝統医療国際会議 の開催	Department of Traditional Medicine, Ministry of Health, Myanmar	21,000,000	19,660,000
	2574	ミャンマー伝統医療普及プロジェ クトの推進	Department of Traditional Medicine, Ministry of Health, Myanmar	30,712,500	23,442,324
	2575	ベトナムにおける障害者の自立生 活支援プロジェクト	Disabled Peoples International Asia Pacific Regional Council	21,000,000	21,000,000
	2576	カンボジアにおける教育の質向上 事業	Education Support Center "KIZUNA"	73,090,500	57,720,363
	2577	ブラジルにおけるハンセン病無料 電話/インターネット相談サービス の提供	Morhan (Movimento de Reintegracao das pessoas Atingidas pela Hanseniose)	15,960,000	15,770,000
	2578	視覚障害者がコンピューターにア クセスしやすい環境の促進	NV Access	17,850,000	16,161,600

	事業名	団体種別	実施団体名	事業費総額	助成金額
2579	ASEAN地域を対象にした聴覚障害者の中等教育環境整備のための国際ネットワークの推進		National Technical Institute for the Deaf (NTID), Rochester Institute of Technology (RIT)	134,446,200	83,767,254
2580	障害者と防災に関するアジア太平洋地域会議の開催		Rehabilitation International	24,150,000	23,862,500
2581	ミャンマー シャン州における学校建設を通じた地域開発事業		Saetanar	142,039,170	101,675,000
2582	SG2000農業プロジェクトの推進		Sasakawa Africa Association	925,262,000	640,055,000
2583	笹川アフリカ農業普及教育プログラム		Sasakawa Africa Fund for Extension Education(SAFE)	249,375,000	239,898,750
2584	インドネシアにおける手話言語学の普及		University of Indonesia	10,938,270	10,505,040
2585	モンゴル伝統医療普及プロジェクト		Vansemeruu-Mongolia	19,636,890	18,303,560
2586	ハンセン病制圧プロジェクトの推進		World Health Organization	268,886,625	238,625,000
2587	インドにおける障害者インクルーシブビジネスモデルの促進		Trash to Cash	9,030,000	8,867,460
2588	アジアの僻地における小学校建設	(特)	アジア教育友好協会	103,100,000	31,600,000
2589	第1回アジア・太平洋における障害者への取組推進ビジネス顕彰式典の実施		Economic and Social Commission for Asia and the Pacific (ESCAP)	11,271,750	8,818,173
2590	ミャンマーエーヤワディ地域における地域参加型学校建設・運営事業	(特)	Association for Rengein Tanjo-ji International Cooperation	74,470,500	74,055,033
2591	ミャンマー義肢装具士養成学校の校舎建設及び施設整備		Exceed	90,250,000	66,872,000
2592	カンボジアの障害者に対する高等教育の普及		Exceed	9,660,000	8,656,602
2593	スリランカ北部東部における義肢装具クリニックの運営		Exceed	21,000,000	19,366,000
2594	ミャンマーにおける義肢装具士養成プログラムの推進		Exceed	44,353,260	42,666,624
2595	ミャンマーにおける義肢装具サービスの提供(ヤンゴン)		Exceed	49,698,600	28,949,466
2596	カンボジアにおける障害者ビジネスインキュベーションセンターの設立・運営		Exceed	4,725,000	4,545,450
2597	フィリピンにおける義肢装具士養成プログラムの推進		Exceed	147,630,000	122,916,000
2598	カンボジア伝統陶器復興プロジェクト		カンボジア伝統陶器プロジェクト	13,030,260	13,030,200

	事業名	団体種別	実施団体名	事業費総額	助成金額
2599	カンボジア伝統医療師協会による 人材育成と知識の集約		Cambodian Traditional Healers Association	8,243,550	7,683,580
2600	聴覚障害奨学生フォローアップ事業: ケニアのろう教育現場におけるケニア 手話の普及・啓発活動の実施		The Kenya National Association of the Deaf (KNAD)	4,147,500	4,063,760
2601	障害と開発」国連ハイレベル会合公 式文書マルチメディア化による情報 アクセシビリティ啓発活動の実施	(特)支援	技術開発機構	7,984,076	7,931,000
2602	インドネシアにおける義肢装具士 養成プログラムの推進		Jakarta School of Prosthetics and Orthotics	142,747,815	131,640,385
2603	スリランカにおける義肢装具士養 成プログラムの推進		Sri Lanka School of Prosthetics and Orthotics	55,650,000	51,319,900
2604	聴覚障害者による和太鼓チーム のミャンマーへの派遣	(公財)	日本太鼓財団	9,800,000	9,800,000
2605	日本財団聴覚障害者海外奨学金 事業		日本ASL協会	46,530,170	46,530,000
2606	アジアの留学生を対象とした義肢 装具士養成学士号プログラムの 推進		Faculty of Medicine Siriraj Hospital, Mahidol University	109,677,215	108,651,568
2607	ミャンマー ラカイン州における学 校建設事業	(特)	ブリッジ エーシア ジャパン	167,661,795	156,955,610
2608	ベトナムにおける障害者ビジネス への小規模ファイナンスの提供		Vietnam Bank for Social Policies	20,954,955	20,626,305
2609	ミャンマー視覚障害者マッサージ 師教育事業の実施準備		Myanmar Traditional Medicine Development Association preparatory committee	8,662,500	8,450,475
2610	ミャンマー障害当事者リーダー研 修と障害者・自助グループの設立		Myanmar Independent Living Initiative (Myanmar-ILI)	15,821,925	15,813,000
2611	ミャンマーにおける障害者芸術祭 の開催		Myanmar Independent Living Initiative (Myanmar-ILI)	47,354,685	46,185,687
2612	ミャンマーにおける障害者ビジネ スインキュベーションセンターの設 立・運営		Myanmar Independent Living Initiative (Myanmar-ILI)	9,828,210	9,587,448
2613	タイ国におけるミャンマーからの難 民及び国内避難民に対する保健 サービス支援		Mae Tao Clinic	17,025,400	9,165,940
2614	ミャンマーカイン州薬草栽培支援 事業		Kayin State Government, the Union of the Republic of Myanmar	15,200,000	12,780,450
2615	ミャンマー少数民族地域でのモバ イルクリニック		Myanmar Medical Association	107,415,000	100,131,240
2616	ミャンマーに対する中古福祉車両 の寄贈		Myanmar Medical Association	32,000,000	32,000,000
2617	ミャンマー伝統医療置き薬エバ リュエーション事業		Myanmar Medical Association	0	0
2618	ミャンマー伝統医療置き薬エバ リュエーション事業		Myanmar Medical Association	0	0
	48件 37団体		金額合計	3,503,441,361	2,822,379,842