

# 2012年度事業報告書

自 2012年4月 1日  
至 2013年3月31日

公益財団法人 日本財団

# 目 次

第 1. 現況及び概要	1
1. 事業内容	1
2. 所在地	1
3. 基本財産の額	1
4. 役員の定数、氏名、役職、任期及び経歴	1
5. 職員の定数及び前事業年度からの増減	1
6. 沿革	2
7. 設置に係る根拠法及び行政庁	3
8. 船舶等振興機関指定に係る根拠法及び監督官庁	3
第 2. 管理業務	4
1. 役員及び評議員の選任	4
2. 会議	4
3. 事務局	21
4. 認可事項	21
5. 承認事項	21
6. 届出事項	21
7. 登記事項	22
第 3. 事業の実施状況	23
1. 助成事業	23
2. 海外協力援助事業	23
3. 国内協力援助事業	24
4. 情報公開事業	24
5. 調査研究事業	24
6. 寄付文化醸成事業	24
7. 貸付事業	25
第 4. 対処すべき課題	26

# 2012年度事業報告書

## 第 1. 現況及び概要

### 1. 事業内容

#### (1) 目的

国利民福を希求し民を主体とした公益の増進を牽引する見地から、国内外において、海洋・船舶に関する事業並びに海難防止に関する事業その他の海事に関する事業の振興に寄与することにより海に囲まれた我が国の発展に資し、あわせて社会福祉・教育・文化・観光・体育その他の公益の増進を目的とする事業の振興に資することを目的とする。

#### (2) 業務の範囲

- 1) モーターボート競走法（昭和26年法律第242号）第25条第1項の規定による交付金の受け入れを行う。
- 2) 次に掲げる事業及びこれらの事業の振興を目的とする事業を助成することその他の次に掲げる事業の振興を図るための事業の実施。
  - ① 海洋・船舶に関する事業及び海難防止に関する事業その他の海事に関する事業。
  - ② 社会福祉・教育・文化・観光・体育その他の公益の増進を目的とする事業。
- 3) 船舶、船舶用機関及び船舶用品の製造に関する事業の振興に必要な資金の融通のため、金融機関に対し、資金の貸付を行う。

### 2. 所在地

東京都港区赤坂1丁目2番2号

TEL：03-6229-5111

### 3. 基本財産の額（円）

2012年度	2011年度	増減
28,819,536,650	28,815,147,635	4,389,015

（政府からの出捐金はなし）

### 4. 役員の定数、氏名、役職、任期及び経歴

第2. 管理業務の1. 役員、評議員及びアドバイザー会議委員の選任 を参照

### 5. 職員の定数及び前事業年度からの増減

第2. 管理業務の3. 事務局 を参照

## 6. 沿革

1951年6月、モーターボートの製造に関する事業の振興、海事思想の普及宣伝と観光事業の振興に寄与するとともに、地方財政の改善を図るために行うモーターボート競走に関する法律としてモーターボート競走法が制定された。

同年11月には、競走の公正かつ円滑な実施を図ることを目的として社団法人全国モーターボート競走会連合会（以下「連合会」という。）が設立され、1954年からは売上金の3%を国庫に納付していたものが、連合会に納入されることに改められ、モーターボート等の製造事業の振興等のための貸付及び補助に使用されることになった。

更に、1957年の法改正により連合会納入金制度は同法に取り入れられ、振興事業の対象に、モーターボートのみならず、船舶用機関及び船舶用品の製造に関する事業並びに海難防止事業も加えられた。

1959年の法改正では、振興事業の範囲が造船事業にまで拡大され、このような業務の拡大に対処するため、これまで連合会が行ってきた振興事業のうち、貸付を除く造船関係事業の振興並びに海難防止事業の振興を担当する機関として、新たに財団法人日本船舶工業振興会が設立された。

1962年の法改正により、同年10月、財団法人日本船舶振興会（以下「財団」という。）が設立され、それまで日本船舶工業振興会及び連合会が行ってきた振興事業を継承し、造船関係事業、海難防止に関する事業及び海事思想の普及に関する事業、観光に関する事業のほか、新たに体育、文教、社会福祉その他の公益に関する事業の振興に関する業務を行うことになった。

2007年の法改正により、同年4月からは施行者の収益悪化改善のため財団への交付金率が物価水準に合わせ、3.3%から2.6%へ改められた。さらにその際の法改正において、同年10月からは従来財団が実施してきた振興事業の事業実施機関として、指定法人たる「船舶等振興機関」が新たに法律上位置づけられた。これに伴い、長年にわたり規制されていた特殊法人の枠組みから除外され、同年10月1日から「船舶等振興機関」として国土交通大臣の指定を受け業務を開始した。

2011年3月28日には公益財団法人としての認定を受け、4月1日からは公益財団法人日本財団と名称を変更し、新制度に基づく公益財団法人として事業を行うこととなった。同年3月の東日本大震災発生時には、財団はいち早く被災者への緊急支援を行い、その支援活動に対し多額の寄付が寄せられた。震災に伴う寄付意識の高まりを受け、財団は2012年度からの事業として寄付文化醸成事業の特定業務化を行った。

2012年10月1日、財団は設立50周年を迎え、別掲のとおり活動理念を整理するとともに、ロゴを一新した。新しい50年に向け、これまでの50年の間に培ってきた知識・経験を活かし、より一層の公益活動を推進すべく、決意を新たに、事業を実施している。

財団は設立以来、造船及び造船関連工業の技術の向上・品質性能の改善、輸出の振興、企業の合理化、設備の近代化などに寄与し、また、海洋の安全を確保するための諸施設の整備、調査研究、海技教育等の海難防止の振興に貢献してきている。

また、観光事業、スポーツ・文化・芸術活動、社会福祉事業、更には国際協力・国際親善に寄与する事業、ボランティア活動団体への支援事業を行うとともに、これまでに東京オリンピック、大阪万博、国際花と緑の博覧会、リスボン国際博覧会、ハノーバー国際博覧会、長野オリンピック、愛知万博などの国家的な事業に協力してきている。

7. 設置に係る根拠法及び行政庁

一般社団法人及び一般財団法人に関する法律（平成18年法律第48号）

内閣府

8. 船舶等振興機関指定に係る根拠法及び監督官庁

モーターボート競走法（昭和26年法律第242号）

国土交通省

<別掲>

活動理念

痛みも、希望も、未来も、共に。

Share the pain. Share the hope. Share the future.

一つの地球に生きる、一つの家族として。

人の痛みや苦しみを誰もが共にし、

「みんなが、みんなを支える社会」を日本財団はめざします。

市民。企業。NPO。政府。国際機関。

世界中のあらゆるネットワークに働きかけます。

知識・経験・人材をつなぎ、

ひとりひとりが自分にできることで社会を変える、

ソーシャルイノベーションの輪をひろげていきます。

## 第 2. 管 理 業 務

### 1. 役員、評議員及びアドバイザリー会議委員の選任

本年度における役員（理事及び監事）、評議員及びアドバイザリー会議委員の選任については、次のとおりである。

#### (1) 役 員

本年度においては、役員の選任はなかった。

この結果、2013年3月31日現在における役員は、理事7名（うち会長1名、理事長1名、常務理事5名）、監事3名（うち常勤2名）である。

＜別表(1)役員名簿参照＞

#### (2) 評議員

2012年12月18日に評議員米長邦雄氏が逝去されたことに伴い、評議員の構成員変更を行った。

この結果、2013年3月31日現在における評議員は8名である。

＜別表(2)評議員名簿参照＞

#### (3) アドバイザリー会議委員

2012年6月12日付でアドバイザリー会議委員福永達夫氏よりアドバイザリー会議委員辞任届の提出があり、同日付で退任した。

この結果、2012年3月31日現在におけるアドバイザリー会議委員は8名である。

＜別表(3)アドバイザリー会議委員名簿参照＞

## 2. 会 議

### (1) 理事会

本年度における理事会は、次のとおり第34回から第73回までの40回開催した。

#### 1) 第34回理事会

(イ) 開催日時： 2012年4月3日（火）午前10時

(ロ) 開催場所： 日本財団ビル7階理事会室

(ハ) 決議事項：

第1号議案 随意契約の締結について

第2号議案 2011年度収支予算の変更について

第3号議案 固定資産の取得について

第4号議案 役員報酬規程第5条第3項に基づく常勤理事の報酬額の決定について

第5号議案 寄付文化醸成プロジェクト寄付先の決定について

(二) 報告事項 :

報告事項 1 簿記資格取得状況について

報告事項 2 2012年度新聞広告に関する入札結果について

報告事項 3 海外出張報告について

2) 第35回理事会

(イ) 開催日時 : 2012年4月10日(火) 午前10時

(ロ) 開催場所 : 日本財団ビル7階理事会室

(ハ) 決議事項 :

第1号議案 随意契約の締結について

(二) 報告事項 :

報告事項 1 春の交流会2012実施報告について

報告事項 2 CAMPAN事業の報告について

報告事項 3 海外出張報告について

報告事項 4 1~3等級2011年度下期評価スケジュールについて

3) 第36回理事会

(イ) 開催日時 : 2012年4月17日(火) 午前10時

(ロ) 開催場所 : 日本財団ビル7階理事会室

(ハ) 決議事項 :

第1号議案 随意契約の締結について

第2号議案 年度内募集事業の決定について

第3号議案 災害支援に係る事業の決定について

第4号議案 2012年度福祉車両の価格について

第5号議案 特定寄付金の募集について

第6号議案 2011年度管理費の予算変更について

(二) 報告事項 :

報告事項 1 随意契約の報告について(1-3月分)

報告事項 2 時間外勤務分析報告について(1-3月分)

報告事項 3 海外出張報告について

4) 第37回理事会

(イ) 開催日時 : 2012年5月1日(火) 午前10時

(ロ) 開催場所 : 日本財団ビル7階理事会室

(ハ) 決議事項 :

第1号議案 随意契約の締結について

第2号議案 年度内募集事業の決定について

第3号議案 国内協力援助事業の実施について

(二) 報告事項 :

報告事項 1 海外出張報告について

5) 第38回理事会

(イ) 開催日時： 2012年5月8日(火) 午前10時

(ロ) 開催場所： 日本財団ビル7階理事会室

(ハ) 決議事項：

第1号議案 随意契約の締結について

第2号議案 年度内募集事業の決定について

第3号議案 国内協力援助事業の決定について

第4号議案 2012年度収支予算の変更について

(ニ) 報告事項：

報告事項 1 海外出張報告について

6) 第39回理事会

(イ) 開催日時： 2012年5月15日(火) 午前10時

(ロ) 開催場所： 日本財団ビル7階理事会室

(ハ) 決議事項：

第1号議案 随意契約の締結について

第2号議案 寄付金事業(支援事業)の決定について

第3号議案 2012年度収支予算の変更について

第4号議案 第4回評議員会における議事次第について

第5号議案 第4回評議員会における各グループ報告について

(ニ) 報告事項：

報告事項 1 海外出張報告について

7) 第40回理事会

(イ) 開催日時： 2012年5月22日(火) 午前10時

(ロ) 開催場所： 日本財団ビル7階理事会室

(ハ) 決議事項：

第1号議案 随意契約の締結について

第2号議案 年度内募集事業の決定について

(ニ) 報告事項：

報告事項 1 海外出張報告について

8) 第41回理事会

(イ) 開催日時： 2012年5月25日(火) 午前9時30分

(ロ) 開催場所： 日本財団ビル7階理事会室

(ハ) 決議事項：

第1号議案 2011年度事業報告について

第2号議案 2011年度決算について



第3号議案 第4回評議員会提出議案について

第4号議案 チーム編成について

(二) 報告事項 :

報告事項1 海外出張報告について

9) 第42回理事会

(イ) 開催日時 : 2012年6月12日(火) 午前9時

(ロ) 開催場所 : 日本財団ビル7階理事会室

(ハ) 決議事項 :

第1号議案 随意契約の締結について

第2号議案 年度内募集事業の決定について

第3号議案 寄付金事業(支援事業)の決定について

第4号議案 造船関係事業 第1回運転資金貸付について

第5号議案 特定寄付金の受け入れに伴う契約締結について

第6号議案 「寄付文化醸成プロジェクト」寄付先の決定について

(ニ) 報告事項 :

報告事項1 2012年度役付職員活動計画スケジュールについて

報告事項2 日本財団50年史の制作について

報告事項3 造船関係貸付事業の設備資金融資対象範囲の変更について

報告事項4 海外出張報告について

10) 第43回理事会

(イ) 開催日時 : 2012年6月26日(火) 午前10時

(ロ) 開催場所 : 日本財団ビル7階理事会室

(ハ) 決議事項 :

第1号議案 随意契約の締結について

第2号議案 寄付金事業(支援事業)の決定について

第3号議案 2011年度決算の寄付金関係の修正について

(ニ) 報告事項 :

報告事項1 海外出張報告について

11) 第44回理事会

(イ) 開催日時 : 2012年7月3日(火) 午前10時

(ロ) 開催場所 : 日本財団ビル7階理事会室

(ハ) 決議事項 :

第1号議案 随意契約の締結について

(ニ) 報告事項 :

報告事項1 語り場プロジェクト「自立困難な高齢者・障害者の再犯防ぐプロジェクト」の実施について

報告事項2 海外出張報告について

12) 第45回理事会

(イ) 開催日時： 2012年7月10日(火) 午前10時

(ロ) 開催場所： 日本財団ビル7階理事会室

(ハ) 決議事項：

第1号議案： 随意契約の締結について

第2号議案： 寄付金事業(支援事業)の決定について

第3号議案： 年度内募集事業の決定について

(ニ) 報告事項：

報告事項1： 東京電力債の見通しと運用方針抵触時の判断基準について

報告事項2： 海外出張報告について

13) 第46回理事会

(イ) 開催日時： 2012年7月17日(火) 午前10時

(ロ) 開催場所： 日本財団ビル7階理事会室

(ハ) 決議事項：

第1号議案 年度内募集事業の決定について

(ニ) 報告事項：

報告事項1 簿記資格の取得状況について

報告事項2 随意契約の締結について(4月~6月)

報告事項3 海外出張報告について

14) 第47回理事会

(イ) 開催日時： 2012年7月24日(火) 午前10時

(ロ) 開催場所： 日本財団ビル7階理事会室

(ハ) 決議事項：

第1号議案 随意契約の締結について

第2号議案 年度内募集事業の決定について

第3号議案 造船関係事業 第1回設備資金貸付について

第4号議案 寄付金事業(支援事業)の決定について

第5号議案 海外協力援助事業の決定について

第6号議案 大山寮改修工事に関する一般競争入札の実施について

(ニ) 報告事項：

報告事項1 今後の理事会等スケジュールについて

報告事項2 海外出張報告について

15) 第48回理事会

(イ) 開催日時： 2012年8月9日(木) 午前10時

(ロ) 開催場所： 日本財団ビル7階理事会室

(ハ) 決議事項：

第1号議案 随意契約の締結について

第2号議案 寄付金事業（自主事業）の実施について

第3号議案 寄付金事業（支援事業）の決定について

(二) 報告事項：

報告事項1 海外出張報告について

16) 第49回理事会

(イ) 開催日時： 2012年9月4日（火）午前10時

(ロ) 開催場所： 日本財団ビル7階理事会室

(ハ) 決議事項：

第1号議案 随意契約の締結について

第2号議案 国内協力援助事業の決定について

第3号議案 第4回アドバイザー会議の提出次第について

第4号議案 第4回アドバイザー会議における各グループ発表について

(二) 報告事項：

報告事項1 海外出張報告について

17) 第50回理事会

(イ) 開催日時： 2012年9月11日（火）午前10時

(ロ) 開催場所： 日本財団ビル7階理事会室

(ハ) 決議事項：

第1号議案 随意契約の締結について

第2号議案 寄付金事業（自主事業）の実施について

第3号議案 寄付金事業（支援事業）の決定について

第4号議案 日本財団ロゴマークの変更について

第5号議案 第4回アドバイザー会議の提出議案について

(二) 報告事項：

報告事項1 海外出張報告について

18) 第51回理事会

(イ) 開催日時： 2012年9月14日（金）午前10時

(ロ) 開催場所： 日本財団ビル7階理事会室

(ハ) 決議事項：

第1号議案 随意契約の締結について

第2号議案 寄付金事業（自主事業）の実施について

第3号議案 寄付金事業（支援事業）の決定について

第4号議案 2011年度2号交付金に係る助成金の交付決定の取り消しについて

第5号議案 管理費支出の予算変更について

第6号議案 2013年度助成基準について

(二) 報告事項：

報告事項1 海外出張報告について

19) 第52回理事会

(イ) 開催日時： 2012年9月18日(火) 午前10時

(ロ) 開催場所： 日本財団ビル7階理事会室

(ハ) 決議事項：

第1号議案 随意契約の締結について

第2号議案 年度内募集事業の決定について

第3号議案 国内協力援助事業の決定について

(ニ) 報告事項：

報告事項1 海外出張報告について

20) 第53回理事会

(イ) 開催日時： 2012年9月25日(火) 午前10時

(ロ) 開催場所： 日本財団ビル7階理事会室

(ハ) 決議事項：

第1号議案 随意契約の締結について

第2号議案 寄付金事業(支援事業)の決定について

第3号議案 通勤手当支給規則の改正及び自転車通勤規則の制定について

(ニ) 報告事項：

報告事項1 一般競争入札の結果について

報告事項2 海外出張報告について

21) 第54回理事会

(イ) 開催日時： 2012年10月9日(火) 午前9時30分

(ロ) 開催場所： 日本財団ビル7階理事会室

(ハ) 決議事項：

第1号議案 随意契約の締結について

第2号議案 寄付金事業(自主事業)の実施について

第3号議案 海外協力援助事業の決定について

第4号議案 チーム編成について

(ニ) 報告事項：

報告事項1 海外出張報告について

22) 第55回理事会

(イ) 開催日時： 2012年10月16日(火) 午前9時30分

(ロ) 開催場所： 日本財団ビル7階理事会室

(ハ) 決議事項：

第1号議案 随意契約の締結について

第2号議案 年度内募集事業の決定について

(ニ) 報告事項：

報告事項1 随意契約の締結について(7月~9月)

- 報告事項 2 2013 年度予算編成スケジュールについて
- 報告事項 3 一般職員（1～3 等級）上期評価スケジュールについて
- 報告事項 4 海外出張報告について

23) 第 5 6 回理事会

- (イ) 開催日時： 2012 年 10 月 29 日（月）午後 1 時
- (ロ) 開催場所： 日本財団ビル 7 階理事会室
- (ハ) 決議事項：
  - 第 1 号議案 随意契約の締結について
  - 第 2 号議案 寄付金事業（支援事業）の決定について
  - 第 3 号議案 固定資産の除却について
- (ニ) 報告事項：
  - 報告事項 1 2012 年度海外採用実施状況報告
  - 報告事項 2 海外出張報告について

24) 第 5 7 回理事会

- (イ) 開催日時： 2012 年 11 月 6 日（火）午前 10 時
- (ロ) 開催場所： 日本財団ビル 7 階理事会室
- (ハ) 決議事項：
  - 第 1 号議案 随意契約の締結について
  - 第 2 号議案 造船関係事業第 2 回運転資金貸付について
  - 第 3 号議案 預保支援事業の実施及び協定書の締結について
  - 第 4 号議案 会計監査人の報酬額の決定について
- (ニ) 報告事項：
  - 報告事項 1 2012 年度時間外勤務分析報告（4～9 月）
  - 報告事項 2 海外出張報告について

25) 第 5 8 回理事会

- (イ) 開催日時： 2012 年 11 月 13 日（火）午前 10 時
- (ロ) 開催場所： 日本財団ビル 7 階理事会室
- (ハ) 決議事項：
  - 第 1 号議案 随意契約の締結について
  - 第 2 号議案 年度内募集事業の決定について
- (ニ) 報告事項：
  - 報告事項 1 海外出張報告について

26) 第 5 9 回理事会

- (イ) 開催日時： 2012 年 11 月 20 日（火）午前 10 時
- (ロ) 開催場所： 日本財団ビル 7 階理事会室

- (A) 決議事項：  
第1号議案 随意契約の締結について  
第2号議案 寄付金事業（支援事業）の決定について  
第3号議案 第5回アドバイザリー会議及び第5回評議員会の議事次第について  
第4号議案 第5回アドバイザリー会議及び第5回評議員会における各グループ報告について
- (二) 報告事項：  
報告事項1 2013年度助成事業申請状況の報告について  
報告事項2 海外出張報告について

27) 第60回理事会

- (イ) 開催日時： 2012年12月4日（火）午前10時  
(ロ) 開催場所： 日本財団ビル7階理事会室  
(A) 決議事項：  
第1号議案 随意契約の締結について  
第2号議案 年度内募集事業の決定について  
第3号議案 2号交付金に係る助成金の交付決定の取り消しについて  
第4号議案 海外協力援助事業の決定について  
第5号議案 管理費支出の予算変更について  
第6号議案 2013年度事業計画及び収支予算作成の基本方針について  
【第5回アドバイザリー会議及び第5回評議員会 報告事項】  
第7号議案 2013年度助成事業の審査方針について  
【第5回アドバイザリー会議及び第5回評議員会 報告事項】  
第8号議案 第5回アドバイザリー会議及び第5回評議員会提出議案について

28) 第61回理事会

- (イ) 開催日時： 2012年12月11日（火）午前10時  
(ロ) 開催場所： 日本財団ビル7階理事会室  
(A) 決議事項：  
第1号議案 随意契約の締結について  
第2号議案 2013年度事業計画及び収支予算作成の基本方針について  
第3号議案 2013年度助成事業の審査方針について  
第4号議案 船舶等振興業務規程（旅費規程）及び旅費額基準表等を定める達の一部改正について
- (二) 報告事項：  
報告事項1 海外出張報告について

29) 第62回理事会

- (イ) 開催日時： 2012年12月18日（火）午前10時  
(ロ) 開催場所： 日本財団ビル7階理事会室

- (A) 決議事項：  
第1号議案 随意契約の締結について  
第2号議案 国内協力援助事業の決定について  
第3号議案 預保納付金支援支出金に係る事業規則（達）の制定について  
第4号議案 収支予算の変更について
- (二) 報告事項：  
報告事項1 海外出張報告について

30) 第63回理事会

- (イ) 開催日時： 2012年12月25日（火）午前10時  
(ロ) 開催場所： 日本財団ビル7階理事会室
- (A) 決議事項：  
第1号議案 随意契約の締結について  
第2号議案 寄付金事業（自主事業）の実施について  
第3号議案 年度内募集事業の決定について  
第4号議案 2号交付金に係る助成金の交付決定の取消について  
第5号議案 ハタチ基金の今後の取り扱いについて  
第6号議案 海外赴任者（長期出張者）の旅費等の取り扱いについて
- (二) 報告事項：  
報告事項1 企業から寄付金を受けて実施する事業に係る業務管理費等の取扱いについて  
報告事項2 寄付文化醸成プロジェクト「夢の貯金箱」に対する「パラリンアートレンタル」による寄付集めの実施、及び協定の締結について  
報告事項3 海外出張について

31) 第64回理事会

- (イ) 開催日時： 2013年1月8日（火）午前9時  
(ロ) 開催場所： 日本財団ビル7階理事会室
- (A) 決議事項：  
第1号議案 随意契約の締結について
- (二) 報告事項：  
報告事項1 簿記資格の取得状況について  
報告事項2 海外出張報告について

32) 第65回理事会

- (イ) 開催日時： 2013年1月15日（火）午前10時  
(ロ) 開催場所： 日本財団ビル7階理事会室
- (A) 決議事項：  
第1号議案 随意契約の締結について  
第2号議案 第6回アドバイザー会議の議事次第について

第3号議案 第6回アドバイザー会議における各グループ報告について

(二) 報告事項：

報告事項1 随意契約の締結について（10月～12月）

報告事項2 海外出張報告について

33) 第66回理事会

(イ) 開催日時： 2013年1月17日（木）午前10時

(ロ) 開催場所： 日本財団ビル7階理事会室

(ハ) 決議事項：

第1号議案 随意契約の締結について

第2号議案 2013年度雑誌広告に関する指名競争入札実施について

第3号議案 第6回アドバイザー会議の提出議案について

(二) 報告事項：

報告事項1 ICカード（職員証）の紛失による再発行に係る費用負担について

報告事項2 海外出張報告について

34) 第67回理事会

(イ) 開催日時： 2013年1月29日（火）午前10時

(ロ) 開催場所： 日本財団ビル7階理事会室

(ハ) 決議事項：

第1号議案 随意契約の締結について

第2号議案 年度内募集事業の決定について

第3号議案 管理費及び事業管理費支出の予算変更について

第4号議案 未来を変えるデザイン展 出展企業からの分担金受領について

(二) 報告事項：

報告事項1 海外出張報告について

35) 第68回理事会

(イ) 開催日時： 2013年2月5日（火）午前10時

(ロ) 開催場所： 日本財団ビル7階理事会室

(ハ) 決議事項：

第1号議案 随意契約の締結について

第2号議案 年度内募集事業の決定について

第3号議案 寄付金事業（支援事業）の決定について

第4号議案 海外協力援助事業の決定について

第5号議案 国内協力援助事業の決定について

第6号議案 造船関係事業 第2回設備資金貸付について

第7号議案 第6回評議員会における議事次第について

第8号議案 第6回評議員会における各グループ発表について



- (二) 報告事項：
  - 報告事項 1 2012 年度海外採用 選考結果について
  - 報告事項 2 海外出張報告について

36) 第 69 回理事会

- (イ) 開催日時： 2013 年 2 月 25 日 (月) 午後 4 時
- (ロ) 開催場所： 日本財団ビル 7 階理事会室
- (ハ) 決議事項：
  - 第 1 号議案 随意契約の締結について
  - 第 2 号議案 船舶等振興業務規程 (経理規程) の改正について
  - 第 3 号議案 定款の変更について
  - 第 4 号議案 収支予算の変更について
  - 第 5 号議案 第 6 回評議員会における提出議案について
- (ニ) 報告事項：
  - 報告事項 1 2013 年度雑誌広告指名競争入札の結果について
  - 報告事項 2 「職親」プロジェクトの実施について
  - 報告事項 3 海外出張報告について

37) 第 70 回理事会

- (イ) 開催日時： 2013 年 2 月 27 日 (水) 午後 2 時
- (ロ) 開催場所： 日本財団ビル 7 階理事会室
- (ハ) 決議事項：
  - 第 1 号議案 随意契約の締結について
  - 第 2 号議案 年度内募集事業の決定について
  - 第 3 号議案 国内協力援助事業の決定について
  - 第 4 号議案 寄付金事業 (支援事業) の決定について
  - 第 5 号議案 2013 年度事業計画及び収支予算並びに国土交通大臣あて認可申請等について
- (ニ) 報告事項：
  - 報告事項 1 海外出張報告について

38) 第 71 回理事会

- (イ) 開催日時： 2013 年 3 月 5 日 (水) 午前 10 時
- (ロ) 開催場所： 日本財団ビル 7 階理事会室
- (ハ) 決議事項：
  - 第 1 号議案 随意契約の締結について
  - 第 2 号議案 国内協力援助事業の決定について
  - 第 3 号議案 海外協力援助事業の決定について
  - 第 4 号議案 寄付金事業 (支援事業) の決定について
  - 第 5 号議案 事業管理費支出の予算変更について

第6号議案 特殊勤務職員取扱規則の制定について

(二) 報告事項 :

報告事項1 「春の交流会 2013」の実施について

報告事項2 2013年度事業計画及び収支予算の認可申請に係る添付資料の一部事業名の変更について(2号交付金関係)

報告事項3 海外出張報告について

39) 第72回理事会

(イ) 開催日時 : 2013年3月19日(火)午前10時

(ロ) 開催場所 : 日本財団ビル7階理事会室

(ハ) 決議事項 :

第1号議案 随意契約の締結について

第2号議案 年度内募集事業の決定について

第3号議案 国内協力援助事業の決定について

第4号議案 寄付金事業(支援事業)の決定について

第5号議案 特定寄付金の募集について

第6号議案 預保納付金支援事業(奨学事業及び助成事業)の決定について

第7号議案 船舶等振興業務規程(固定資産取得基金、貸付基金、業務費平衡基金)の改正について

第8号議案 収支予算の変更について

第9号議案 有価証券及び金銭信託の保有目的について

第10号議案 再雇用に関する規則の改正について

第11号議案 チーム編成について(海洋グループ)

(二) 報告事項 :

報告事項1 育児・介護休業中の職員の財団業務従事について

報告事項2 海外出張報告について

40) 第73回理事会

(イ) 開催日時 : 2013年3月22日(金)午前10時30分

(ロ) 開催場所 : 日本財団ビル7階理事会室

(ハ) 決議事項 :

第1号議案 随意契約の締結について

第2号議案 アドバイザリー会議委員の選任について

第3号議案 寄付金事業(支援事業)の決定について

(二) 報告事項 :

報告事項1 海外出張報告について

(2) 評議員会

本年度における評議員会は、次のとおり第4回から第6回までの3回開催した。

1) 第4回評議員会

(イ) 開催日時： 2012年6月15日(月) 午前11時

(ロ) 開催場所： 日本財団ビル8階会議室

(ハ) 活動紹介：

- ① 東日本大震災における貢献者表彰式典
- ② 「振り込め詐欺救済法」に基づく預保納付金を用いた犯罪被害者等の支援に係る「担い手」について
- ③ アール・ブリュット支援事業
- ④ 世界の放射線専門家との直接対話集会

(ニ) 報告事項：

報告事項1 2011年度事業報告に関する件

報告事項2 2011年度決算に関する件

2) 第5回評議員会

(イ) 開催日時： 2012年12月12日(水) 午後4時

(ロ) 開催場所： 日本財団ビル8階会議室

(ハ) 活動紹介：

- ① 水産漁業の再生支援プロジェクト(宮城県女川町 カタールプロジェクト)
- ② ミクロネシア3国の海上保安能力強化支援プロジェクト  
～パラオでの「引渡式」の実施について～
- ③ 手話による教養大学
- ④ DVや家庭内暴力等に悩む社会的弱者に対する相談・支援活動
- ⑤ 東日本大震災の経験に基づく障害者支援に向けた提言および啓発
- ⑥ ミャンマー少数民族支援事業について

(ニ) 報告事項：

報告事項1 2013年度事業計画及び収支予算作成の基本方針に関する件

報告事項2 2013年度助成事業の審査方針に関する件

報告事項3 2012年度年度内募集事業等の執行状況について

3) 第6回評議員会

(イ) 開催日時： 2013年2月27日(水) 午前11時

(ロ) 開催場所： 日本財団ビル8階会議室

(ハ) 活動紹介：

- ① 日本財団ネレウスプログラム～東北被災地アウトリーチ(特別授業・漁業視察)～
- ② 青パトを通してつくる地域の安心・安全ネットワークの構築
- ③ 被災地における高校生等の自立支援プロジェクト  
(高校生がつくる いしのまきカフェ「<sup>カギ</sup>」<sup>カッコ</sup>)
- ④ ミャンマー平和構築支援事業
- ⑤ ハンセン病差別撤廃のための「グローバル・アピール2013」

(二) 報告事項 :

- 報告事項 1 2013年度事業計画及び収支予算に関する件
- 報告事項 2 2013年度評価対象事業及び外部評価法人の選定に関する件
- 報告事項 3 2012年度事業評価の報告に関する件
- 報告事項 4 2012年度年度内募集事業等の執行状況について

(3) アドバイザリー会議

本年度におけるアドバイザリー会議は、次のとおり第4回から第6回の3回開催した。

1) 第4回アドバイザリー会議

(イ) 開催日時 : 2012年9月13日(木) 午前11時

(ロ) 開催場所 : 日本財団ビル8階会議室

(ハ) 活動紹介 :

- ① ミクロネシア3国の海上保安能力強化支援プロジェクト
- ② 東日本大震災に関する海の分野の取り組み
- ③ 被災した鎮守の森再生に向けた植樹
- ④ キャンプ型小児ホスピス施設の整備
- ⑤ 会長の「ミャンマー少数民族福祉向上大使」就任に伴うミャンマー国支援方針について
- ⑥ ダライラマ師等のビデオメッセージによるハンセン病差別撤廃への取り組み

(ニ) 報告事項 :

- ① 2011年度事業報告及び決算について
- ② 2012年度事業計画及び収支予算について
- ③ 2011・2012年度年度内募集事業等の執行状況について
- ④ 2013年度におけるモーターボート競走法第45条第1項第2号及び第4号に掲げる事業の助成の基準について

2) 第5回アドバイザリー会議

(イ) 開催日時 : 2012年12月10日(月) 午前11時

(ロ) 開催場所 : 日本財団ビル8階会議室

(ハ) 活動紹介 :

- ① 水産漁業の再生支援プロジェクト(宮城県女川町 カタールプロジェクト)
- ② 手話による教養大学
- ③ DVや家庭内暴力等に悩む社会的弱者に対する相談・支援活動
- ④ 東日本大震災の経験に基づく障害者支援に向けた提言および啓発
- ⑤ ミャンマー少数民族支援事業について

(ニ) 報告事項 :

- ① 2013年度事業計画及び収支予算作成の基本方針について
- ② 2013年度助成事業の審査方針について
- ③ 2012年度年度内募集事業等の執行状況について

### 3) 第6回アドバイザー会議

(イ) 開催日時： 2013年1月25日(金) 午前11時

(ロ) 開催場所： 日本財団ビル8階会議室

(ハ) 活動紹介：

- ① 日本財団ネレウスプログラム～東北被災地アウトリーチ(特別授業・漁業視察)～
- ② 青パトを通してつくる地域の安心・安全ネットワークの構築
- ③ 被災地における高校生等の自立支援プロジェクト  
(高校生がつくる いしのまきカフェ「<sup>カギ</sup>」)
- ④ ミャンマー平和構築支援事業

(ニ) 報告事項：

- ① 2013年度助成事業計画原案について
- ② 2013年度評価対象事業及び外部評価法人の選定について
- ③ 2012年度事業評価結果について
- ④ 2012年度年度内募集事業等の執行状況について

### (4) 監事会

本年度における監事会は、次のとおり第5回から第8回の4回開催した。

#### 1) 第5回監事会

(イ) 開催日時： 2012年4月3日(火) 午前11時

(ロ) 開催場所： 日本財団ビル7階会議室

(ハ) 審議事項：

審議事項1 常勤監事の報酬額の決定に関する件

#### 2) 第6回監事会

(イ) 開催日時： 2012年8月28日(火) 午後4時

(ロ) 開催場所： 日本財団ビル7階会議室

(ハ) 報告事項：

報告事項1 記者会見の実施について

報告事項2 業務執行状況について(2012年1月～3月)

① 第3回評議員会

② 第3回アドバイザー会議

報告事項3 現・預金の実査結果について(2012年6月末日)

(ニ) 審議事項：

審議事項1 業務執行状況について(2012年4月～6月)

① 第4回評議員会

② 予算執行状況

審議事項2 財務状況について(2012年6月末日)

審議事項3 総務業務に関する事務処理の確認

3) 第7回監事会

(イ) 開催日時： 2012年11月16日(金) 午後3時

(ロ) 開催場所： 日本財団ビル7階会議室

(ハ) 報告事項：

報告事項1 記者会見の実施について

報告事項2 現・預金の実査結果について(2012年9月末日)

(ニ) 審議事項：

審議事項1 業務執行状況について(2012年7月~9月)

① 第4回アドバイザリー会議

② 予算執行状況

審議事項2 財務状況について(2012年9月末日)

審議事項3 2012年4月~9月(上半期分)の稟議書の確認実査について

4) 第8回監事会

(イ) 開催日時： 2013年2月20日(水) 午後3時

(ロ) 開催場所： 日本財団ビル7階会議室

(ハ) 報告事項：

報告事項1 記者会見の実施について

報告事項2 現・預金の実査結果について(2012年12月末日)

(ニ) 審議事項：

審議事項1 業務執行状況について(2012年10月~12月)

① 第5回評議員会

② 第5回アドバイザリー会議

③ 予算執行状況

審議事項2 財務状況について(2012年12月末日)

審議事項3 助成事業等における業務フロー及び事務処理の確認について

### 3. 事務局

#### (1) 機構

2013年3月31日現在における事務局の機構は、7グループである。

<別表(4)事務局機構図参照>

#### (2) 人員

2012年3月31日現在における職員は95名、嘱託は42名（非常勤12名含む）であった。

2012年度内における採用者2名、退職者3名、嘱託委嘱者52名（非常勤11名含む）、委嘱を解除した嘱託者6名（非常勤2名含む）により、2013年3月31日現在における職員は94名、嘱託は46名（非常勤9名含む）である。

### 4. 認可事項

認可事項	件数
(1) 事業計画及び収支予算に関するもの（国土交通省）	4件
(2) 船舶等振興業務規程に関するもの（国土交通省）	3件
計	7件

### 5. 承認事項

承認事項	件数
(1) 年度内募集分の助成金交付決定に関するもの（国土交通省）	15件
(2) 助成金交付決定の取り消しに関するもの（国土交通省）	4件
(3) 海外協力援助事業の決定に関するもの（国土交通省）	7件
(4) 支援事業（寄付金事業）の支援金交付決定に関するもの（国土交通省）	14件
(5) 予備費使用並びに予算の流用に関するもの（国土交通省）	1件
(6) 達の改正に関するもの（国土交通省）	1件
計	42件

### 6. 届出事項

届出事項	件数
(1) 事業報告書及び財務諸表の提出（国土交通省）	1件
(2) 定款の変更に関する届出（内閣府）	1件
(3) 退職給付引当資産取崩収入及び退職給付支出の変更に関する届出（国土交通省）	1件
(4) チーム設置に関する届出（国土交通省）	1件
(5) 監査計画に関する届出（国土交通省）	2件

(6) 助成金交付決定後に団体名称または団体種別の変更があった助成事業実施団体についての届出（国土交通省）	3件
(7) 寄付金事業の四半期報告（国土交通省）	2件
(8) 2013年度事業計画及び収支予算について（内閣府）	1件
(9) 労働基準法等に基づく届出（労働基準監督署）	3件
計	15件

#### 7. 登記事項

登記事項	件数
(1) 会計監査人の重任に伴う登記	1件
(2) 評議員の辞任に伴う登記	1件
計	2件



### 第 3. 事業の実施状況

#### 1. 助成事業

##### (1) 海洋船舶関係事業

造船及び造船関連工業に関する事業、海難防止に関する事業及び関係事業等の振興を図るため、次の事業を実施した。

単位：円

	2012年度		2011年度		2010年度		2009年度	
	件数	金額	件数	金額	件数	金額	件数	金額
①船舶関係	47	1,968,886,000	55	3,218,663,000	42	1,754,921,000	74	2,820,886,000
②海難防止関係	31	820,443,000	30	1,117,744,000	31	681,561,000	44	842,170,000
③関係事業の振興	98	5,857,268,000	107	4,730,556,000	109	6,659,613,000	86	5,691,686,000
合計	176	8,646,597,000	192	9,066,963,000	182	9,096,095,000	204	9,354,742,000

##### (2) 公益・福祉関係事業

観光に関する事業並びに体育事業その他の公益の増進を目的とする事業の振興を図るため、次の事業を実施した。

単位：円

	2012年度		2011年度		2010年度		2009年度	
	件数	金額	件数	金額	件数	金額	件数	金額
①観光	5	170,555,000	4	37,203,000	6	50,420,000	5	54,300,000
②体育	13	1,022,047,000	9	497,401,000	10	546,556,000	15	622,351,000
③文教	27	844,314,000	37	822,037,000	47	1,084,952,000	51	1,235,166,000
④社会福祉	2,079	3,691,124,000	2,242	5,236,189,000	2,382	6,045,467,000	3,099	7,345,123,000
⑤その他公益	68	1,232,261,000	101	549,218,000	82	674,834,000	87	538,775,000
⑥修繕	0	0	1	23,390,000	33	451,574,000	33	396,828,000
合計	2,192	6,960,301,000	2,394	7,165,438,000	2,560	8,853,803,000	3,290	10,192,543,000

#### 2. 海外協力援助事業

世界の諸問題を根元から解決し、新たな価値観や文化を生み出すために不可欠な「相互理解の促進と国際的ネットワークを構築する事業」、貧困、病苦を緩和し、貧しく社会的なハンディを持つ人々が自立し、健やかな生活を送ることができる社会を目指す「BHN（ベーシック・ヒューマン・ニーズ）を充足する事業」を実施した。

単位：円

	2012年度		2011年度		2010年度		2009年度	
	件数	金額	件数	金額	件数	金額	件数	金額
海外協力援助事業	75	3,873,722,147	69	3,090,280,532	73	4,020,009,364	77	4,334,244,314

### 3. 国内協力援助事業

自主的に組織された非営利団体が行う、「海」「船」に関する調査研究や理解促進、保健福祉の増進、青少年の健全育成、環境保全、伝統文化の継承、国際協力等に関するボランティア活動及びその他社会貢献のために特に必要があると認める事業に対して、支援した。

単位：円

	2012年度		2011年度		2010年度		2009年度	
	件数	金額	件数	金額	件数	金額	件数	金額
国内協力援助事業	88	131,320,000	885	1,063,356,659	580	663,226,104	711	716,781,321

### 4. 情報公開事業

一層の情報公開が求められるなか、財団の活動がボートレースの売上金を財源としていることを明確化するとともに、国内外で幅広く行っている活動がどのように計画、実施されているかなど、積極的に情報発信を行った。具体的には、マスメディアに対する情報発信について、個々の事業の必要性や採択された社会的背景を明示するよう工夫するとともに、質的量的に強化することで、多くの助成事業が新聞やテレビなどで報道された。

また、財団が掲げる助成事業の重点テーマなど募集情報については、新聞広告、雑誌広告、Webサイト及び財団ビル壁面の大型映像装置を用い、複合的に情報提供を行うことで相乗効果を高めた。

さらに、メールマガジンやYouTubeを活用した動画配信を行うなど、インターネットの効果を最大限に活用した情報提供を行った。

単位：円

	2012年度	2011年度	2010年度	2009年度
情報公開事業	636,830,226	600,506,547	597,426,232	628,659,194

### 5. 調査研究事業

造船及び造船関連工業、海難防止、観光、体育、その他公益に関する助成事業等の活性化・効率化に資するため調査研究事業を実施した。

単位：円

	2012年度	2011年度	2010年度	2009年度
調査研究事業	1,049,374,535	910,208,311	773,221,886	805,119,685

### 6. 寄付文化醸成事業

わが国に寄付文化を醸成することを目的に、20基金のファンドレイジングを実施し、各基金に寄せられた寄付金により寄付金事業を実施した。

単位：円

	2012年度	2011年度	2010年度	2009年度
寄付文化醸成事業	3,663,555,600	-	-	-

## 7. 貸付事業

### (1) 造船関係貸付事業

造船関係事業を営む者に、生産性の向上、近代化及び合理化に必要な設備資金並びに企業の体質改善、経営の安定化、その他緊急を要する運転資金を融通するために、銀行その他の金融機関に対し、資金の貸付を行った。

単位：円

	2012年度		2011年度		2010年度		2009年度	
	件数	金額	件数	金額	件数	金額	件数	金額
設備資金	26	7,190,000,000	35	9,510,700,000	44	11,391,400,000	53	25,545,300,000
運転資金	270	31,858,900,000	286	28,638,100,000	337	31,684,500,000	358	36,889,300,000
計	296	39,048,900,000	321	38,148,800,000	381	43,075,900,000	411	62,434,600,000
貸付業務								
[イ]貸付業務委託費 ※1		6,216,000		6,741,000		8,001,000		8,631,000
[ロ]電算処理委託費等		6,287,960		6,024,058		5,161,283		5,536,345
計		12,503,960		12,765,058		13,162,283		14,167,345

※1 商工組合中央金庫に対し、貸付業務の一部を委託した。

#### 第 4. 対処すべき課題

モーターボート競走法（以下「法」という。）に基づき、1962年に財団法人として設立されて以来、モーターボート競走（以下「競走」という。）による交付金をもとに貸付事業、助成事業等を実施してきた。

財団の財源の根幹である競走の売上は、業界関係者の一丸となった特段の努力により、売上は前年度に比べ0.2%の微減に留まっているものの、依然として予断を許さない状況である。こうした状況の中、これまで以上に資金を有効に活用し、財団運営の効率化を一層図るとともに優先順位を持って事業を推進していく必要がある。

また、財団は2012年10月1日に創立50周年を迎え、今後一層、社会変革の中心的役割を担うことが求められている。東日本大震災を契機として、寄付文化醸成事業を新たに特定業務に位置付けたが、多様化・複雑化する社会の変化に対応してゆける新しい組織体制を構築することが喫緊の課題である。

さらに、船舶等振興機関の指定法人として、法の趣旨を改めて認識し、交付金の使途の更なる透明化を図り、適正かつ効率的な運用による貸付事業および助成事業等を実施していくことは勿論のこと、民の立場で公の仕事を補完し、より良い社会への変化を呼び起こす引き金の役割を果たすことを使命ととらえ、社会が有機的に機能していくための触媒の役割を果たしていくものである。

別表(1)

## 役員名簿

2013年3月31日 現在

役職名	氏名	現職（又は前職）
会長	笹川陽平	元 日本財団 理事長
理事長	尾形武寿	元 日本財団 常務理事
常務理事	海野光行	元 日本財団 海洋グループ長
常務理事	大野修一	元 日本財団 国際部長
常務理事	佐藤英夫	元 日本財団 国際協力グループ長
常務理事	田南立也	元 日本財団 国際協力グループ長
常務理事	前田晃	元 日本財団 経営企画グループ長
監事（常勤）	金子明	元 日本財団 総務グループ長
監事（常勤）	三浦一郎	元 日本財団 公益・ボランティア支援グループ長
監事	吉田博	税理士

現在数 理事7名 監事3名 計10名  
 （理事5名以上10名以内 監事2名以上4名以内）

任期開始 2011年4月1日

任期満了 2013年の定時評議員会の終結の時まで

（2012年度の決算に関する定時評議員会：2013年6月を予定）

別表(2)

## 評 議 員 名 簿

2013年3月31日現在

氏 名	現 職
新 井 哲 二	丸亀市長
河 村 幹 夫	多摩大学統合リスクマネジメント研究所 所長
下 村 の ぶ 子	(株)海竜社 代表取締役社長
田 久 保 忠 衛	杏林大学 名誉教授
千 野 境 子	産経新聞社 特別記者
皆 川 浩 二	(一財)日本モーターボート競走会 会長
屋 山 太 郎	政治評論家
渡 部 昇 一	上智大学 名誉教授

現在数 評議員 8名 (評議員 5名以上 11名以内)

任期開始 2011年4月1日

任期満了 2015年の定時評議員会の終結の時まで

(2014年度の決算に関する定時評議員会：2015年6月を予定)

別表(3)

### アドバイザー会議委員名簿

2013年3月31日現在

氏名	現職
小川健児	(一財)日本海事協会 名誉会長
鈴木富夫	出版倫理協議会 議長
高木剛	(公財)国際労働財団 理事長
土井勝二	日本空港ビルデング(株) 代表取締役副社長
松井義雄	読売新聞東京本社 顧問
マリ・クリスティーヌ	異文化コミュニケーター
三好正也	(株)ミヨシ・ネットワークス代表取締役 (CEO) (元 経団連事務総長)
山口果林	女優

現在数 アドバイザー会議委員 8名 (アドバイザー会議委員 15名以内)

任期開始 2011年4月1日

任期満了 2013年3月31日

事務局 機 構 図

2013年3月31日現在

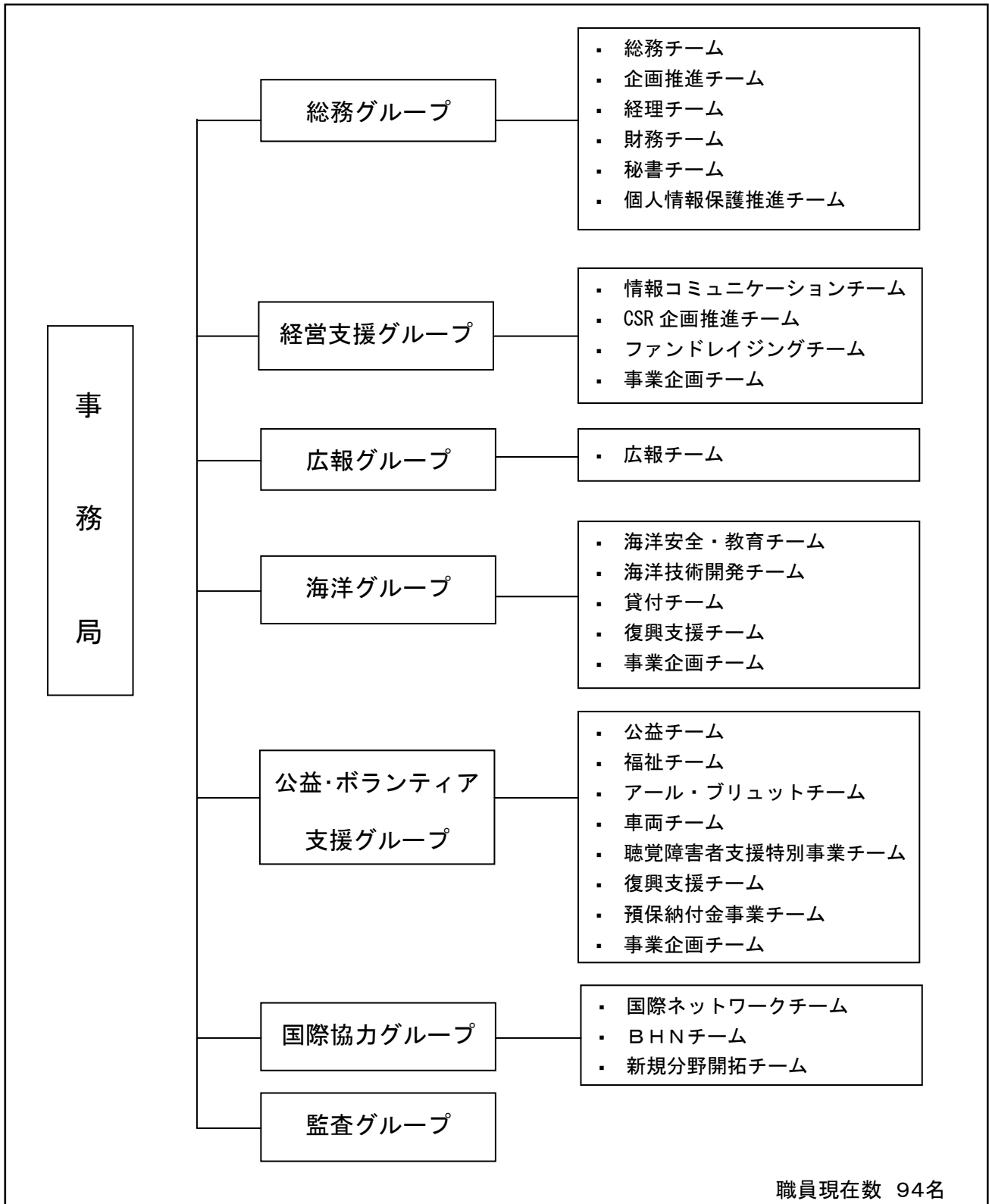



## 2012年度日本財団 支援事業一覧(海洋関係)

単位:円

	事業名	団体種別	実施団体名	事業費総額	助成金額	
船舶関係	1	北極海航路における船舶からの黒煙(ブラックカーボン)に関する調査研究事業	(一財) シップ・アンド・オーシャン財団	28,144,068	28,144,000	
	2	排出規制海域(ECA)設定による大気環境改善効果の算定	(一財) シップ・アンド・オーシャン財団	26,220,969	26,220,000	
	3	"Made in Japan プレジャーボート"の新興国市場参入に関する調査	(財) 舟艇協会	12,943,686	10,330,000	
	4	国際海事機関(IMO)と連携した南米PSC地域組織への専門家派遣	(公財) 東京エムオウユウ事務局	9,066,786	7,250,000	
	5	基盤整備	(公財) 東京エムオウユウ事務局	21,000,000	21,000,000	
	6	船舶建造高品質化・効率化技術の調査研究(工程管理システムの調査研究)		東京大学	19,099,658	18,970,000
	7	危険物の海上運送に関する調査研究	(一社) 日本海事検定協会	8,320,234	6,656,000	
	8	内航海運の省エネルギーに係る運用調査研究開発	(一社) 日本船舶機関士協会	12,593,108	10,020,000	
	9	船舶関係工業標準化	(一財) 日本船舶技術研究協会	41,729,560	33,383,000	
	10	船舶建造高品質化・効率化技術の調査研究(レーザー溶接技術の調査研究)	(一財) 日本船舶技術研究協会	171,700,000	171,700,000	
	11	造船関係海外情報収集及び海外業務協力	(一財) 日本船舶技術研究協会	426,500,000	426,500,000	
	12	基盤整備	(一財) 日本船舶技術研究協会	181,170,000	181,170,000	
	13	船舶関係諸基準に関する調査研究	(一財) 日本船舶技術研究協会	186,598,316	182,866,000	
	14	小型船舶等の電気装備工事ハンドブックの改訂	(一社) 日本船舶電装協会	2,673,040	2,138,000	
	15	船舶の電気装備に関する技術指導等の実施	(一社) 日本船舶電装協会	8,994,282	7,195,000	
	16	基盤整備	(一社) 日本船舶電装協会	57,300,000	57,300,000	
	17	認定事業場の品質管理向上のための人材養成	(一社) 日本船舶品質管理協会	13,243,755	10,595,000	
	18	基盤整備	(一社) 日本船舶品質管理協会	50,060,000	50,060,000	
	19	自由降下式救命艇で負傷者を安全に脱出させる方法の開発	(一社) 日本船舶品質管理協会	9,500,000	7,600,000	
	20	マイクロフォグ(微細噴霧化)スプリンクラーヘッドの開発	(一社) 日本船舶品質管理協会	16,461,200	13,168,000	
	21	個人用捜索救助用ビーコン(PLB)の技術開発	(一社) 日本船舶品質管理協会	32,000,000	25,600,000	
	22	船用品等に関する法令研究及び情報提供	(一社) 日本船舶品質管理協会	2,297,773	1,800,000	

	事業名	団体種別	実施団体名	事業費総額	助成金額
23	国際海事展への参加		日本船舶輸出組合	53,675,085	26,837,000
24	出張型災害再現実験教育	(一社)	日本造船協力事業者団体連合会	55,901,290	44,721,000
25	基盤整備	(一社)	日本造船協力事業者団体連合会	61,700,000	61,700,000
26	安全管理者に対する危険排除のノウハウ等の伝承	(一社)	日本造船協力事業者団体連合会	19,603,425	15,682,000
27	被災造船関連事業者への再生支援プロジェクト	(一社)	日本中小型造船工業会	3,000,000	3,000,000
28	進水式の一般公開等	(一社)	日本中小型造船工業会	25,707,549	25,000,000
29	海外展示会への参加	(一社)	日本中小型造船工業会	10,129,958	6,000,000
30	基盤整備	(一社)	日本中小型造船工業会	65,900,000	65,900,000
31	造船所における設計技術者の育成	(一社)	日本中小型造船工業会	14,494,009	11,595,000
32	中小型船の居住区騒音対策のための研究開発	(一社)	日本中小型造船工業会	20,047,722	16,000,000
33	実技講習会の開催	(一社)	日本船用機関整備協会	4,709,446	2,790,000
34	船用機関整備士の資格検定等の開催	(一社)	日本船用機関整備協会	27,407,643	21,926,000
35	SEA JAPAN 2012展示会への海事クラスターとしての参加	(一社)	日本船用工業会	58,557,223	46,845,000
36	基盤整備	(一社)	日本船用工業会	50,000,000	50,000,000
37	中国における船用工業製品に係わる模倣品防止対策	(一社)	日本船用工業会	10,456,236	8,000,000
38	高圧高信頼性ロータリーベーン式舵取機の技術開発	(一社)	日本船用工業会	30,900,000	24,700,000
39	排熱回収型サイレンサに関する技術開発(実船搭載試験)	(一社)	日本船用工業会	30,700,000	24,500,000
40	高感度軸受け磨耗センサーの技術開発	(一社)	日本船用工業会	11,200,000	8,900,000
41	内航船ディーゼル主機関の排熱を利用した主機燃料油加熱システムに関する技術開発(実船試験)	(一社)	日本船用工業会	5,800,000	4,600,000
42	次世代型小型高速操舵装置の技術開発	(一社)	日本船用工業会	19,000,000	15,200,000
43	2サイクル大形機関搭載船ハイブリッド推進システムの技術開発	(一社)	日本船用工業会	74,800,000	59,800,000
44	環境負荷を大幅に低減する船用ガスエンジンの技術開発	(一社)	日本船用工業会	59,000,000	47,200,000
45	船用工業の海外海事展への参加・広報	(一社)	日本船用工業会	113,275,765	67,965,000

	事業名	団体種別	実施団体名	事業費総額	助成金額
46	マリンエンジニアリング入門プログラムの構築	(公社)	日本マリンエンジニアリング学会	8,273,410	6,400,000
47	シップリサイクルの効率化のための切断機アタッチメントの開発		室蘭工業大学	5,097,219	3,960,000
	47件 16団体		金額合計	2,176,952,415	1,968,886,000

単位:円

	事業名	団体種別	実施団体名	事業費総額	助成金額	
海難防止 関係	48	漁場油濁防除清掃	(公財)	海と渚環境美化・油濁対策機構	821,950	246,000
	49	海上防災訓練の充実強化	(独法)	海上災害防止センター	6,181,190	4,944,000
	50	東南アジア海上保安機関の能力向上啓発	(公財)	海上保安協会	7,031,164	5,624,000
	51	海上保安協力員の活動推進	(公財)	海上保安協会	16,083,218	12,866,000
	52	民間組織による海上保安の推進(海守)	(公財)	海上保安協会	32,610,000	32,610,000
	53	基盤整備	(公財)	海上保安協会	29,000,000	29,000,000
	54	海上保安大学校の国際拠点化	(公財)	海上保安協会	27,057,030	27,057,000
	55	アジア海域の安全確保、環境保全のための海上保安能力の向上	(公財)	海上保安協会	85,093,061	85,093,000
	56	海難審判扶助	(公財)	海難審判・船舶事故調査協会	5,676,531	4,541,000
	57	基盤整備	(公財)	海難審判・船舶事故調査協会	32,400,000	32,400,000
	58	小型船舶の安全確保	(一社)	関西小型船安全協会	3,047,865	3,047,000
	59	小型船の安全確保	(公社)	関東小型船安全協会	5,298,273	4,160,000
	60	小型船の安全確保	(公社)	九州北部小型船安全協会	5,004,655	5,000,000
	61	小型船舶の安全確保	(公社)	瀬戸内海小型船安全協会	5,949,425	5,949,000
	62	小型船舶の安全確保	(公社)	中部小型船安全協会	3,770,825	3,770,000
63	海難救助訓練	(公社)	日本水難救済会	18,408,925	14,700,000	
64	救助出動報奨	(公社)	日本水難救済会	24,941,100	18,705,000	
65	基盤整備	(公社)	日本水難救済会	59,900,000	59,900,000	

	事業名	団体種別	実施団体名	事業費総額	助成金額
66	医療機器の整備	(一社)	日本海員救済会	97,394,500	43,850,000
67	海難多発海域における安全対策の構築に関する調査研究	(公社)	日本海難防止協会	14,933,519	11,946,000
68	基盤整備	(公社)	日本海難防止協会	121,060,000	121,060,000
69	大震災および大津波来襲時の航行安全対策に関する調査研究	(公社)	日本海難防止協会	20,040,000	16,030,000
70	アセアン地域におけるHNS事故対応体制の強化	(公社)	日本海難防止協会	12,139,163	9,711,000
71	漂着ゴミの油化に関する広域社会実験	(公社)	日本海難防止協会	24,661,364	19,729,000
72	第8回アジア海上保安機関長官級会合	(公社)	日本海難防止協会	13,951,371	13,000,000
73	海事の国際的動向に関する調査研究	(公社)	日本海難防止協会	8,192,736	6,554,000
74	海上安全に関する国際情報収集活動	(公社)	日本海難防止協会	150,358,620	150,100,000
75	海難防止等情報誌の発行・配布	(公社)	日本海難防止協会	5,210,564	4,168,000
76	マ・シ海峡航行援助施設基金への支援	(公社)	日本海難防止協会	56,600,000	56,600,000
77	ジュニアライフセービング教室の開催および指導者養成プログラムの実施等	(特)	日本ライフセービング協会	10,053,768	8,043,000
78	ライフセービング活動の基盤強化にかかる器材配備	(特)	日本ライフセービング協会	12,720,445	10,040,000
	31件 13団体		金額合計	915,591,262	820,443,000

単位:円

	事業名	団体種別	実施団体名	事業費総額	助成金額
関係事業 の振興	79		岡山大学	24,968,853	19,200,000
	80		京都大学	153,550,000	148,550,000
	81		お茶の水女子大学	25,000,586	20,000,000
	82	(一財)	シップ・アンド・オーシャン財団	4,266,022	4,266,000
	83	(一財)	シップ・アンド・オーシャン財団	8,358,252	8,358,000
	84	(一財)	シップ・アンド・オーシャン財団	26,041,499	25,661,000
	85	(一財)	シップ・アンド・オーシャン財団	9,361,625	9,361,000

	事業名	団体種別	実施団体名	事業費総額	助成金額
86	海洋の総合管理に関する調査研究事業	(一財)	シップ・アンド・オーシャン財団	164,896,851	164,896,000
87	大陸棚の延長に伴う課題の調査研究事業	(一財)	シップ・アンド・オーシャン財団	18,702,333	18,702,000
88	海洋関連分野における国際協力の推進事業	(一財)	シップ・アンド・オーシャン財団	185,410,000	185,410,000
89	海図国際基準の情報収集と国際的な海図専門家の育成	(一財)	日本水路協会	26,934,049	26,934,000
90	水路分野の国際的動向に関する調査研究	(一財)	日本水路協会	6,456,547	5,165,000
91	基盤整備	(一財)	日本水路協会	13,460,000	13,460,000
92	安定かつ生態学的機能の高いサンゴ群集からなるサンゴ礁の修復技術の開発	(一財)	熱帯海洋生態研究振興財団	14,571,829	11,200,000
93	「統合的海洋管理プログラム」の設置(日本財団講座)		横浜国立大学	27,954,571	27,954,000
94	海を活かした教育に関する実践研究(日本財団海洋教育促進プログラム)		琉球大学	57,000,000	57,000,000
95	富山県氷見市におけるサステナブルアートプロジェクト ヒミング2012「水辺の文化拠点計画」	(特)	アートNPOヒミング	16,800,000	13,440,000
96	海と船の企画展「機械遺産認定記念ー青函連絡船と可動橋写真展」	(特)	あおもりみなとクラブ	4,106,322	3,285,000
97	海と船の企画展「イルカ展」	(財)	いばらき文化振興財団	8,950,000	7,160,000
98	小学生を対象とする国境教育の実施	(特)	海のくに・日本	6,582,962	5,000,000
99	社会教育機関を対象とする海洋教育セミナーの開催	(特)	海の自然史研究所	7,150,000	5,720,000
100	海と船の企画展「アカメ展」	(社)	桂浜水族館	2,284,657	1,820,000
101	海と船の企画展「藤原幸一 みんなの地球、つながる生命」	(公財)	金谷美術館	4,000,000	3,200,000
102	海と船の企画展「黒潮からのメッセージ～まんがと科学のコラボレーション～」	(公財)	高知市文化振興事業団	9,336,397	7,469,000
103	琴平海洋博物館(海の科学館)の改修等	(公財)	琴平海洋会館	29,901,200	23,910,000
104	渚の交番準備事業(福井・小浜)	(福)	コミュニティーネットワークふくい	8,500,000	6,800,000
105	アジア太平洋の安定のための日米間の信頼醸成促進事業		笹川平和財団	500,000,000	500,000,000
106	渚の交番設置に向けた現地調査(千葉・三番瀬)	(特)	三番瀬環境市民センター	8,760,000	8,760,000
107	渚の交番準備事業(千葉・三番瀬)	(特)	三番瀬環境市民センター	10,851,383	8,640,000
108	海と船の企画展「船が結ぶ絆ー船の文化が示す人・自然・共生ー」	(公財)	滋賀県文化財保護協会	5,650,000	4,520,000

	事業名	団体種別	実施団体名	事業費総額	助成金額
109	海と船の企画展「海の祭りが人々を海へ呼び戻す～三重の海村の130の祭り～」	(財)	東海水産科学協会 海の博物館	2,651,987	1,960,000
110	海と船の企画展「大漁と豊漁 ―三重の漁村に残る記録から―」	(財)	東海水産科学協会 海の博物館	1,450,000	1,150,000
111	海と船の企画展「ナイト・アクアリウム ―夜の生きものを見てみよう―」	(学)	東海大学海洋科学博物館	2,984,863	1,960,000
112	海と船の企画展「海洋学者 宇田道隆」		東京海洋大学附属図書館	6,524,612	5,210,000
113	小学生等を対象とした海事施設等見学研修の実施	(一社)	東京都港湾振興協会	4,104,457	3,283,000
114	海と船の企画展「～海ではじまり、海でつながる～交流展」	(社)	土佐清水市観光協会	4,291,866	3,433,000
115	まいづるRB「種は船 船で伝える、海の文化」舞鶴・新潟 航海プロジェクト	(一社)	torindo	26,751,884	21,000,000
116	海と船の企画展「名古屋港の最先端と日本一」	(財)	名古屋みなと振興財団	4,775,024	4,000,000
117	海と船の博物館ネットワーク活動	(公財)	日本海事科学振興財団	70,500,000	70,500,000
118	屋外展示資料の保存整備	(公財)	日本海事科学振興財団	2,772,673	2,772,000
119	博物館の機能整備	(公財)	日本海事科学振興財団	27,557,500	27,557,000
120	基盤整備	(公財)	日本海事科学振興財団	306,670,000	306,670,000
121	青少年の海事意識啓発	(公財)	日本海事広報協会	13,699,719	10,900,000
122	基盤整備	(公財)	日本海事広報協会	232,694,127	66,000,000
123	セーリング体験を通じた親水活動の普及	(公財)	日本セーリング連盟	6,600,000	5,280,000
124	新たな海辺文化の創造を通じた地域コミュニティの再生	(特)	日本ビーチ文化振興協会	14,570,002	11,400,000
125	渚の交番準備事業(静岡・御前崎)	(特)	JPWA	18,934,492	14,880,000
126	渚の交番準備事業(千葉・九十九里)	(特)	日本プロライフガード協会	5,483,298	4,360,000
127	海の魅力の再発見と体験乗船学習の推進	(一社)	日本マリーナ・ビーチ協会	2,436,965	1,940,000
128	渚の交番準備事業(島根・浜田)	(特)	浜田ライフセービングクラブ	10,051,118	8,040,000
129	海と船の企画展「日本の客船ポスター展 2」	(公財)	帆船日本丸記念財団	9,225,576	6,000,000
130	海と船の企画展「横浜港観光名所紹介」	(公財)	帆船日本丸記念財団	4,100,000	3,280,000
131	水の事故をゼロにするための周知活動の実施	(公財)	ブルーシー・アンド・グリーンランド財団	25,622,299	25,622,000

	事業名	団体種別	実施団体名	事業費総額	助成金額
132	地域海洋センターおよび海洋クラブの施設整備	(公財)	ブルーシー・アンド・グリーンランド財団	664,490,652	661,832,000
133	基盤整備	(公財)	ブルーシー・アンド・グリーンランド財団	98,973,046	92,400,000
134	海洋性レクリエーション指導員の養成	(公財)	ブルーシー・アンド・グリーンランド財団	21,451,201	21,451,000
135	海洋体験学習の実施	(公財)	ブルーシー・アンド・グリーンランド財団	117,404,662	40,850,000
136	学校教育等と連携した水辺での体験プログラムの普及	(公財)	ブルーシー・アンド・グリーンランド財団	3,993,125	3,993,000
137	海と船の企画展「船乗りが伝えた海外の酒」	(財)	松浦史料博物館	2,423,785	1,820,000
138	海と船の企画展「海とともに生きる—もっと海を知ろう—」	(公財)	三笠保存会	5,650,000	4,520,000
139	海と船の企画展「よみがえった北前船の道—みちのく丸日本海周航記録写真展」	(公財)	みちのく北方漁船博物館財団	3,710,712	2,960,000
140	渚の交番運営事業(宮崎・青島)	(特)	宮崎ライフセービングクラブ	6,210,000	4,960,000
141	海と船の企画展「生麦事件と横浜の村々」	(公財)	横浜市ふるさと歴史財団	6,116,995	1,000,000
142	水辺利用促進のための環境・システム整備	(一社)	横浜水辺のまちづくり協議会	6,720,000	5,370,000
143	青バイ隊プロジェクトの推進(水上バイクレスキュー法の普及・技術向上)	(特)	ウォーターリスクマネジメント協会	23,070,226	17,140,000
144	基盤整備	(一財)	運輸振興協会	39,700,000	39,700,000
145	鉄道による低炭素社会の実現に向けた研究推進	(一財)	運輸政策研究機構	88,591,524	88,591,000
146	基盤整備	(一財)	運輸政策研究機構	484,880,000	484,880,000
147	海上保安に関する国際協力・連携分野での日米協調等の構築に関する調査	(一財)	運輸政策研究機構	37,779,539	37,779,000
148	地球温暖化を踏まえたASEANの長期交通行動計画に関する研究	(一財)	運輸政策研究機構	63,269,566	63,269,000
149	地域再生に挑む起業家型人材の発掘・育成事業(地域イノベーター養成アカデミー)	(特)	ETIC.	17,591,389	14,073,000
150	海の文化と島の生活を基盤とした学校教育プログラムの開発	(特)	おぢかアイランドツーリズム協会	5,760,821	4,608,000
151	基盤整備	(一社)	海外運輸協力協会	33,000,000	33,000,000
152	基盤整備	(公財)	関西交通経済研究センター	19,000,000	19,000,000
153	九州圏における海運振興関連施設整備	(公財)	九州運輸振興センター	72,355,507	64,565,000
154	基盤整備	(公財)	九州運輸振興センター	20,990,000	20,990,000

	事業名	団体種別	実施団体名	事業費総額	助成金額
155	海の日記念チャリティコンサート～子どもにやさしいまちづくりネットワーク支援～	(財)	九州交響楽団	4,079,344	4,000,000
156	海川の名人の聞き書きを通じた青少年育成	(特)	共存の森ネットワーク	7,852,105	6,280,000
157	海上交通バリアフリー施設整備助成	(公財)	交通エコロジー・モビリティ財団	160,000,000	160,000,000
158	海の日記念チャリティコンサート～北海道ひまわりの会支援～	(公財)	札幌交響楽団	4,038,919	4,000,000
159	地域における課題解決と活性化のための、島内外をつなぐプラットフォームの構築	(特)	しまの大学	20,453,349	16,350,000
160	基盤整備	(公財)	社会貢献支援財団	42,700,000	42,700,000
161	東日本大震災における救難・復旧活動への表彰	(公財)	社会貢献支援財団	120,161,526	120,000,000
162	海の日記念チャリティコンサート～がん教育基金支援～	(公財)	東京フィルハーモニー交響楽団	4,801,849	4,000,000
163	福岡海辺体験学校の開催	(特)	西日本環境ネットワーク	2,880,000	2,300,000
164	国際相互理解のための多言語による日本の社会情報の発信(海洋)	(一財)	ニッポンドットコム	150,065,398	150,000,000
165	青バイ隊プロジェクトの推進(ネットワーク構築)	(特)	日本青バイ隊	6,177,434	6,060,000
166	基盤整備	(公財)	日本科学協会	37,780,000	37,780,000
167	海洋・船舶科学研究助成	(公財)	日本科学協会	46,735,569	46,735,000
168	カヌーを活用した親水活動のための研修会の開催	(公社)	日本カヌー連盟	5,099,529	4,080,000
169	基盤整備	(財)	日本貿易関係手続簡易化協会	19,000,000	19,000,000
170	勤労青少年水上スポーツセンターの運営	(公社)	日本モーターボート選手会	39,500,000	39,500,000
171	青バイ隊プロジェクトの推進(資機材配備)	(特)	パーソナルウォータークラフト安全協会	13,874,875	13,874,000
172	海の日記念チャリティコンサート～山形いのちの電話支援～	(公社)	山形交響楽協会	3,985,911	3,620,000
173	海産物博覧会を通じた東北復興支援	(特)	ACTY	9,198,901	6,840,000
174	未来の水産漁業の担い手育成プロジェクト	(公財)	岩手県漁業担い手育成基金	1,010,110,000	572,260,000
175	大船渡港国際水産・物流拠点形成プロジェクト		大船渡港国際水産・物流拠点形成プロジェクト実行委員会	1,691,390,000	816,110,000
176	水産業を中心とした新しいコミュニティ創生のための番屋再生事業(舞根森里海研究所の設立)	(特)	森は海の恋人	99,990,000	99,990,000
	98件 72団体		金額合計	7,537,265,859	5,857,268,000



## 2012年度日本財団 支援事業一覧(海洋関係 国内協力援助)

単位:円

		事業名	団体種別	実施団体名	事業費総額	助成金額
海洋	2369	地域連携による石垣島の活性化(学習プログラム開発と人材育成事業)		石垣島沿岸レジャー安全協議会	2,000,000	1,800,000
	2370	渚の交番準備事業(千葉・九十九里)		いすみ市観光協会	1,450,000	1,300,000
	2371	いわき海岸の保全と環境学習プロジェクト		いわき地域環境科学会	2,230,000	2,000,000
	2372	日南海岸における海洋環境保護活動及び「渚の交番」を活用した自然保護推進		潮っ子ウミガメ隊	900,000	810,000
	2373	積丹町における地域連携事業(海洋教育の推進)		海と漁の体験研究所	2,100,000	1,890,000
	2374	帆かけサバニを地域資源として活用した名護湾地域活性化プロジェクト	(特)	ホールアース研究所沖縄事務所	2,210,000	1,980,000
	2375	大分県における地域協働コンソーシアムによるウミガメの保護と海的环境保全活動	(特)	おおいた環境保全フォーラム	2,520,000	2,000,000
	2376	渚の交番準備事業(大分・大分)		大分ライフセービングクラブ	1,350,000	1,210,000
	2377	未就学児の海辺の自然体験活動の教育学及び医学的な検証と指導法の構築	(特)	オーシャンファミリー海洋自然体験センター	1,402,049	1,120,000
	2378	地域連携による石垣島の活性化(学習プログラム開発支援と広報事業)	(特)	沖縄エコツーリズム推進協議会	2,000,000	1,800,000
	2379	積丹における地域連携事業(海の安全づくり)		小樽ライフセービングクラブ	2,150,000	1,930,000
	2380	道東・釧路における地域連携事業(イベントの企画・実施)		orca.org さかまた組	2,240,000	2,000,000
	2381	海と船の企画展「青函連絡船72万8239航海の記録」	(特)	語りつぐ青函連絡船の会	2,770,000	2,000,000
	2382	渚の交番準備事業(神奈川・鎌倉)		鎌倉マリンスポーツ連盟	560,000	500,000
	2383	渚の交番準備事業(沖縄・北谷)		共立メンテナンス「渚の交番」推進室	7,100,000	2,000,000
	2384	積丹における地域連携事業(海の体験観光コンテンツづくり)		現代版北前船プロジェクト実行委員会	2,200,000	1,980,000
	2385	地域連携による石垣島の活性化(サンゴ水槽学習開発と実施事業)		白保魚湧く海保全協議会	2,230,000	2,000,000
	2386	江戸前干潟モニタリングによる市民参加型・持続可能な保全活動の構築「がたモニ」	(特)	生態工房	2,170,000	1,950,000
	2387	尖閣諸島における漁業関係者へのヒアリング調査		尖閣諸島文献資料編纂会	2,270,000	2,000,000
	2388	地域資源を活かした水に親しむ機会創出		東北大学漕艇部	2,600,000	2,000,000
	2389	干潟の市民調査と人材育成	(特)	日本国際湿地保全連合	2,338,170	2,000,000
	2390	大学ボート部OBによる小・中学生へのボート教室の実施		日本橋川・神田川を漫漕する会	2,474,920	2,000,000

	事業名	団体種別	実施団体名	事業費総額	助成金額
2391	道東・釧路における地域連携事業(海洋生物調査とイベントの実施)		漂着アザラシの会	2,300,000	2,000,000
2392	「津波防災学習」海岸清掃と海の工作編		冒険あそび倉庫	1,220,000	1,090,000
2393	積丹における地域連携事業(海の里づくり)		ほっかいどう海の学校	2,200,000	1,980,000
2394	積丹における地域連携事業(漁師による魅力発信)		ほっかいどう海の学校	2,200,000	1,980,000
2395	道東・釧路における地域連携事業(運営と団体の育成)	(特)	Bonos	1,300,000	1,170,000
2396	漂着クジラを活用する海の環境学習活動	(特)	宮崎くじら研究会	860,102	770,000
2397	地域連携による石垣島の活性化(サンゴ養殖体験学習の実施他)		八重山漁協観賞魚部会サンゴ養殖研究班	2,230,000	2,000,000
2398	三宅島復興を担う海洋自然体験活動を普及するための指導者養成事業		野外教育事業所ワンパク大学	1,680,000	1,510,000
2399	海洋国家・日本における核燃料サイクルのあり方		核不拡散研究会	1,920,000	1,920,000
2400	海洋における多数傷病者事案への医療対応	(学)	日本医科大学	2,300,000	2,000,000
2401	きれいな海で遊び隊プロジェクト	(特)	水と緑の環境ネットワークの会	2,990,000	2,000,000
	33件 32団体		金額合計	70,465,241	56,690,000

## 2012年度日本財団 支援事業一覧(公益・福祉関係)

単位:円

		事業名	団体種別	実施団体名	事業費総額	助成金額
観光	177	世界の観光統計の収集・分析及び情報提供	(財)	アジア太平洋観光交流センター	1,400,000	1,120,000
	178	アジア太平洋諸国観光トップリーダー招聘等基金の設置	(財)	アジア太平洋観光交流センター	50,000,000	50,000,000
	179	総合観光調査の実施	(公社)	日本観光振興協会	9,694,005	7,755,000
	180	基盤整備	(公社)	日本観光振興協会	11,680,000	11,680,000
	181	観光地域づくり支援基金の設置	(公社)	日本観光振興協会	100,000,000	100,000,000
			5件 2団体		金額合計	172,774,005

単位:円

		事業名	団体種別	実施団体名	事業費総額	助成金額
体育	182	スポーツ振興のための研究調査	(公財)	笹川スポーツ財団	189,261,308	189,261,000
	183	基盤整備	(公財)	笹川スポーツ財団	58,221,307	58,221,000
	184	スポーツ振興機関との連携	(公財)	笹川スポーツ財団	83,755,786	83,755,000
	185	スポーツシンクタンク事業基金の設置	(公財)	笹川スポーツ財団	500,000,000	500,000,000
	186	屋内ゲートボール場すぱーく両津の修繕	(福)	佐渡市社会福祉協議会	3,517,500	2,790,000
	187	就学前武道教育の実践	(公財)	修武館	1,616,780	1,170,000
	188	基盤整備	(一財)	全日本剣道道場連盟	17,600,000	17,600,000
	189	剣道の普及振興	(一財)	全日本剣道道場連盟	41,681,611	40,280,000
	190	なぎなたの普及振興	(公財)	全日本なぎなた連盟	6,941,097	4,690,000
	191	滝川スポーツセンターの修繕	(財)	滝川市体育協会	8,536,500	6,810,000
	192	ゲートボールの振興	(公財)	日本ゲートボール連合	46,683,331	43,700,000
	193	ゲートボール普及活動の推進	(公財)	日本ゲートボール連合	68,697,782	68,450,000
	194	相撲の普及振興	(公財)	日本相撲連盟	7,548,370	5,320,000
			13件 8団体		金額合計	1,034,061,372

単位:円

		事業名	団体種別	実施団体名	事業費総額	助成金額
--	--	-----	------	-------	-------	------

	事業名	団体種別	実施団体名	事業費総額	助成金額
文教	195 「人は一人では生きられない」講演会の開催	(財)	小野田自然塾	3,284,695	2,530,000
	196 親学の推進体制整備	(一財)	親学推進協会	8,867,261	8,590,000
	197 私が選ぶ一点—絵画でコミュニケーション 世代を超えた交流	(公財)	芸術文化振興会	152,975	122,000
	198 新宿-青梅43kmかち歩き大会の開催	(公社)	青少年交友協会	8,394,370	4,150,000
	199 離島の小中学校における芸術・芸能公演とワークショップの開催	(一財)	西日本文化協会	2,529,665	2,023,000
	200 全国学校給食甲子園の開催	(特)	21世紀構想研究会	7,645,523	6,060,000
	201 親子ふれあいプログラムの開催と地域指導者の養成	(公財)	ブルーシー・アンド・グリーンランド財団	3,118,159	3,118,000
	202 「日常生活で活用される磁石の世界」に関する巡回展示の実施	(公財)	日本科学技術振興財団	16,595,000	13,200,000
	203 教育・研究図書有効活用プロジェクトの実施	(公財)	日本科学協会	80,000,000	80,000,000
	204 基盤整備	(公財)	日本科学協会	37,780,000	37,780,000
	205 科学振興のための研究助成と研究交流	(公財)	日本科学協会	198,658,459	198,658,000
	206 体感型実験装置群による巡回展の開催	(公財)	日本科学協会	33,950,000	33,950,000
	207 江戸糸あやつり人形公演を通じた地域コミュニティづくりの実施	(公財)	江戸糸あやつり人形 結城座	2,735,706	2,188,000
	208 岡山県備前陶芸美術館の修繕及び改造	(財)	岡山県備前陶芸美術館	17,220,000	13,440,000
	209 人材バンクによる伝統文化出前講座の実施	(公社)	岡山県文化連盟	3,371,737	1,700,000
	210 鎌倉能舞台子どもワークショップの開催	(公財)	鎌倉能舞台	4,664,953	2,800,000
	211 全国こども民俗芸能大会の開催	(公社)	全日本郷土芸能協会	6,725,365	4,710,000
	212 吟剣詩舞普及振興のための講習会の開催	(財)	日本吟剣詩舞振興会	11,600,672	7,880,000
	213 吟剣詩舞普及振興のためのコンクールの開催	(財)	日本吟剣詩舞振興会	16,193,819	11,120,000
	214 海外における日本太鼓文化の振興	(公財)	日本太鼓財団	8,000,000	8,000,000
215 日本太鼓文化の振興	(公財)	日本太鼓財団	43,324,675	38,992,000	
216 日本太鼓の育成	(公財)	日本太鼓財団	7,000,000	7,000,000	
217 基盤整備	(公財)	日本太鼓財団	88,000,000	88,000,000	
218 第3回新作日本刀・刀職技術展覧会の開催	(公財)	日本刀文化振興協会	5,114,503	3,340,000	
219 地域の伝統文化実演団体への一流実演家派遣指導の実施	(一社)	文化芸術振興協会	829,269	663,000	

	事業名	団体種別	実施団体名	事業費総額	助成金額
220	楽器貸与事業を通じた音楽文化の振興・普及	(公財)	日本音楽財団	186,300,000	186,300,000
221	基盤整備	(公財)	日本音楽財団	78,000,000	78,000,000
	27件 19団体		金額合計	880,056,806	844,314,000

単位:円

	事業名	団体種別	実施団体名	事業費総額	助成金額
社会福祉	222 緩和ケア認定看護師養成	(学)	岩手医科大学附属病院 高度看護研修センター 緩和ケア分野	3,999,996	3,999,000
	223 ホームホスピスの整備/民家改修	(特)	老いと病いの文化研究所われもこ	4,050,000	2,390,000
	224 ホームホスピスの整備/民家改修	(特)	老いと病いの文化研究所われもこ	4,664,420	4,420,000
	225 訪問看護認定看護師養成		大分県立看護科学大学	2,500,000	2,500,000
	226 緩和ケア認定看護師養成	(公社)	神奈川県看護協会	5,613,860	5,613,000
	227 緩和ケア認定看護師養成	(学)	久留米大学	5,816,200	5,816,000
	228 ホームホスピスの整備/民家改修	(特)	神戸なごみの家	5,130,000	4,910,000
	229 緩和ケア認定看護師養成		埼玉県立大学	6,000,000	6,000,000
	230 ホスピス緩和ケア啓発支援推進	(公財)	笹川記念保健協力財団	134,260,000	134,260,000
	231 緩和ケア認定看護師養成		静岡県立静岡がんセンター	3,600,000	3,600,000
	232 寄附講座「緩和医療講座」の実施	(学)	自治医科大学	33,002,970	33,000,000
	233 昭和大学「いのちの講座」の実施	(学)	昭和大学	531,104	530,000
	234 訪問看護認定看護師養成	(学)	聖路加看護大学	4,807,664	4,807,000
	235 訪問看護ステーション管理者養成研修及びフォローアップ研修会	(一社)	全国訪問看護事業協会	4,409,612	1,840,000
	236 「地域ホスピス」推進のための拠点整備	(特)	たんがく	61,530,000	28,210,000
	237 領域横断的エンド・オブ・ライフケア看護学の構築		千葉大学	30,004,998	30,000,000
	238 緩和ケア認定看護師等養成及び緩和ケアナース養成研修会の	(公社)	日本看護協会	10,911,781	9,898,000
	239 在宅緩和ケアセミナーの開催	(公財)	日本訪問看護財団	6,798,795	5,400,000
	240 訪問看護認定看護師フォローアップ研修	(公財)	日本訪問看護財団	551,291	440,000
	241 訪問看護認定看護師アドバイザー派遣	(公財)	日本訪問看護財団	3,541,717	3,541,000
	242 訪問看護認定看護師養成	(公財)	日本訪問看護財団	3,308,085	3,308,000
	243 訪問看護認定看護師養成	(公社)	兵庫県看護協会	3,973,000	3,973,000
	244 緩和ケア認定看護師フォローアップ研修	(学)	北海道医療大学認定看護師研修センター	648,814	519,000
	245 緩和ケア認定看護師養成	(学)	北海道医療大学認定看護師研修センター	3,007,980	3,007,000
	246 緩和ケア認定看護師養成		山梨県立大学	5,805,985	5,805,000
	247 基盤整備	(公財)	笹川記念保健協力財団	40,860,000	40,860,000
	248 ハンセン病対策支援	(公財)	笹川記念保健協力財団	139,423,974	139,423,000
	249 精神障害者・ニート・引きこもりを対象とした精神保健福祉施設の発達障害のある子とその家族支援に係わる支援者のためのストレスマネジメント講座の開催	(福)	憩の郷	28,326,447	15,000,000
	250	(特)	えじそんくらぶ	2,215,215	1,760,000
	251 食道発声遠隔地巡回研修会の開催	(公社)	銀鈴会	2,808,328	2,246,000
	252 ろう重複障害者支援に関する実態調査	(福)	埼玉聴覚障害者福祉会	2,045,000	1,620,000
	253 知的障害者による墓掃除代行の全国ネットワーク構築	(特)	社会起業ネットワーク	3,324,070	2,659,000

	事業名	団体種別	実施団体名	事業費総額	助成金額
254	発達障害児のためのサポートツールの個別の使い方とユニバーサルデザイン化	(特)	全国LD親の会	1,774,195	1,280,000
255	特別支援教育支援員の養成	(特)	全国LD親の会	2,665,471	2,000,000
256	精神障害者の自立促進のための普及啓発	(特)	全国精神障害者団体連合会	2,862,919	2,280,000
257	全国大会in神奈川及びフォローアップ研修会の開催	(特)	全国精神障害者地域生活支援協	5,089,230	3,580,000
258	精神障がい者家族のピアサポート事業及び家族会の実情調査	(公社)	全国精神保健福祉会連合会	9,481,097	7,460,000
259	知的障害のある本人による「障害を知る・可能性を見るプロジェクト」	(福)	全日本手をつなぐ育成会	5,230,000	4,180,000
260	知的障害者向け情報提供	(福)	全日本手をつなぐ育成会	5,174,101	4,139,000
261	手話言語法(仮称)制定促進	(財)	全日本聾唖連盟	13,983,469	9,450,000
262	アール・ブリュット美術館付帯施設の整備	(福)	創樹会	20,653,500	6,990,000
263	ACT(包括型地域生活支援プログラム)チームの立ち上げコンサルテーションおよび研修会の開催	(特)	地域精神保健福祉機構	11,870,000	9,490,000
264	遠隔技術を利用した情報保障支援者の育成および全国ネットワークの構築	(特)	長野サマライズ・センター	4,500,000	3,600,000
265	「職親会」と「ジョブコーチ」を活用した地方型の障がい者の就労支援体制づくり	(特)	なよろ地方職親会	736,320	589,000
266	献眼登録者及び家族に対するフォローアップ事業	(公財)	日本アイバンク協会	4,703,330	2,000,000
267	筋ジストロフィー児・者の自立支援等	(社)	日本筋ジストロフィー協会	9,202,065	6,900,000
268	聴覚障害者大学教育支援プロジェクト	(学)	日本社会事業大学	19,127,517	19,127,000
269	JDDネットセンター(発達障害のためのCenter of Center)の構築	(一社)	日本発達障害ネットワーク	28,134,322	17,400,000
270	精神障害者ピアサポートに関する人材養成	(特)	NECST	2,600,000	2,080,000
271	オリーブ栽培での障害者支援活動	(特)	ひなたの杜	2,683,573	2,146,000
272	障がい者の就労支援等に関する「社会福祉公開講座」の開催	(特)	福祉ネットこうえん会	5,362,407	4,000,000
273	バイリンガルろう教育の研究事業	(特)	北海道バイリンガルろう教育を推進する会	3,330,000	2,660,000
274	被災した障害者支援施設(就労継続A)の復旧	(福)	ほっと福祉記念会	1,417,500	1,010,000
275	授産施設と顧客をつなげるマッチングサービスのモデル構築	(特)	まる	2,414,943	1,720,000
276	障害者、要介護者のための災害時小規模福祉避難所の開発	(特)	メディカルケア協会	6,320,000	5,050,000
277	精神障害者の当事者活動に関する普及啓発事業	(特)	WRAP研究会	12,500,000	10,000,000
278	児童養護施設等入所児童及び里親委託児童に対する自立生活技術講習会(ソーシャル・スキル・トレーニング)事業	(福)	大阪児童福祉事業協会	3,661,293	2,450,000
279	社会生活に困難を抱える子どもの自立支援事業の実施	(特)	越谷らるご	3,359,113	2,680,000
280	屋外型共同保育所の運営	(特)	子どもへのまなざし	8,345,772	1,500,000
281	里親研修会の開催等	(公財)	全国里親会	6,185,046	4,800,000
282	若年性認知症の家族会支援に関する実践検討と啓発	(福)	東京栄和会	3,500,000	2,800,000
283	DNA試料採取・保管による危機管理対策	(社)	愛知県歯科医師会	2,852,281	1,000,000
284	災害時におけるアレルギーの子どものサポート体制の研究	(特)	アトピッ子地球の子ネットワーク	1,912,095	1,480,000
285	検診機器の整備	(福)	恩賜財団済生会	29,379,000	20,610,000
286	がんの分子標的研究及び開発	(公財)	がん研究会	50,164,431	40,000,000
287	公衆衛生向上のための協力支援	(公財)	笹川記念保健協力財団	23,655,241	23,655,000
288	医療・福祉施設のための参加型プログラム制作・巡演とシンポジウムの開催	(特)	シアタープランニングネットワーク	1,055,347	844,000
289	オープンシステムによる地域医療向上のための医学検査装置の	(社)	徳山医師会	58,800,000	29,400,000
290	日中医学学術交流促進	(財)	日中医学協会	13,916,311	11,133,000
291	日中医学奨学事業	(財)	日中医学協会	139,690,000	139,690,000
292	基盤整備	(財)	日中医学協会	33,070,000	33,070,000
293	小児1型糖尿病生活指導講習会等の開催	(社)	日本糖尿病協会	19,880,000	10,000,000
294	ターミナル・ケアの研究と人材の育成	(一財)	ライフ・プランニング・センター	9,615,556	9,600,000
295	健康教育・ボランティア教育の啓蒙普及並びに調査研究	(一財)	ライフ・プランニング・センター	10,223,575	10,000,000
296	国際フォーラムの開催	(一財)	ライフ・プランニング・センター	5,085,804	5,000,000
297	基盤整備	(一財)	ライフ・プランニング・センター	64,000,000	64,000,000

	事業名	団体種別	実施団体名	事業費総額	助成金額
298	共生型デイサービス事業所の拠点整備	(特)	あいあい	10,500,000	8,000,000
299	就労世代のがん経験者・家族のための就労相談支援	(一社)	CSRプロジェクト	3,230,000	2,580,000
300	アール・ブリュット美術館開館に係る展覧会等の開催	(福)	松花苑	9,486,120	9,486,000
301	小地域福祉活動推進・啓発に係る研修会の開催	(特)	全国コミュニティライフサポートセン	15,170,000	8,500,000
302	アール・ブリュット美術館開館に係る展覧会等の開催	(福)	創樹会	10,538,476	8,720,000
303	廃材を使った施設製品プランコンテストの開催	(特)	NEWSEDPROJECT	3,572,470	2,160,000
304	若手福祉スタッフネットワークフォーラムの開催	(特)	み・らいず	5,803,731	5,610,000
305	介護事業所の連携によるリスク管理体制の構築	(福)	ライフサポート協会	688,000	550,000
306	アール・ブリュット美術館付帯設備の整備	(特)	ワークスみらい高知	1,788,885	1,420,000
307	送迎車(普通車)の整備	(福)	あい	1,720,000	1,370,000
308	車いす対応車(普通車)の整備	(福)	諷諷会	3,040,000	2,430,000
309	車いす対応車(普通車)の整備	(特)	i&i	3,040,000	2,430,000
310	ヘルパー車の整備	(福)	愛育会	619,000	490,000
311	車いす対応車(普通車)の整備	(福)	愛育会	3,040,000	2,430,000
312	バン(普通車)の整備	(特)	愛in龍ヶ崎	1,566,000	1,250,000
313	バン(普通車)の整備	(福)	愛敬園	1,566,000	1,250,000
314	バン(軽自動車)の整備	(福)	愛光園	731,000	580,000
315	バン(普通車)の整備	(福)	愛光園	1,566,000	1,250,000
316	車いす対応車(普通車)の整備	(福)	愛光園	3,040,000	2,430,000
317	送迎バスの整備	(福)	愛光園	4,430,000	3,540,000
318	送迎バスの整備	(福)	愛光園	4,430,000	3,540,000
319	バン(軽自動車)の整備	(福)	愛光会	731,000	580,000
320	送迎車(普通車)の整備	(福)	愛孝会	1,720,000	1,370,000
321	車いす対応車(普通車)の整備	(福)	愛孝会	3,040,000	2,430,000
322	車いす対応車(普通車)の整備	(福)	愛光会	3,040,000	2,430,000
323	バン(軽自動車)の整備	(福)	愛光会	731,000	580,000
324	ヘルパー車の整備	(福)	愛燦会	619,000	490,000
325	送迎車(普通車)の整備	(福)	IGL学園福祉会	1,720,000	1,370,000
326	ヘルパー車の整備	(福)	IGL学園福祉会	619,000	490,000
327	ヘルパー車の整備	(福)	愛寿会	619,000	490,000
328	ヘルパー車の整備	(福)	愛寿会	619,000	490,000
329	ヘルパー車の整備	(福)	愛心会	619,000	490,000
330	ヘルパー車の整備	(福)	愛心会	619,000	490,000
331	ヘルパー車の整備	(福)	愛心会	619,000	490,000
332	ヘルパー車の整備	(福)	愛心会	619,000	490,000
333	ヘルパー車の整備	(福)	愛心福祉会	619,000	490,000
334	ヘルパー車の整備	(福)	愛心福祉会	619,000	490,000
335	ヘルパー車の整備	(福)	愛生福祉会	619,000	490,000
336	ヘルパー車の整備	(福)	愛生福祉会	619,000	490,000
337	ヘルパー車の整備	(福)	愛泉会	619,000	490,000
338	ヘルパー車の整備	(福)	愛泉会	619,000	490,000
339	車いす対応車(軽自動車)の整備	(福)	愛泉会	1,150,000	920,000
340	ヘルパー車の整備	(福)	愛泉会	619,000	490,000
341	送迎車(普通車)の整備	(特)	Inity	1,720,000	1,370,000
342	バン(軽自動車)の整備	(福)	あいのかわ福祉会	731,000	580,000
343	車いす対応車(普通車)の整備	(福)	あいのかわ福祉会	3,040,000	2,430,000
344	車いす対応車(軽自動車)の整備	(福)	あいの樹	1,150,000	920,000
345	ヘルパー車の整備	(福)	愛の園福祉会	619,000	490,000
346	ヘルパー車の整備	(特)	あいの実	619,000	490,000
347	送迎車(普通車)の整備	(特)	あいホーム	1,720,000	1,370,000
348	バン(軽自動車)の整備	(特)	あいホーム	731,000	580,000

	事業名	団体種別	実施団体名	事業費総額	助成金額
349	送迎車(普通車)の整備	(福)	愛隣園	1,720,000	1,370,000
350	ヘルパー車の整備	(福)	愛隣会	619,000	490,000
351	バン(普通車)の整備	(特)	アイルコート	1,566,000	1,250,000
352	送迎車(普通車)の整備	(福)	愛和会	1,720,000	1,370,000
353	バン(軽自動車)の整備	(福)	愛和会	731,000	580,000
354	車いす対応車(普通車)の整備	(福)	葵新生会	3,040,000	2,430,000
355	出張販売車(軽自動車)の整備	(福)	青い鳥福祉会	1,782,000	1,420,000
356	車いす対応車(普通車)の整備	(福)	青いりんごの会	3,040,000	2,430,000
357	送迎車(普通車)の整備	(特)	あおーら	1,720,000	1,370,000
358	車いす対応車(軽自動車)の整備	(福)	あおかげ	1,150,000	920,000
359	ヘルパー車の整備	(福)	あおかげ	619,000	490,000
360	ヘルパー車の整備	(福)	あおかげ	619,000	490,000
361	ヘルパー車の整備	(特)	青空	619,000	490,000
362	出張販売車(軽自動車)の整備	(特)	あおぞら会	1,782,000	1,420,000
363	送迎車(普通車)の整備	(特)	あおぞら会	1,720,000	1,370,000
364	車いす対応車(普通車)の整備	(福)	青空会	3,040,000	2,430,000
365	車いす対応車(軽自動車)の整備	(福)	青森民友厚生振興団	1,150,000	920,000
366	ヘルパー車の整備	(福)	赤磐市社会福祉協議会	619,000	490,000
367	ヘルパー車の整備	(福)	阿賀北総合福祉協会	619,000	490,000
368	送迎バスの整備	(福)	赤城の家	4,430,000	3,540,000
369	車いす対応車(普通車)の整備	(福)	あかぎの響	3,040,000	2,430,000
370	ヘルパー車の整備	(福)	あかぎ万葉	619,000	490,000
371	車いす対応車(普通車)の整備	(福)	あかぎ万葉	3,040,000	2,430,000
372	車いす対応車(軽自動車)の整備	(福)	赤碕福祉会	1,150,000	920,000
373	車いす対応車(普通車)の整備	(福)	明石恵泉福祉会	3,040,000	2,430,000
374	ヘルパー車の整備	(福)	明石市社会福祉協議会	619,000	490,000
375	送迎車(普通車)の整備	(福)	暁会	1,720,000	1,370,000
376	送迎車(普通車)の整備	(福)	あかつき会	1,720,000	1,370,000
377	車いす対応車(普通車)の整備	(福)	あかね会	3,040,000	2,430,000
378	送迎車(普通車)の整備	(特)	あかり広場	1,720,000	1,370,000
379	送迎バスの整備	(福)	安基インクルージョン	4,430,000	3,540,000
380	バン(軽自動車)の整備	(福)	安芸市身体障害者福祉会	731,000	580,000
381	車いす対応車(普通車)の整備	(福)	秋田県社会福祉事業団	3,040,000	2,430,000
382	ヘルパー車の整備	(福)	秋田市社会福祉協議会	619,000	490,000
383	送迎車(普通車)の整備	(福)	秋田福祉協会	1,720,000	1,370,000
384	バン(普通車)の整備	(福)	安芸の郷	1,566,000	1,250,000
385	送迎バスの整備	(福)	安芸の郷	4,430,000	3,540,000
386	バン(軽自動車)の整備	(福)	明和会	731,000	580,000
387	ヘルパー車の整備	(福)	阿久根市社会福祉協議会	619,000	490,000
388	ヘルパー車の整備	(福)	明合乃里会	619,000	490,000
389	ヘルパー車の整備	(福)	明合乃里会	619,000	490,000
390	出張販売車(軽自動車)の整備	(特)	アゲイン	1,782,000	1,420,000
391	送迎車(普通車)の整備	(特)	あごらびあ	1,720,000	1,370,000
392	ヘルパー車の整備	(福)	旭市社会福祉協議会	619,000	490,000
393	車いす対応車(軽自動車)の整備	(福)	朝日の会	1,150,000	920,000
394	送迎バスの整備	(福)	足利むつみ会	4,430,000	3,540,000
395	車いす対応車(普通車)の整備	(福)	足柄緑の会	3,040,000	2,430,000
396	車いす対応車(普通車)の整備	(福)	足柄緑の会	3,040,000	2,430,000
397	送迎車(普通車)の整備	(福)	あしたか太陽の丘	1,720,000	1,370,000
398	送迎車(普通車)の整備	(福)	葦の家福祉会	1,720,000	1,370,000
399	車いす対応車(普通車)の整備	(福)	愛火の会	3,040,000	2,430,000



	事業名	団体種別	実施団体名	事業費総額	助成金額
400	ヘルパー車の整備	(福)	芦屋町社会福祉協議会	619,000	490,000
401	ダブルキャブトラックの整備	(福)	阿闍羅会	1,746,000	1,390,000
402	車いす対応車(軽自動車)の整備	(福)	飛鳥	1,150,000	920,000
403	バン(軽自動車)の整備	(福)	あすなる	731,000	580,000
404	車いす対応車(普通車)の整備	(福)	あすなる会	3,040,000	2,430,000
405	トラック(軽自動車)の整備	(福)	あすなる会	641,000	510,000
406	バン(軽自動車)の整備	(福)	あすま福祉会	731,000	580,000
407	バン(普通車)の整備	(福)	アス・ライフ	1,566,000	1,250,000
408	ヘルパー車の整備	(福)	アソカ仁寿会	619,000	490,000
409	バン(普通車)の整備	(福)	愛宕福祉会	1,566,000	1,250,000
410	送迎車(普通車)の整備	(福)	あだちの里	1,720,000	1,370,000
411	バン(普通車)の整備	(福)	あだちの里	1,566,000	1,250,000
412	バン(普通車)の整備	(福)	あだちの里	1,566,000	1,250,000
413	ヘルパー車の整備	(福)	熱海市社会福祉協議会	619,000	490,000
414	車いす対応車(普通車)の整備	(特)	あったかケア	3,040,000	2,430,000
415	送迎車(普通車)の整備	(福)	あづみの森	1,720,000	1,370,000
416	車いす対応車(普通車)の整備	(福)	アドバンス	3,040,000	2,430,000
417	送迎車(普通車)の整備	(特)	アトム	1,720,000	1,370,000
418	車いす対応車(軽自動車)の整備	(特)	あ・ぷり	1,150,000	920,000
419	ヘルパー車の整備	(特)	あべの作業所	619,000	490,000
420	送迎車(普通車)の整備	(特)	あべの作業所	1,720,000	1,370,000
421	出張販売車(軽自動車)の整備	(福)	尼崎あすなる福祉会	1,782,000	1,420,000
422	車いす対応車(普通車)の整備	(社)	尼崎厚生はずの会	3,040,000	2,430,000
423	バン(軽自動車)の整備	(公社)	尼崎市シルバー人材センター	731,000	580,000
424	ヘルパー車の整備	(福)	天草市社会福祉協議会	619,000	490,000
425	バン(軽自動車)の整備	(福)	海士町社会福祉協議会	731,000	580,000
426	ヘルパー車の整備	(特)	あまね	619,000	490,000
427	車いす対応車(軽自動車)の整備	(福)	奄美同仁会	1,150,000	920,000
428	送迎車(普通車)の整備	(特)	アミーゴ	1,720,000	1,370,000
429	車いす対応車(軽自動車)の整備	(特)	あゆみ	1,150,000	920,000
430	送迎車(普通車)の整備	(特)	歩の会	1,720,000	1,370,000
431	送迎車(普通車)の整備	(福)	あゆみの会	1,720,000	1,370,000
432	ヘルパー車の整備	(福)	新井頸南福祉会	619,000	490,000
433	車いす対応車(普通車)の整備	(福)	新	3,040,000	2,430,000
434	送迎車(普通車)の整備	(福)	ありす福祉会	1,720,000	1,370,000
435	ヘルパー車の整備	(福)	有田川町社会福祉協議会	619,000	490,000
436	ヘルパー車の整備	(福)	有田市社会福祉協議会	619,000	490,000
437	バン(軽自動車)の整備	(福)	アンダンテ	731,000	580,000
438	送迎車(普通車)の整備	(福)	アンダンテ	1,720,000	1,370,000
439	送迎バスの整備	(福)	アンドーラ	4,430,000	3,540,000
440	出張販売車(軽自動車)の整備	(福)	アンドーラ	1,782,000	1,420,000
441	ヘルパー車の整備	(福)	猪位金福祉会	619,000	490,000
442	バン(軽自動車)の整備	(福)	飯島町社会福祉協議会	731,000	580,000
443	ヘルパー車の整備	(福)	飯塚市社会福祉協議会	619,000	490,000
444	ヘルパー車の整備	(福)	飯綱町社会福祉協議会	619,000	490,000
445	バン(軽自動車)の整備	(福)	飯綱町社会福祉協議会	731,000	580,000
446	バン(軽自動車)の整備	(福)	飯綱町社会福祉協議会	731,000	580,000
447	送迎車(普通車)の整備	(福)	いいのやま福祉会	1,720,000	1,370,000
448	バン(普通車)の整備	(福)	いかり	1,566,000	1,250,000
449	送迎車(普通車)の整備	(一社)	いきいき生活会	1,720,000	1,370,000
450	出張販売車(軽自動車)の整備	(福)	育成会	1,782,000	1,420,000

	事業名	団体種別	実施団体名	事業費総額	助成金額
451	送迎バスの整備	(福)	育成福祉会	4,430,000	3,540,000
452	車いす対応車(普通車)の整備	(福)	いこいの会	3,040,000	2,430,000
453	車いす対応車(普通車)の整備	(特)	石峠宅老所	3,040,000	2,430,000
454	バン(軽自動車)の整備	(福)	石巻祥心会	731,000	580,000
455	車いす対応車(普通車)の整備	(福)	石巻祥心会	3,040,000	2,430,000
456	送迎車(普通車)の整備	(福)	伊集の木会	1,720,000	1,370,000
457	ダブルキャブトラックの整備	(福)	伊集の木会	1,746,000	1,390,000
458	車いす対応車(普通車)の整備	(福)	泉学園	3,040,000	2,430,000
459	送迎車(普通車)の整備	(福)	泉学園	1,720,000	1,370,000
460	車いす対応車(軽自動車)の整備	(福)	和泉幸生会	1,150,000	920,000
461	車いす対応車(軽自動車)の整備	(福)	泉佐野たんぽぽの会	1,150,000	920,000
462	送迎車(普通車)の整備	(特)	いずみの会フレンズ	1,720,000	1,370,000
463	ヘルパー車の整備	(福)	いずみの苑	619,000	490,000
464	送迎車(普通車)の整備	(福)	いずみ野福祉会	1,720,000	1,370,000
465	バン(普通車)の整備	(福)	いずみ野福祉会	1,566,000	1,250,000
466	送迎バスの整備	(福)	和泉蓮華会	4,430,000	3,540,000
467	送迎バスの整備	(福)	伊勢亀鈴会	4,430,000	3,540,000
468	ヘルパー車の整備	(福)	いたみ杉の子	619,000	490,000
469	車いす対応車(軽自動車)の整備	(福)	一乗会	1,150,000	920,000
470	車いす対応車(普通車)の整備	(福)	一乗会	3,040,000	2,430,000
471	送迎車(普通車)の整備	(福)	一条協会	1,720,000	1,370,000
472	送迎車(普通車)の整備	(特)	一宮まごころ	1,720,000	1,370,000
473	ヘルパー車の整備	(福)	一宮町社会福祉協議会	619,000	490,000
474	バン(軽自動車)の整備	(福)	一麦会	731,000	580,000
475	ヘルパー車の整備	(福)	銀杏会	619,000	490,000
476	出張販売車(軽自動車)の整備	(福)	一羊会	1,782,000	1,420,000
477	送迎バスの整備	(福)	いちょうの森	4,430,000	3,540,000
478	車いす対応車(普通車)の整備	(福)	五葉会	3,040,000	2,430,000
479	送迎車(普通車)の整備	(特)	一歩・一歩の会	1,720,000	1,370,000
480	車いす対応車(普通車)の整備	(特)	移動サービス・バイユアセルフ	3,040,000	2,430,000
481	車いす対応車(軽自動車)の整備	(特)	移動サービスワーカーズコレクティブそよ風	1,150,000	920,000
482	車いす対応車(軽自動車)の整備	(特)	稲敷みんなのまちづくり	1,150,000	920,000
483	送迎車(普通車)の整備	(福)	伊那市社会福祉協議会	1,720,000	1,370,000
484	ヘルパー車の整備	(福)	伊那市社会福祉協議会	619,000	490,000
485	送迎バスの整備	(福)	稲築福祉会	4,430,000	3,540,000
486	車いす対応車(普通車)の整備	(福)	稲築福祉会	3,040,000	2,430,000
487	車いす対応車(軽自動車)の整備	(福)	稲葉会	1,150,000	920,000
488	車いす対応車(普通車)の整備	(特)	因幡万笑の会	3,040,000	2,430,000
489	送迎車(普通車)の整備	(福)	いなほ福祉会	1,720,000	1,370,000
490	ヘルパー車の整備	(福)	稲美町社会福祉協議会	619,000	490,000
491	トラック(軽自動車)の整備	(福)	茨城補成会	641,000	510,000
492	トラック(軽自動車)の整備	(一社)	いぶり花づくりネットワーク	641,000	510,000
493	ヘルパー車の整備	(福)	射水市社会福祉協議会	619,000	490,000
494	ヘルパー車の整備	(福)	伊予市社会福祉協議会	619,000	490,000
495	車いす対応車(普通車)の整備	(福)	人間東部福祉会	3,040,000	2,430,000
496	バン(軽自動車)の整備	(福)	人間東部福祉会	731,000	580,000
497	バン(軽自動車)の整備	(福)	人間東部福祉会	731,000	580,000
498	ヘルパー車の整備	(福)	いろどり福祉会	619,000	490,000
499	車いす対応車(普通車)の整備	(福)	伊呂波福祉会	3,040,000	2,430,000
500	バン(軽自動車)の整備	(福)	以和貴会	731,000	580,000

	事業名	団体種別	実施団体名	事業費総額	助成金額
501	バン(軽自動車)の整備	(福)	以和貴会	731,000	580,000
502	車いす対応車(普通車)の整備	(福)	いわき福音協会	3,040,000	2,430,000
503	送迎車(普通車)の整備	(福)	いわき福音協会	1,720,000	1,370,000
504	車いす対応車(普通車)の整備	(福)	いわて共生会	3,040,000	2,430,000
505	トラック(軽自動車)の整備	(福)	いわみ福祉会	641,000	510,000
506	ヘルパー車の整備	(社)	因島医師会	619,000	490,000
507	送迎車(普通車)の整備	(特)	ウィズアス	1,720,000	1,370,000
508	トラック(軽自動車)の整備	(福)	ウイズ福祉会	641,000	510,000
509	車いす対応車(軽自動車)の整備	(特)	ウィラブ北茨城	1,150,000	920,000
510	車いす対応車(軽自動車)の整備	(福)	ウイング	1,150,000	920,000
511	送迎車(普通車)の整備	(福)	上野丘さつき会	1,720,000	1,370,000
512	バン(軽自動車)の整備	(特)	ウエルネスいずみ	731,000	580,000
513	車いす対応車(普通車)の整備	(福)	ウエルネスケア	3,040,000	2,430,000
514	ヘルパー車の整備	(福)	うきは市社会福祉協議会	619,000	490,000
515	車いす対応車(普通車)の整備	(福)	宇治東福祉会	3,040,000	2,430,000
516	ダブルキャブトラックの整備	(特)	ウッドピアはなわ	1,746,000	1,390,000
517	車いす対応車(普通車)の整備	(福)	宇奈月福祉会	3,040,000	2,430,000
518	送迎車(普通車)の整備	(福)	うめの木学園	1,720,000	1,370,000
519	送迎車(普通車)の整備	(福)	うめの木学園	1,720,000	1,370,000
520	送迎車(普通車)の整備	(福)	梅の里	1,720,000	1,370,000
521	車いす対応車(普通車)の整備	(福)	浦河べてるの家	3,040,000	2,430,000
522	ヘルパー車の整備	(福)	浦幌町社会福祉協議会	619,000	490,000
523	バン(軽自動車)の整備	(福)	宇和島福祉協会	731,000	580,000
524	バン(軽自動車)の整備	(福)	雲南広域福祉会	731,000	580,000
525	車いす対応車(普通車)の整備	(特)	江井ヶ島作業所	3,040,000	2,430,000
526	送迎車(普通車)の整備	(特)	栄光	1,720,000	1,370,000
527	トラック(軽自動車)の整備	(福)	栄光福祉会	641,000	510,000
528	バン(軽自動車)の整備	(福)	永寿会	731,000	580,000
529	車いす対応車(普通車)の整備	(特)	S&A彩の会	3,040,000	2,430,000
530	ヘルパー車の整備	(特)	エス・エス・エス	619,000	490,000
531	ヘルパー車の整備	(福)	越前市社会福祉協議会	619,000	490,000
532	ヘルパー車の整備	(福)	越前町社会福祉協議会	619,000	490,000
533	ヘルパー車の整備	(福)	恵那市社会福祉協議会	619,000	490,000
534	バン(普通車)の整備	(特)	NPOあおぞら	1,566,000	1,250,000
535	ヘルパー車の整備	(特)	NPO瀬戸内	619,000	490,000
536	ヘルパー車の整備	(福)	可愛会	619,000	490,000
537	ヘルパー車の整備	(福)	可愛会	619,000	490,000
538	車いす対応車(普通車)の整備	(福)	恵比寿会	3,040,000	2,430,000
539	送迎車(普通車)の整備	(福)	愛媛県社会福祉事業団	1,720,000	1,370,000
540	バン(普通車)の整備	(福)	愛媛県社会福祉事業団	1,566,000	1,250,000
541	車いす対応車(軽自動車)の整備	(特)	エフ・エー	1,150,000	920,000
542	送迎車(普通車)の整備	(福)	えぼっく	1,720,000	1,370,000
543	送迎車(普通車)の整備	(特)	えん	1,720,000	1,370,000
544	車いす対応車(普通車)の整備	(特)	エンジェル・キッズ	3,040,000	2,430,000
545	車いす対応車(普通車)の整備	(特)	おいらせサポートハウスKの家	3,040,000	2,430,000
546	車いす対応車(普通車)の整備	(福)	桜栄会	3,040,000	2,430,000
547	車いす対応車(軽自動車)の整備	(福)	王慈福祉会	1,150,000	920,000
548	ヘルパー車の整備	(福)	王慈福祉会	619,000	490,000
549	車いす対応車(普通車)の整備	(福)	王慈福祉会	3,040,000	2,430,000
550	車いす対応車(普通車)の整備	(福)	桜風会	3,040,000	2,430,000
551	車いす対応車(普通車)の整備	(福)	近江ふるさと会	3,040,000	2,430,000

	事業名	団体種別	実施団体名	事業費総額	助成金額
552	バン(軽自動車)の整備	(福)	鶯鳴会	731,000	580,000
553	バン(軽自動車)の整備	(福)	青梅なかまの会	731,000	580,000
554	ヘルパー車の整備	(福)	青梅福祉協会	619,000	490,000
555	車いす対応車(軽自動車)の整備	(福)	青梅福祉協会	1,150,000	920,000
556	送迎車(普通車)の整備	(福)	大泉旭学園	1,720,000	1,370,000
557	車いす対応車(普通車)の整備	(福)	大磯恒道会	3,040,000	2,430,000
558	送迎車(普通車)の整備	(福)	おおいそ福祉会	1,720,000	1,370,000
559	ヘルパー車の整備	(福)	大分市社会福祉協議会	619,000	490,000
560	車いす対応車(普通車)の整備	(福)	大形福祉会	3,040,000	2,430,000
561	バン(軽自動車)の整備	(福)	大川福祉会	731,000	580,000
562	バン(軽自動車)の整備	(福)	大木町社会福祉協議会	731,000	580,000
563	バン(軽自動車)の整備	(福)	大久保学園	731,000	580,000
564	ヘルパー車の整備	(福)	大阪キリスト教社会館	619,000	490,000
565	車いす対応車(普通車)の整備	(福)	大阪重症心身障害児者を支える会	3,040,000	2,430,000
566	送迎車(普通車)の整備	(福)	大阪福祉事業財団	1,720,000	1,370,000
567	送迎車(普通車)の整備	(福)	大阪福祉事業財団	1,720,000	1,370,000
568	車いす対応車(普通車)の整備	(特)	大阪府重症心身障害児者を支える	3,040,000	2,430,000
569	車いす対応車(軽自動車)の整備	(福)	大崎上島町社会福祉協議会	1,150,000	920,000
570	ヘルパー車の整備	(福)	大崎市社会福祉協議会	619,000	490,000
571	ヘルパー車の整備	(福)	大洲市社会福祉協議会	619,000	490,000
572	トラック(軽自動車)の整備	(特)	大隅シオン舎	641,000	510,000
573	ヘルパー車の整備	(特)	オーソレイユ	619,000	490,000
574	車いす対応車(普通車)の整備	(福)	太田松翠会	3,040,000	2,430,000
575	バン(普通車)の整備	(福)	おおつ福祉会	1,566,000	1,250,000
576	バン(軽自動車)の整備	(福)	大塔あすなる会	731,000	580,000
577	送迎車(普通車)の整備	(福)	おおの福祉会	1,720,000	1,370,000
578	車いす対応車(普通車)の整備	(福)	おおの福祉会	3,040,000	2,430,000
579	ヘルパー車の整備	(福)	大野和光園	619,000	490,000
580	ヘルパー車の整備	(福)	大野和光園	619,000	490,000
581	ヘルパー車の整備	(特)	オーバー	619,000	490,000
582	ヘルパー車の整備	(福)	大牟田市社会福祉協議会	619,000	490,000
583	送迎車(普通車)の整備	(福)	岡垣睦福祉会	1,720,000	1,370,000
584	車いす対応車(普通車)の整備	(福)	男鹿更生会	3,040,000	2,430,000
585	ヘルパー車の整備	(福)	男鹿市社会福祉協議会	619,000	490,000
586	ヘルパー車の整備	(公社)	岡山県看護協会	619,000	490,000
587	バン(軽自動車)の整備	(福)	岡山市社会福祉協議会	731,000	580,000
588	ヘルパー車の整備	(福)	隠岐共生学園	619,000	490,000
589	バン(普通車)の整備	(福)	おきなか福祉会	1,566,000	1,250,000
590	車いす対応車(普通車)の整備	(社)	沖縄県精神障害者福祉会連合会	3,040,000	2,430,000
591	ヘルパー車の整備	(福)	小国町社会福祉協議会	619,000	490,000
592	ヘルパー車の整備	(福)	小越会	619,000	490,000
593	ヘルパー車の整備	(福)	小田原福祉会	619,000	490,000
594	車いす対応車(普通車)の整備	(福)	小田原福祉会	3,040,000	2,430,000
595	送迎車(普通車)の整備	(福)	小田原福祉会	1,720,000	1,370,000
596	バン(軽自動車)の整備	(福)	小田原福祉会	731,000	580,000
597	バン(軽自動車)の整備	(福)	乙訓福祉会	731,000	580,000
598	出張販売車(軽自動車)の整備	(特)	おにの家	1,782,000	1,420,000
599	バン(軽自動車)の整備	(特)	おはよう共同作業所	731,000	580,000
600	ヘルパー車の整備	(特)	思いやり支援センターくまの	619,000	490,000
601	ヘルパー車の整備	(福)	小矢部市社会福祉協議会	619,000	490,000
602	ヘルパー車の整備	(福)	小山清風会	619,000	490,000

	事業名	団体種別	実施団体名	事業費総額	助成金額
603	送迎車(普通車)の整備	(特)	小山そよかぜ	1,720,000	1,370,000
604	ヘルパー車の整備	(福)	恩賜財団済生会	619,000	490,000
605	ヘルパー車の整備	(福)	恩賜財団済生会	619,000	490,000
606	ヘルパー車の整備	(福)	恩賜財団済生会	619,000	490,000
607	ヘルパー車の整備	(福)	恩賜財団済生会	619,000	490,000
608	車いす対応車(軽自動車)の整備	(福)	恩賜財団済生会	1,150,000	920,000
609	ヘルパー車の整備	(福)	恩賜財団済生会	619,000	490,000
610	送迎車(普通車)の整備	(福)	恩賜財団済生会	1,720,000	1,370,000
611	車いす対応車(普通車)の整備	(福)	恩賜財団済生会	3,040,000	2,430,000
612	ヘルパー車の整備	(福)	恩賜財団済生会	619,000	490,000
613	ヘルパー車の整備	(福)	恩賜財団済生会	619,000	490,000
614	ヘルパー車の整備	(福)	恩賜財団済生会	619,000	490,000
615	ヘルパー車の整備	(福)	恩賜財団済生会	619,000	490,000
616	ヘルパー車の整備	(福)	恩賜財団済生会	619,000	490,000
617	ヘルパー車の整備	(福)	恩賜財団済生会	619,000	490,000
618	ヘルパー車の整備	(福)	恩賜財団済生会	619,000	490,000
619	バン(軽自動車)の整備	(福)	恩賜財団済生会	731,000	580,000
620	ヘルパー車の整備	(福)	恩賜財団済生会	619,000	490,000
621	ヘルパー車の整備	(福)	恩賜財団済生会	619,000	490,000
622	ヘルパー車の整備	(福)	恩賜財団済生会	619,000	490,000
623	ヘルパー車の整備	(福)	温寿会	619,000	490,000
624	車いす対応車(軽自動車)の整備	(福)	恩納村社会福祉協議会	1,150,000	920,000
625	ヘルパー車の整備	(福)	恩納村社会福祉協議会	619,000	490,000
626	バン(普通車)の整備	(福)	温友会	1,566,000	1,250,000
627	送迎車(普通車)の整備	(福)	恩和会	1,720,000	1,370,000
628	ヘルパー車の整備	(福)	回生会	619,000	490,000
629	ヘルパー車の整備	(福)	回精福祉会	619,000	490,000
630	送迎車(普通車)の整備	(福)	回精福祉会	1,720,000	1,370,000
631	ヘルパー車の整備	(福)	鏡石町社会福祉協議会	619,000	490,000
632	車いす対応車(軽自動車)の整備	(特)	かがやき	1,150,000	920,000
633	ヘルパー車の整備	(特)	かがやき	619,000	490,000
634	バン(軽自動車)の整備	(福)	かがやき神戸	731,000	580,000
635	ヘルパー車の整備	(福)	輝きの会	619,000	490,000
636	車いす対応車(普通車)の整備	(福)	かがやけ福祉会	3,040,000	2,430,000
637	ヘルパー車の整備	(福)	香川県社会福祉事業団	619,000	490,000
638	トラック(軽自動車)の整備	(福)	柿ノ木会	641,000	510,000
639	ダブルキャブトラックの整備	(福)	臥牛三敬会	1,746,000	1,390,000
640	バン(軽自動車)の整備	(福)	臥牛三敬会	731,000	580,000
641	ヘルパー車の整備	(福)	学正会	619,000	490,000
642	車いす対応車(普通車)の整備	(福)	岳風会	3,040,000	2,430,000
643	車いす対応車(軽自動車)の整備	(福)	香久山会	1,150,000	920,000
644	車いす対応車(軽自動車)の整備	(福)	鶴林福祉会	1,150,000	920,000
645	車いす対応車(軽自動車)の整備	(特)	かけはし	1,150,000	920,000
646	車いす対応車(軽自動車)の整備	(特)	かけはし	1,150,000	920,000
647	バン(軽自動車)の整備	(公社)	加古川市シルバー人材センター	731,000	580,000
648	ヘルパー車の整備	(公社)	鹿児島県看護協会	619,000	490,000
649	送迎バスの整備	(福)	鹿児島市社会事業協会	4,430,000	3,540,000
650	ヘルパー車の整備	(福)	加西市社会福祉協議会	619,000	490,000
651	送迎バスの整備	(福)	笠岡市社会福祉事業会	4,430,000	3,540,000
652	送迎車(普通車)の整備	(特)	カシオペア障連	1,720,000	1,370,000
653	出張販売車(軽自動車)の整備	(福)	樫の木	1,782,000	1,420,000

	事業名	団体種別	実施団体名	事業費総額	助成金額
654	車いす対応車(普通車)の整備	(福)	櫻の木	3,040,000	2,430,000
655	バン(軽自動車)の整備	(福)	檀原市手をつなぐ育成会	731,000	580,000
656	ヘルパー車の整備	(福)	檀原市手をつなぐ育成会	619,000	490,000
657	送迎バスの整備	(福)	檀原市手をつなぐ育成会	4,430,000	3,540,000
658	送迎車(普通車)の整備	(福)	鹿島育成園	1,720,000	1,370,000
659	車いす対応車(普通車)の整備	(福)	糟屋中部会	3,040,000	2,430,000
660	車いす対応車(普通車)の整備	(特)	かたつむり	3,040,000	2,430,000
661	車いす対応車(普通車)の整備	(福)	香月福祉会	3,040,000	2,430,000
662	車いす対応車(普通車)の整備	(福)	克仁会	3,040,000	2,430,000
663	送迎車(普通車)の整備	(特)	活動センターいっぽ	1,720,000	1,370,000
664	車いす対応車(普通車)の整備	(特)	活動ホームいずみ	3,040,000	2,430,000
665	車いす対応車(普通車)の整備	(特)	かてて	3,040,000	2,430,000
666	送迎車(普通車)の整備	(福)	角岳会	1,720,000	1,370,000
667	車いす対応車(軽自動車)の整備	(福)	神奈川県社会福祉事業団	1,150,000	920,000
668	ヘルパー車の整備	(福)	金津福祉会	619,000	490,000
669	車いす対応車(普通車)の整備	(福)	カナの会	3,040,000	2,430,000
670	車いす対応車(軽自動車)の整備	(福)	カナン	1,150,000	920,000
671	ヘルパー車の整備	(福)	カナン	619,000	490,000
672	出張販売車(軽自動車)の整備	(福)	カナンの園	1,782,000	1,420,000
673	送迎車(普通車)の整備	(福)	カナンの園	1,720,000	1,370,000
674	ヘルパー車の整備	(特)	鹿沼さつき会デイホームさつき	619,000	490,000
675	送迎車(普通車)の整備	(福)	叶福祉会	1,720,000	1,370,000
676	ヘルパー車の整備	(福)	鹿野福祉会	619,000	490,000
677	トラック(軽自動車)の整備	(特)	嘉飯山ネットBASARA	641,000	510,000
678	送迎車(普通車)の整備	(特)	かべ工房村	1,720,000	1,370,000
679	送迎バスの整備	(福)	河北町社会福祉協議会	4,430,000	3,540,000
680	ヘルパー車の整備	(特)	かみいち福祉の里	619,000	490,000
681	車いす対応車(普通車)の整備	(福)	香美町社会福祉協議会	3,040,000	2,430,000
682	ヘルパー車の整備	(福)	香美町社会福祉協議会	619,000	490,000
683	ヘルパー車の整備	(福)	上ノ郷福祉会	619,000	490,000
684	バン(軽自動車)の整備	(特)	上福岡障害者支援センター21	731,000	580,000
685	ヘルパー車の整備	(福)	加美町社会福祉協議会	619,000	490,000
686	車いす対応車(普通車)の整備	(特)	翔夢	3,040,000	2,430,000
687	バン(軽自動車)の整備	(福)	唐池学園	731,000	580,000
688	車いす対応車(普通車)の整備	(福)	唐池学園	3,040,000	2,430,000
689	ヘルパー車の整備	(福)	唐津市社会福祉協議会	619,000	490,000
690	ヘルパー車の整備	(福)	唐津福祉会	619,000	490,000
691	送迎車(普通車)の整備	(福)	かりがね福祉会	1,720,000	1,370,000
692	車いす対応車(軽自動車)の整備	(福)	カリヨン福祉会	1,150,000	920,000
693	ヘルパー車の整備	(特)	花梨の家	619,000	490,000
694	ヘルパー車の整備	(福)	かるべの郷福祉会	619,000	490,000
695	車いす対応車(普通車)の整備	(福)	かるべの郷福祉会	3,040,000	2,430,000
696	送迎車(普通車)の整備	(福)	軽米町社会福祉協議会	1,720,000	1,370,000
697	ヘルパー車の整備	(福)	川崎寿松会	619,000	490,000
698	ヘルパー車の整備	(福)	河内長野市社会福祉協議会	619,000	490,000
699	車いす対応車(普通車)の整備	(福)	館邑会	3,040,000	2,430,000
700	送迎車(普通車)の整備	(福)	関西中央福祉会	1,720,000	1,370,000
701	車いす対応車(普通車)の整備	(福)	関西中央福祉会	3,040,000	2,430,000
702	送迎車(普通車)の整備	(福)	菊水光明会	1,720,000	1,370,000
703	送迎車(普通車)の整備	(福)	菊水福祉会	1,720,000	1,370,000
704	送迎車(普通車)の整備	(福)	象潟健成会	1,720,000	1,370,000

	事業名	団体種別	実施団体名	事業費総額	助成金額
705	ヘルパー車の整備	(特)	絆	619,000	490,000
706	ヘルパー車の整備	(特)	絆	619,000	490,000
707	車いす対応車(普通車)の整備	(福)	絆	3,040,000	2,430,000
708	ヘルパー車の整備	(福)	きそがわ福祉会	619,000	490,000
709	送迎バスの整備	(福)	木曾社会福祉事業協会	4,430,000	3,540,000
710	ヘルパー車の整備	(福)	木祖村社会福祉協議会	619,000	490,000
711	車いす対応車(普通車)の整備	(福)	北秋田市社会福祉協議会	3,040,000	2,430,000
712	車いす対応車(普通車)の整備	(福)	北秋田市社会福祉協議会	3,040,000	2,430,000
713	ヘルパー車の整備	(福)	北方町社会福祉協議会	619,000	490,000
714	ヘルパー車の整備	(福)	北上市社会福祉協議会	619,000	490,000
715	ヘルパー車の整備	(社)	北九州市小倉医師会	619,000	490,000
716	バン(軽自動車)の整備	(福)	北九州身体障害者福祉事業協会	731,000	580,000
717	バン(普通車)の整備	(特)	北九州精神障害者福祉会連合会	1,566,000	1,250,000
718	送迎バスの整備	(福)	北野福祉会	4,430,000	3,540,000
719	ヘルパー車の整備	(福)	北広島町社会福祉協議会	619,000	490,000
720	送迎車(普通車)の整備	(福)	北ひろしま福祉会	1,720,000	1,370,000
721	ダブルキャブトラックの整備	(福)	北ひろしま福祉会	1,746,000	1,390,000
722	送迎車(普通車)の整備	(一社)	キッズハウスCOCO	1,720,000	1,370,000
723	バン(軽自動車)の整備	(特)	紀ノ国就労支援センター	731,000	580,000
724	送迎車(普通車)の整備	(特)	紀ノ国就労支援センター	1,720,000	1,370,000
725	バン(普通車)の整備	(特)	きのこハウス	1,566,000	1,250,000
726	送迎車(普通車)の整備	(福)	樹の実会	1,720,000	1,370,000
727	ヘルパー車の整備	(福)	吉備の里	619,000	490,000
728	ダブルキャブトラックの整備	(福)	吉備の里	1,746,000	1,390,000
729	車いす対応車(普通車)の整備	(特)	岐阜羽島ボランティア協会	3,040,000	2,430,000
730	バン(軽自動車)の整備	(福)	きぼう	731,000	580,000
731	送迎バスの整備	(福)	希望園	4,430,000	3,540,000
732	送迎車(普通車)の整備	(福)	希望会	1,720,000	1,370,000
733	バン(軽自動車)の整備	(福)	希望更生会	731,000	580,000
734	出張販売車(軽自動車)の整備	(福)	紀宝町社会福祉協議会	1,782,000	1,420,000
735	送迎車(普通車)の整備	(福)	きぼうの会	1,720,000	1,370,000
736	バン(軽自動車)の整備	(福)	きまもり会	731,000	580,000
737	ヘルパー車の整備	(福)	紀美野町社会福祉協議会	619,000	490,000
738	送迎車(普通車)の整備	(福)	キャンバスの会	1,720,000	1,370,000
739	車いす対応車(普通車)の整備	(福)	紀友会	3,040,000	2,430,000
740	バン(軽自動車)の整備	(特)	喜友会	731,000	580,000
741	ヘルパー車の整備	(福)	九州キリスト教社会福祉事業団	619,000	490,000
742	送迎車(普通車)の整備	(福)	斐南福祉会	1,720,000	1,370,000
743	送迎バスの整備	(福)	共生会	4,430,000	3,540,000
744	送迎車(普通車)の整備	(福)	共生会	1,720,000	1,370,000
745	車いす対応車(普通車)の整備	(福)	共生会	3,040,000	2,430,000
746	バン(軽自動車)の整備	(福)	共生シンフォニー	731,000	580,000
747	ヘルパー車の整備	(福)	共生荘	619,000	490,000
748	車いす対応車(普通車)の整備	(福)	共生の森	3,040,000	2,430,000
749	車いす対応車(軽自動車)の整備	(福)	共生福祉会	1,150,000	920,000
750	送迎車(普通車)の整備	(特)	行田のぞみ園	1,720,000	1,370,000
751	車いす対応車(普通車)の整備	(福)	共働学舎	3,040,000	2,430,000
752	送迎車(普通車)の整備	(福)	共働福祉会	1,720,000	1,370,000
753	車いす対応車(普通車)の整備	(福)	京都国際社会福祉協力会	3,040,000	2,430,000
754	車いす対応車(軽自動車)の整備	(福)	京都眞生福祉会	1,150,000	920,000
755	車いす対応車(普通車)の整備	(福)	京都身体障害者福祉センター	3,040,000	2,430,000

	事業名	団体種別	実施団体名	事業費総額	助成金額
756	車いす対応車(軽自動車)の整備	(福)	京都福祉サービス協会	1,150,000	920,000
757	車いす対応車(普通車)の整備	(福)	京都福祉サービス協会	3,040,000	2,430,000
758	送迎車(普通車)の整備	(福)	京都ライフサポート協会	1,720,000	1,370,000
759	送迎車(普通車)の整備	(特)	峡北地域生活支援システム社の風	1,720,000	1,370,000
760	送迎車(普通車)の整備	(福)	教友会	1,720,000	1,370,000
761	バン(軽自動車)の整備	(福)	教友会	731,000	580,000
762	車いす対応車(普通車)の整備	(福)	教友会	3,040,000	2,430,000
763	バン(普通車)の整備	(福)	教友会	1,566,000	1,250,000
764	出張販売車(軽自動車)の整備	(福)	教友会	1,782,000	1,420,000
765	車いす対応車(軽自動車)の整備	(福)	恭和会	1,150,000	920,000
766	ヘルパー車の整備	(福)	清須市社会福祉協議会	619,000	490,000
767	車いす対応車(軽自動車)の整備	(福)	清水福祉会	1,150,000	920,000
768	車いす対応車(普通車)の整備	(福)	きらきら	3,040,000	2,430,000
769	車いす対応車(軽自動車)の整備	(福)	きらきら	1,150,000	920,000
770	送迎車(普通車)の整備	(福)	きらきら	1,720,000	1,370,000
771	ダブルキャブトラックの整備	(特)	きらら	1,746,000	1,390,000
772	送迎車(普通車)の整備	(特)	きらら	1,720,000	1,370,000
773	送迎車(普通車)の整備	(特)	きらり	1,720,000	1,370,000
774	バン(軽自動車)の整備	(福)	キリスト者奉仕会	731,000	580,000
775	車いす対応車(普通車)の整備	(福)	キリスト者奉仕会	3,040,000	2,430,000
776	車いす対応車(普通車)の整備	(福)	キリスト者奉仕会	3,040,000	2,430,000
777	車いす対応車(軽自動車)の整備	(福)	キリスト者奉仕会	1,150,000	920,000
778	送迎バスの整備	(福)	桐生市社会福祉協議会	4,430,000	3,540,000
779	バン(普通車)の整備	(特)	銀河鉄道	1,566,000	1,250,000
780	車いす対応車(軽自動車)の整備	(福)	ぎんが福祉会	1,150,000	920,000
781	車いす対応車(普通車)の整備	(福)	ぎんが福祉会	3,040,000	2,430,000
782	車いす対応車(普通車)の整備	(福)	ぎんが福祉会	3,040,000	2,430,000
783	車いす対応車(軽自動車)の整備	(特)	近畿在宅介護協会	1,150,000	920,000
784	ヘルパー車の整備	(福)	キングス・ガーデン埼玉	619,000	490,000
785	車いす対応車(普通車)の整備	(福)	キングス・ガーデン埼玉	3,040,000	2,430,000
786	ヘルパー車の整備	(福)	錦江会	619,000	490,000
787	送迎車(普通車)の整備	(特)	金曜グループ	1,720,000	1,370,000
788	車いす対応車(軽自動車)の整備	(特)	クーブ	1,150,000	920,000
789	送迎車(普通車)の整備	(特)	クオリティー・オブ・ライフ	1,720,000	1,370,000
790	ヘルパー車の整備	(福)	草の実会	619,000	490,000
791	車いす対応車(普通車)の整備	(福)	くさのみ福祉会	3,040,000	2,430,000
792	バン(軽自動車)の整備	(福)	くじら福祉会	731,000	580,000
793	ヘルパー車の整備	(福)	釧路創生会	619,000	490,000
794	送迎車(普通車)の整備	(福)	くすの木福祉事業会	1,720,000	1,370,000
795	ヘルパー車の整備	(福)	くすの木福祉事業会	619,000	490,000
796	車いす対応車(軽自動車)の整備	(特)	グッドサポート福祉会	1,150,000	920,000
797	ヘルパー車の整備	(福)	グッド・サマリタン	619,000	490,000
798	ヘルパー車の整備	(福)	九戸福祉会	619,000	490,000
799	車いす対応車(軽自動車)の整備	(福)	熊野緑会	1,150,000	920,000
800	送迎車(普通車)の整備	(公社)	熊本県精神科協会	1,720,000	1,370,000
801	ヘルパー車の整備	(社)	熊本市医師会	619,000	490,000
802	送迎車(普通車)の整備	(福)	久美愛園	1,720,000	1,370,000
803	送迎バスの整備	(特)	くらしき	4,430,000	3,540,000
804	車いす対応車(軽自動車)の整備	(財)	倉敷成人病センター	1,150,000	920,000
805	車いす対応車(軽自動車)の整備	(特)	暮らしサポートの会福ちゃんパ	1,150,000	920,000
806	ヘルパー車の整備	(福)	くらしのハーモニー	619,000	490,000



	事業名	団体種別	実施団体名	事業費総額	助成金額
807	送迎車(普通車)の整備	(特)	Klinika鹿児島	1,720,000	1,370,000
808	車いす対応車(普通車)の整備	(特)	グループゆう	3,040,000	2,430,000
809	ヘルパー車の整備	(特)	くるみ	619,000	490,000
810	車いす対応車(普通車)の整備	(一社)	くるみの会	3,040,000	2,430,000
811	バン(軽自動車)の整備	(福)	クローバー	731,000	580,000
812	送迎車(普通車)の整備	(福)	クローバー	1,720,000	1,370,000
813	ヘルパー車の整備	(福)	クローバー会	619,000	490,000
814	車いす対応車(普通車)の整備	(福)	黒松内つくし園	3,040,000	2,430,000
815	バン(軽自動車)の整備	(特)	桑の木	731,000	580,000
816	送迎バスの整備	(特)	桑の木	4,430,000	3,540,000
817	ヘルパー車の整備	(福)	桑の実園福祉会	619,000	490,000
818	ヘルパー車の整備	(福)	桑の実園福祉会	619,000	490,000
819	送迎車(普通車)の整備	(福)	ぐんぐん	1,720,000	1,370,000
820	ヘルパー車の整備	(福)	薫風会	619,000	490,000
821	バン(軽自動車)の整備	(福)	薫風会	731,000	580,000
822	車いす対応車(軽自動車)の整備	(福)	薫風会	1,150,000	920,000
823	ヘルパー車の整備	(特)	ケアネット成田	619,000	490,000
824	車いす対応車(普通車)の整備	(特)	ケアネット成田	3,040,000	2,430,000
825	車いす対応車(軽自動車)の整備	(特)	ケアハウスたんぼぼ	1,150,000	920,000
826	車いす対応車(軽自動車)の整備	(福)	敬愛会	1,150,000	920,000
827	出張販売車(軽自動車)の整備	(福)	恵愛会	1,782,000	1,420,000
828	ヘルパー車の整備	(福)	桂久会	619,000	490,000
829	ダブルキャブトラックの整備	(福)	敬業会	1,746,000	1,390,000
830	車いす対応車(普通車)の整備	(福)	敬寿会	3,040,000	2,430,000
831	車いす対応車(普通車)の整備	(福)	恵神会	3,040,000	2,430,000
832	送迎車(普通車)の整備	(福)	啓世会	1,720,000	1,370,000
833	車いす対応車(普通車)の整備	(福)	慶成会	3,040,000	2,430,000
834	ヘルパー車の整備	(福)	恵清会	619,000	490,000
835	車いす対応車(軽自動車)の整備	(福)	恵清会	1,150,000	920,000
836	バン(普通車)の整備	(特)	恵生会 ワークハウスひまわり	1,566,000	1,250,000
837	車いす対応車(普通車)の整備	(福)	桂泉会	3,040,000	2,430,000
838	車いす対応車(普通車)の整備	(福)	桂泉会	3,040,000	2,430,000
839	出張販売車(軽自動車)の整備	(福)	桂泉会	1,782,000	1,420,000
840	ヘルパー車の整備	(福)	慶長会	619,000	490,000
841	送迎車(普通車)の整備	(福)	慶徳会	1,720,000	1,370,000
842	ヘルパー車の整備	(福)	芸南福祉会	619,000	490,000
843	車いす対応車(普通車)の整備	(特)	Kファミリー	3,040,000	2,430,000
844	バン(軽自動車)の整備	(福)	恵風会	731,000	580,000
845	送迎車(普通車)の整備	(福)	恵風会	1,720,000	1,370,000
846	車いす対応車(普通車)の整備	(福)	京福会	3,040,000	2,430,000
847	車いす対応車(普通車)の整備	(福)	京福会	3,040,000	2,430,000
848	車いす対応車(軽自動車)の整備	(福)	京福会	1,150,000	920,000
849	送迎バスの整備	(福)	恵友会	4,430,000	3,540,000
850	ヘルパー車の整備	(福)	敬友会	619,000	490,000
851	送迎バスの整備	(福)	恵友会	4,430,000	3,540,000
852	バン(軽自動車)の整備	(福)	敬和会	731,000	580,000
853	ヘルパー車の整備	(福)	敬和会	619,000	490,000
854	車いす対応車(軽自動車)の整備	(福)	けやきの村	1,150,000	920,000
855	送迎車(普通車)の整備	(福)	けやき福祉会	1,720,000	1,370,000
856	ヘルパー車の整備	(福)	下呂市社会福祉協議会	619,000	490,000
857	車いす対応車(普通車)の整備	(福)	県央福祉会	3,040,000	2,430,000

	事業名	団体種別	実施団体名	事業費総額	助成金額
858	車いす対応車(普通車)の整備	(福)	県央福祉会	3,040,000	2,430,000
859	車いす対応車(軽自動車)の整備	(福)	兼恵園	1,150,000	920,000
860	車いす対応車(普通車)の整備	(福)	健生会	3,040,000	2,430,000
861	送迎車(普通車)の整備	(福)	光栄会	1,720,000	1,370,000
862	車いす対応車(普通車)の整備	(福)	光塩会	3,040,000	2,430,000
863	ヘルパー車の整備	(福)	甲賀市社会福祉協議会	619,000	490,000
864	トラック(軽自動車)の整備	(福)	幸喜会	641,000	510,000
865	車いす対応車(普通車)の整備	(福)	高佳会	3,040,000	2,430,000
866	バン(軽自動車)の整備	(特)	甲西福祉会	731,000	580,000
867	車いす対応車(普通車)の整備	(福)	紅紫会	3,040,000	2,430,000
868	送迎車(普通車)の整備	(特)	高次脳機能障害サポートネットひろ	1,720,000	1,370,000
869	ヘルパー車の整備	(特)	高次脳機能障害者支援笑い太鼓	619,000	490,000
870	車いす対応車(軽自動車)の整備	(福)	光寿会	1,150,000	920,000
871	バン(軽自動車)の整備	(福)	香寿会	731,000	580,000
872	車いす対応車(軽自動車)の整備	(福)	光寿会	1,150,000	920,000
873	送迎車(普通車)の整備	(福)	向上社	1,720,000	1,370,000
874	車いす対応車(軽自動車)の整備	(福)	幸伸会	1,150,000	920,000
875	車いす対応車(普通車)の整備	(福)	幸仁会	3,040,000	2,430,000
876	送迎車(普通車)の整備	(福)	高水福祉会	1,720,000	1,370,000
877	ヘルパー車の整備	(福)	幸生会	619,000	490,000
878	車いす対応車(軽自動車)の整備	(福)	幸生会	1,150,000	920,000
879	車いす対応車(軽自動車)の整備	(福)	興正会	1,150,000	920,000
880	送迎車(普通車)の整備	(福)	高知県知的障害者育成会	1,720,000	1,370,000
881	ヘルパー車の整備	(福)	香東園	619,000	490,000
882	ヘルパー車の整備	(福)	香東園	619,000	490,000
883	ヘルパー車の整備	(福)	香東園	619,000	490,000
884	ヘルパー車の整備	(福)	香東園	619,000	490,000
885	車いす対応車(普通車)の整備	(福)	幸徳園	3,040,000	2,430,000
886	送迎車(普通車)の整備	(福)	幸得会	1,720,000	1,370,000
887	送迎バスの整備	(福)	弘徳学園	4,430,000	3,540,000
888	車いす対応車(普通車)の整備	(福)	弘徳学園	3,040,000	2,430,000
889	送迎車(普通車)の整備	(福)	鴻沼福祉会	1,720,000	1,370,000
890	車いす対応車(軽自動車)の整備	(福)	幸風会	1,150,000	920,000
891	車いす対応車(普通車)の整備	(福)	神戸海星会	3,040,000	2,430,000
892	送迎車(普通車)の整備	(特)	神戸障害者自立支援福祉協会	1,720,000	1,370,000
893	送迎車(普通車)の整備	(特)	神戸障害者自立支援福祉協会	1,720,000	1,370,000
894	送迎車(普通車)の整備	(福)	神戸聖隷福祉事業団	1,720,000	1,370,000
895	車いす対応車(軽自動車)の整備	(特)	神戸レインボー	1,150,000	920,000
896	ヘルパー車の整備	(福)	こうほうえん	619,000	490,000
897	車いす対応車(軽自動車)の整備	(福)	こうほうえん	1,150,000	920,000
898	送迎車(普通車)の整備	(福)	廣望会	1,720,000	1,370,000
899	ヘルパー車の整備	(福)	功有会	619,000	490,000
900	バン(軽自動車)の整備	(福)	光友会	731,000	580,000
901	バン(軽自動車)の整備	(福)	光友会	731,000	580,000
902	バン(普通車)の整備	(福)	光友会	1,566,000	1,250,000
903	ヘルパー車の整備	(福)	功有会	619,000	490,000
904	車いす対応車(普通車)の整備	(福)	功有会	3,040,000	2,430,000
905	ヘルパー車の整備	(福)	功有会	619,000	490,000
906	車いす対応車(普通車)の整備	(福)	光友会	3,040,000	2,430,000
907	送迎車(普通車)の整備	(福)	光友会	1,720,000	1,370,000
908	車いす対応車(軽自動車)の整備	(福)	弘友会	1,150,000	920,000

	事業名	団体種別	実施団体名	事業費総額	助成金額
909	バン(軽自動車)の整備	(福)	こうれいきょう	731,000	580,000
910	車いす対応車(普通車)の整備	(福)	廣和会	3,040,000	2,430,000
911	送迎バスの整備	(福)	高和会	4,430,000	3,540,000
912	ヘルパー車の整備	(福)	浩和会	619,000	490,000
913	車いす対応車(軽自動車)の整備	(福)	浩和会	1,150,000	920,000
914	ヘルパー車の整備	(福)	郡山コスモス会	619,000	490,000
915	送迎バスの整備	(福)	こがね福祉会	4,430,000	3,540,000
916	車いす対応車(普通車)の整備	(福)	こぐま福祉会	3,040,000	2,430,000
917	送迎車(普通車)の整備	(福)	この家	1,720,000	1,370,000
918	ヘルパー車の整備	(福)	越谷市社会福祉協議会	619,000	490,000
919	送迎車(普通車)の整備	(特)	児島地区障害者地域活動センター	1,720,000	1,370,000
920	バン(軽自動車)の整備	(特)	児島地区障害者地域活動センター	731,000	580,000
921	ヘルパー車の整備	(福)	小清水町社会福祉協議会	619,000	490,000
922	ダブルキャブトラックの整備	(特)	こずもす	1,746,000	1,390,000
923	出張販売車(軽自動車)の整備	(特)	コスモス	1,782,000	1,420,000
924	バン(軽自動車)の整備	(特)	コスモスクラブ	731,000	580,000
925	バン(軽自動車)の整備	(特)	コスモス夢工房	731,000	580,000
926	送迎車(普通車)の整備	(福)	小竹御徳会	1,720,000	1,370,000
927	出張販売車(軽自動車)の整備	(福)	小竹御徳会	1,782,000	1,420,000
928	ヘルパー車の整備	(福)	こだま会	619,000	490,000
929	送迎バスの整備	(福)	琴の海いやしの会	4,430,000	3,540,000
930	ヘルパー車の整備	(福)	ことの海会	619,000	490,000
931	車いす対応車(軽自動車)の整備	(福)	壽ノ家	1,150,000	920,000
932	ヘルパー車の整備	(福)	ことぶき福祉会	619,000	490,000
933	送迎車(普通車)の整備	(特)	子供たちの立場に立った保育を実践する会	1,720,000	1,370,000
934	ヘルパー車の整備	(特)	こどもの発達研究室きりん	619,000	490,000
935	送迎車(普通車)の整備	(特)	子ども未来じゅく	1,720,000	1,370,000
936	車いす対応車(普通車)の整備	(福)	小羊学園	3,040,000	2,430,000
937	ヘルパー車の整備	(福)	湖北ふれあい	619,000	490,000
938	出張販売車(軽自動車)の整備	(福)	駒ヶ根市社会福祉協議会	1,782,000	1,420,000
939	ヘルパー車の整備	(福)	駒ヶ根市社会福祉協議会	619,000	490,000
940	車いす対応車(軽自動車)の整備	(福)	駒ヶ根市社会福祉協議会	1,150,000	920,000
941	送迎車(普通車)の整備	(福)	こまつ育成会	1,720,000	1,370,000
942	車いす対応車(軽自動車)の整備	(特)	こまネット	1,150,000	920,000
943	送迎車(普通車)の整備	(特)	コミュニケーションハンディキャップ研究会	1,720,000	1,370,000
944	バン(軽自動車)の整備	(福)	コミュニティーネットワークふくい	731,000	580,000
945	車いす対応車(軽自動車)の整備	(特)	コミュニティー山口	1,150,000	920,000
946	送迎車(普通車)の整備	(特)	KOMNY	1,720,000	1,370,000
947	ヘルパー車の整備	(福)	コメット	619,000	490,000
948	送迎車(普通車)の整備	(特)	コラボ	1,720,000	1,370,000
949	バン(普通車)の整備	(福)	さいか	1,566,000	1,250,000
950	ヘルパー車の整備	(福)	西海市社会福祉協議会	619,000	490,000
951	ヘルパー車の整備	(福)	西海市社会福祉協議会	619,000	490,000
952	ヘルパー車の整備	(福)	西海市社会福祉協議会	619,000	490,000
953	ヘルパー車の整備	(福)	菜花の里	619,000	490,000
954	車いす対応車(軽自動車)の整備	(特)	在宅ヘルパーサービス朋	1,150,000	920,000
955	車いす対応車(軽自動車)の整備	(特)	在宅療養支援推進協会	1,150,000	920,000
956	ヘルパー車の整備	(特)	在宅療養支援ネットワーク	0	0
957	ヘルパー車の整備	(特)	在宅療養支援ネットワーク	0	0

	事業名	団体種別	実施団体名	事業費総額	助成金額
958	車いす対応車(普通車)の整備	(福)	埼玉朝日会	3,040,000	2,430,000
959	車いす対応車(普通車)の整備	(福)	埼玉現成会	3,040,000	2,430,000
960	ヘルパー車の整備	(一社)	埼玉たまみずきの会	619,000	490,000
961	ヘルパー車の整備	(一社)	埼玉たまみずきの会	619,000	490,000
962	トラック(軽自動車)の整備	(福)	埼玉のぞみの園	641,000	510,000
963	送迎車(普通車)の整備	(特)	在日コリアン高齢者支援センター サンボラム	1,720,000	1,370,000
964	車いす対応車(普通車)の整備	(社)	坂井地区医師会	3,040,000	2,430,000
965	ヘルパー車の整備	(福)	坂出市社会福祉協議会	619,000	490,000
966	車いす対応車(軽自動車)の整備	(特)	さかえ会	1,150,000	920,000
967	ヘルパー車の整備	(社)	佐賀県看護協会	619,000	490,000
968	ヘルパー車の整備	(福)	佐賀市社会福祉協議会	619,000	490,000
969	送迎車(普通車)の整備	(社)	相模原市手をつなぐ育成会	1,720,000	1,370,000
970	バン(普通車)の整備	(福)	相模福祉村	1,566,000	1,250,000
971	送迎車(普通車)の整備	(福)	相模福祉村	1,720,000	1,370,000
972	バン(軽自動車)の整備	(福)	佐久市社会福祉協議会	731,000	580,000
973	送迎車(普通車)の整備	(福)	桜園	1,720,000	1,370,000
974	送迎車(普通車)の整備	(特)	さくらサポートセンター	1,720,000	1,370,000
975	車いす対応車(軽自動車)の整備	(福)	さくら草	1,150,000	920,000
976	ヘルパー車の整備	(福)	桜谷福祉会	619,000	490,000
977	車いす対応車(普通車)の整備	(福)	さくら福祉会	3,040,000	2,430,000
978	車いす対応車(普通車)の整備	(福)	さくら福祉会	3,040,000	2,430,000
979	車いす対応車(普通車)の整備	(福)	さくらんぼ共生会	3,040,000	2,430,000
980	送迎車(普通車)の整備	(特)	さくらんぼの家	1,720,000	1,370,000
981	車いす対応車(普通車)の整備	(福)	鮭川村社会福祉協議会	3,040,000	2,430,000
982	バン(軽自動車)の整備	(特)	支え合う会みのり	731,000	580,000
983	ヘルパー車の整備	(福)	篠栗町社会福祉協議会	619,000	490,000
984	ヘルパー車の整備	(福)	佐々町社会福祉協議会	619,000	490,000
985	バン(普通車)の整備	(福)	さざなみ福祉会	1,566,000	1,250,000
986	バン(軽自動車)の整備	(福)	さざんか会	731,000	580,000
987	ヘルパー車の整備	(福)	佐世保市社会福祉協議会	619,000	490,000
988	バン(軽自動車)の整備	(福)	佐世保市社会福祉協議会	731,000	580,000
989	送迎車(普通車)の整備	(福)	佐世保市手をつなぐ育成会	1,720,000	1,370,000
990	車いす対応車(普通車)の整備	(福)	佐太善友会	3,040,000	2,430,000
991	送迎車(普通車)の整備	(福)	さつき会	1,720,000	1,370,000
992	車いす対応車(普通車)の整備	(福)	さつき福祉会	3,040,000	2,430,000
993	車いす対応車(普通車)の整備	(福)	さつき福祉会	3,040,000	2,430,000
994	車いす対応車(普通車)の整備	(福)	さつき福祉会	3,040,000	2,430,000
995	送迎車(普通車)の整備	(福)	札幌協働福祉会	1,720,000	1,370,000
996	送迎車(普通車)の整備	(福)	札幌協働福祉会	1,720,000	1,370,000
997	送迎車(普通車)の整備	(福)	札幌協働福祉会	1,720,000	1,370,000
998	車いす対応車(普通車)の整備	(福)	札幌協働福祉会	3,040,000	2,430,000
999	送迎車(普通車)の整備	(福)	札幌協働福祉会	1,720,000	1,370,000
1000	送迎バスの整備	(福)	札幌協働福祉会	4,430,000	3,540,000
1001	バン(軽自動車)の整備	(特)	薩摩川内市手をつなぐ育成会	731,000	580,000
1002	ヘルパー車の整備	(福)	佐渡市社会福祉協議会	619,000	490,000
1003	送迎車(普通車)の整備	(特)	郷の会	1,720,000	1,370,000
1004	ヘルパー車の整備	(特)	さなえ	619,000	490,000
1005	トラック(軽自動車)の整備	(特)	さなえ	641,000	510,000
1006	送迎車(普通車)の整備	(福)	さぬき市社会福祉協議会	1,720,000	1,370,000
1007	送迎車(普通車)の整備	(特)	サポートハウスワン・ピース	1,720,000	1,370,000

	事業名	団体種別	実施団体名	事業費総額	助成金額
1008	送迎車(普通車)の整備	(特)	サポートハウスワン・ピース	1,720,000	1,370,000
1009	送迎車(普通車)の整備	(特)	サポートイルカ	1,720,000	1,370,000
1010	トラック(軽自動車)の整備	(特)	サポートセンターささえ愛	641,000	510,000
1011	送迎車(普通車)の整備	(特)	サポートセンターささえ愛	1,720,000	1,370,000
1012	車いす対応車(普通車)の整備	(福)	サポートセンター虹	3,040,000	2,430,000
1013	車いす対応車(普通車)の整備	(福)	サポートセンター虹	3,040,000	2,430,000
1014	出張販売車(軽自動車)の整備	(福)	サポートセンター虹	1,782,000	1,420,000
1015	送迎車(普通車)の整備	(特)	サポートハウスなすな	1,720,000	1,370,000
1016	送迎車(普通車)の整備	(福)	鯨川福祉会	1,720,000	1,370,000
1017	送迎車(普通車)の整備	(福)	小百合会	1,720,000	1,370,000
1018	ダブルキャブトラックの整備	(福)	さゆり会	1,746,000	1,390,000
1019	送迎車(普通車)の整備	(福)	佐与まごころ会	1,720,000	1,370,000
1020	車いす対応車(普通車)の整備	(福)	サライ福祉会	3,040,000	2,430,000
1021	ヘルパー車の整備	(特)	さわやか飛驒	619,000	490,000
1022	ヘルパー車の整備	(特)	さわやか防府	619,000	490,000
1023	送迎車(普通車)の整備	(福)	さわらび福祉会	1,720,000	1,370,000
1024	ヘルパー車の整備	(福)	賛育会	619,000	490,000
1025	ヘルパー車の整備	(福)	三育ライフ	619,000	490,000
1026	車いす対応車(普通車)の整備	(福)	三環舎	3,040,000	2,430,000
1027	車いす対応車(軽自動車)の整備	(福)	三恵会	1,150,000	920,000
1028	車いす対応車(軽自動車)の整備	(福)	三恵会	1,150,000	920,000
1029	ヘルパー車の整備	(福)	三恵会	619,000	490,000
1030	バン(軽自動車)の整備	(福)	三彩の里	731,000	580,000
1031	車いす対応車(軽自動車)の整備	(福)	燦々会	1,150,000	920,000
1032	ヘルパー車の整備	(福)	山紫会	619,000	490,000
1033	送迎車(普通車)の整備	(特)	さんぼ	1,720,000	1,370,000
1034	ヘルパー車の整備	(福)	山武市社会福祉協議会	619,000	490,000
1035	車いす対応車(軽自動車)の整備	(福)	山武市社会福祉協議会	1,150,000	920,000
1036	車いす対応車(普通車)の整備	(福)	山陽福祉会	3,040,000	2,430,000
1037	送迎車(普通車)の整備	(特)	サンライズ	1,720,000	1,370,000
1038	バン(普通車)の整備	(特)	サンライズ	1,566,000	1,250,000
1039	ヘルパー車の整備	(福)	サンライフ	619,000	490,000
1040	送迎バスの整備	(福)	三和会	4,430,000	3,540,000
1041	送迎車(普通車)の整備	(特)	三和福祉会	1,720,000	1,370,000
1042	送迎バスの整備	(福)	三和福祉会	4,430,000	3,540,000
1043	送迎車(普通車)の整備	(福)	しあわせ会	1,720,000	1,370,000
1044	車いす対応車(軽自動車)の整備	(特)	C&Cクラブ	1,150,000	920,000
1045	送迎車(普通車)の整備	(特)	しいの木会	1,720,000	1,370,000
1046	車いす対応車(普通車)の整備	(福)	慈永会	3,040,000	2,430,000
1047	車いす対応車(普通車)の整備	(特)	シェーネ・ルフト	3,040,000	2,430,000
1048	送迎車(普通車)の整備	(特)	支援ハウス豊さん家	1,720,000	1,370,000
1049	送迎バスの整備	(福)	塩屋福祉会	4,430,000	3,540,000
1050	バン(軽自動車)の整備	(福)	四恩学園	731,000	580,000
1051	車いす対応車(軽自動車)の整備	(福)	滋賀県障害児協会	1,150,000	920,000
1052	車いす対応車(普通車)の整備	(特)	四季の里	3,040,000	2,430,000
1053	車いす対応車(普通車)の整備	(福)	四季の里	3,040,000	2,430,000
1054	ヘルパー車の整備	(福)	慈恵会	619,000	490,000
1055	ヘルパー車の整備	(福)	慈光会	619,000	490,000
1056	ヘルパー車の整備	(福)	四国中央市社会福祉協議会	619,000	490,000
1057	車いす対応車(軽自動車)の整備	(福)	慈心会	1,150,000	920,000
1058	ヘルパー車の整備	(福)	慈仁会	619,000	490,000

	事業名	団体種別	実施団体名	事業費総額	助成金額
1059	車いす対応車(普通車)の整備	(福)	紫水会	3,040,000	2,430,000
1060	車いす対応車(普通車)の整備	(福)	紫水会	3,040,000	2,430,000
1061	送迎車(普通車)の整備	(公社)	静岡県精神保健福祉会連合会	1,720,000	1,370,000
1062	車いす対応車(普通車)の整備	(公社)	静岡県聴覚障害者協会	3,040,000	2,430,000
1063	ヘルパー車の整備	(福)	静岡市社会福祉協議会	619,000	490,000
1064	送迎車(普通車)の整備	(福)	閑谷福祉会	1,720,000	1,370,000
1065	バン(軽自動車)の整備	(福)	静内ペテカリ	731,000	580,000
1066	車いす対応車(普通車)の整備	(福)	七戸福祉会	3,040,000	2,430,000
1067	バン(軽自動車)の整備	(福)	七峰会	731,000	580,000
1068	車いす対応車(普通車)の整備	(福)	児童愛護会	3,040,000	2,430,000
1069	ヘルパー車の整備	(福)	慈徳会	619,000	490,000
1070	車いす対応車(普通車)の整備	(福)	慈徳会	3,040,000	2,430,000
1071	送迎バスの整備	(福)	信濃こぶし会	4,430,000	3,540,000
1072	ヘルパー車の整備	(福)	信濃町社会福祉協議会	619,000	490,000
1073	ダブルキャブトラックの整備	(福)	信濃友愛会	1,746,000	1,390,000
1074	送迎車(普通車)の整備	(福)	東雲会	1,720,000	1,370,000
1075	バン(普通車)の整備	(特)	東雲会	1,566,000	1,250,000
1076	ヘルパー車の整備	(福)	慈悲庵	619,000	490,000
1077	ヘルパー車の整備	(福)	慈悲庵	619,000	490,000
1078	ヘルパー車の整備	(福)	慈悲庵	619,000	490,000
1079	車いす対応車(普通車)の整備	(福)	慈悲庵	3,040,000	2,430,000
1080	車いす対応車(普通車)の整備	(福)	渋谷区社会福祉事業団	3,040,000	2,430,000
1081	送迎車(普通車)の整備	(特)	自閉症サポートセンター	1,720,000	1,370,000
1082	ヘルパー車の整備	(福)	志摩会	619,000	490,000
1083	送迎車(普通車)の整備	(福)	志摩市社会福祉協議会	1,720,000	1,370,000
1084	車いす対応車(普通車)の整備	(福)	志摩市社会福祉協議会	3,040,000	2,430,000
1085	ヘルパー車の整備	(福)	志摩市社会福祉協議会	619,000	490,000
1086	ヘルパー車の整備	(公社)	島根県看護協会	619,000	490,000
1087	車いす対応車(普通車)の整備	(福)	清水旭山学園	3,040,000	2,430,000
1088	車いす対応車(軽自動車)の整備	(福)	清水福祉会	1,150,000	920,000
1089	車いす対応車(軽自動車)の整備	(福)	清水福祉会	1,150,000	920,000
1090	ヘルパー車の整備	(福)	清水福祉会	619,000	490,000
1091	車いす対応車(普通車)の整備	(福)	清水福祉会	3,040,000	2,430,000
1092	ヘルパー車の整備	(福)	下妻市社会福祉協議会	619,000	490,000
1093	ヘルパー車の整備	(特)	ジャイフル	619,000	490,000
1094	送迎車(普通車)の整備	(福)	本郷福祉会	1,720,000	1,370,000
1095	送迎車(普通車)の整備	(福)	本郷福祉会	1,720,000	1,370,000
1096	車いす対応車(普通車)の整備	(福)	ひめさゆり福祉会	3,040,000	2,430,000
1097	送迎車(普通車)の整備	(特)	Jump	1,720,000	1,370,000
1098	車いす対応車(普通車)の整備	(福)	十愛療育会	3,040,000	2,430,000
1099	車いす対応車(軽自動車)の整備	(特)	しゅうとう福祉工房	1,150,000	920,000
1100	送迎車(普通車)の整備	(特)	十人十色	1,720,000	1,370,000
1101	車いす対応車(軽自動車)の整備	(福)	秀美福祉会	1,150,000	920,000
1102	バン(軽自動車)の整備	(特)	就労支援センター和貴の郷	731,000	580,000
1103	車いす対応車(軽自動車)の整備	(福)	寿栄会	1,150,000	920,000
1104	車いす対応車(普通車)の整備	(福)	寿栄会	3,040,000	2,430,000
1105	ヘルパー車の整備	(福)	寿敬会	619,000	490,000
1106	車いす対応車(軽自動車)の整備	(福)	寿敬会	1,150,000	920,000
1107	送迎車(普通車)の整備	(一社)	シュタイナー療育センター	1,720,000	1,370,000
1108	車いす対応車(普通車)の整備	(福)	寿宝会	3,040,000	2,430,000
1109	ヘルパー車の整備	(福)	寿量会	619,000	490,000

	事業名	団体種別	実施団体名	事業費総額	助成金額
1110	送迎車(普通車)の整備	(福)	俊公会	1,720,000	1,370,000
1111	バン(普通車)の整備	(福)	俊公会	1,566,000	1,250,000
1112	車いす対応車(普通車)の整備	(福)	春生会	3,040,000	2,430,000
1113	バン(軽自動車)の整備	(福)	潤沢会	731,000	580,000
1114	ヘルパー車の整備	(福)	春陽会	619,000	490,000
1115	車いす対応車(軽自動車)の整備	(福)	春陽福祉協会	1,150,000	920,000
1116	送迎車(普通車)の整備	(特)	ジョイフル	1,720,000	1,370,000
1117	ヘルパー車の整備	(福)	正栄会	619,000	490,000
1118	車いす対応車(普通車)の整備	(福)	正栄会	3,040,000	2,430,000
1119	ヘルパー車の整備	(福)	正栄会	619,000	490,000
1120	バン(軽自動車)の整備	(福)	正栄会	731,000	580,000
1121	車いす対応車(普通車)の整備	(福)	上越頸城福祉会	3,040,000	2,430,000
1122	ヘルパー車の整備	(福)	上越市社会福祉協議会	619,000	490,000
1123	ヘルパー車の整備	(福)	上越市社会福祉協議会	619,000	490,000
1124	車いす対応車(普通車)の整備	(福)	上越市社会福祉協議会	3,040,000	2,430,000
1125	送迎バスの整備	(福)	上越つくしの里医療福祉協会	4,430,000	3,540,000
1126	送迎バスの整備	(福)	上越福祉会	4,430,000	3,540,000
1127	送迎車(普通車)の整備	(福)	上越福祉会	1,720,000	1,370,000
1128	送迎車(普通車)の整備	(特)	障害児童見守りの場わかば	1,720,000	1,370,000
1129	バン(軽自動車)の整備	(特)	障害者活動支援団体げんきむら	731,000	580,000
1130	バン(軽自動車)の整備	(特)	障害者の福祉を進める会みなと	731,000	580,000
1131	車いす対応車(普通車)の整備	(福)	尚恵学園	3,040,000	2,430,000
1132	出張販売車(軽自動車)の整備	(福)	昭壽会	1,782,000	1,420,000
1133	ヘルパー車の整備	(福)	祥水園	619,000	490,000
1134	バン(軽自動車)の整備	(福)	祥水園	731,000	580,000
1135	ヘルパー車の整備	(福)	尚生会	619,000	490,000
1136	車いす対応車(普通車)の整備	(福)	松涛会	3,040,000	2,430,000
1137	送迎車(普通車)の整備	(福)	照徳の里	1,720,000	1,370,000
1138	バン(普通車)の整備	(福)	庄内厚生館	1,566,000	1,250,000
1139	送迎車(普通車)の整備	(福)	庄内厚生館	1,720,000	1,370,000
1140	トラック(軽自動車)の整備	(福)	庄内厚生館	641,000	510,000
1141	車いす対応車(普通車)の整備	(福)	翔の会	3,040,000	2,430,000
1142	送迎車(普通車)の整備	(福)	庄原さくら学園	1,720,000	1,370,000
1143	車いす対応車(軽自動車)の整備	(福)	翔馬会	1,150,000	920,000
1144	車いす対応車(軽自動車)の整備	(福)	翔洋会	1,150,000	920,000
1145	車いす対応車(普通車)の整備	(福)	常陽会	3,040,000	2,430,000
1146	車いす対応車(普通車)の整備	(福)	常陽会	3,040,000	2,430,000
1147	ヘルパー車の整備	(福)	常陽社会福祉事業団	619,000	490,000
1148	ヘルパー車の整備	(福)	上陽福寿会	619,000	490,000
1149	送迎車(普通車)の整備	(福)	奨禮会	1,720,000	1,370,000
1150	車いす対応車(軽自動車)の整備	(福)	奨禮会	1,150,000	920,000
1151	バン(軽自動車)の整備	(福)	奨禮会	731,000	580,000
1152	バン(軽自動車)の整備	(福)	祥和会	731,000	580,000
1153	バン(軽自動車)の整備	(福)	祥和会	731,000	580,000
1154	車いす対応車(普通車)の整備	(福)	白梅福祉会	3,040,000	2,430,000
1155	ヘルパー車の整備	(福)	しらさぎ福祉会	619,000	490,000
1156	ヘルパー車の整備	(福)	白鷹町社会福祉協議会	619,000	490,000
1157	送迎車(普通車)の整備	(福)	白根学園	1,720,000	1,370,000
1158	ヘルパー車の整備	(福)	白根学園	619,000	490,000
1159	トラック(軽自動車)の整備	(福)	白鳩会	641,000	510,000
1160	ヘルパー車の整備	(福)	白浜コスモス福祉会	619,000	490,000

	事業名	団体種別	実施団体名	事業費総額	助成金額
1161	車いす対応車(普通車)の整備	(特)	白ゆり	3,040,000	2,430,000
1162	送迎車(普通車)の整備	(福)	白百合学園	1,720,000	1,370,000
1163	バン(普通車)の整備	(特)	自立応援団	1,566,000	1,250,000
1164	車いす対応車(普通車)の整備	(福)	自立更生会	3,040,000	2,430,000
1165	バン(普通車)の整備	(福)	自立更生会	1,566,000	1,250,000
1166	バン(普通車)の整備	(特)	自立支援センターかめおか	1,566,000	1,250,000
1167	送迎車(普通車)の整備	(特)	自立支援センター歩歩路	1,720,000	1,370,000
1168	車いす対応車(普通車)の整備	(特)	自立支援センター歩歩路	3,040,000	2,430,000
1169	車いす対応車(普通車)の整備	(特)	自立生活企画	3,040,000	2,430,000
1170	ヘルパー車の整備	(福)	白女林	619,000	490,000
1171	車いす対応車(軽自動車)の整備	(福)	紫波会	1,150,000	920,000
1172	送迎車(普通車)の整備	(福)	仁愛会	1,720,000	1,370,000
1173	車いす対応車(普通車)の整備	(福)	仁愛会	3,040,000	2,430,000
1174	送迎車(普通車)の整備	(福)	親愛の里	1,720,000	1,370,000
1175	車いす対応車(普通車)の整備	(福)	親愛の里	3,040,000	2,430,000
1176	ヘルパー車の整備	(福)	伸栄福祉会	619,000	490,000
1177	ヘルパー車の整備	(福)	新宮市社会福祉協議会	619,000	490,000
1178	送迎バスの整備	(特)	新修会	0	0
1179	ヘルパー車の整備	(福)	真宗協会	619,000	490,000
1180	バン(軽自動車)の整備	(福)	真珠園	731,000	580,000
1181	車いす対応車(軽自動車)の整備	(特)	新宿ライフケアセンター	1,150,000	920,000
1182	送迎車(普通車)の整備	(福)	身障者ポニーの会	1,720,000	1,370,000
1183	ダブルキャブトラックの整備	(福)	身障者ポニーの会	1,746,000	1,390,000
1184	送迎バスの整備	(福)	新城福祉会	4,430,000	3,540,000
1185	車いす対応車(普通車)の整備	(福)	信成会	3,040,000	2,430,000
1186	車いす対応車(普通車)の整備	(福)	心生会	3,040,000	2,430,000
1187	車いす対応車(普通車)の整備	(福)	新生会	3,040,000	2,430,000
1188	車いす対応車(軽自動車)の整備	(福)	新生福祉会	1,150,000	920,000
1189	送迎バスの整備	(福)	親泉会	4,430,000	3,540,000
1190	車いす対応車(普通車)の整備	(特)	心善会	3,040,000	2,430,000
1191	バン(普通車)の整備	(福)	仁川会	1,566,000	1,250,000
1192	ヘルパー車の整備	(福)	仁南会	619,000	490,000
1193	車いす対応車(軽自動車)の整備	(福)	仁南会	1,150,000	920,000
1194	ヘルパー車の整備	(福)	仁風会	619,000	490,000
1195	車いす対応車(普通車)の整備	(福)	真奉会	3,040,000	2,430,000
1196	送迎バスの整備	(福)	真奉会	4,430,000	3,540,000
1197	ヘルパー車の整備	(福)	信和会	619,000	490,000
1198	ヘルパー車の整備	(財)	真和会	619,000	490,000
1199	ダブルキャブトラックの整備	(福)	親和会	1,746,000	1,390,000
1200	車いす対応車(普通車)の整備	(福)	真和会	3,040,000	2,430,000
1201	出張販売車(軽自動車)の整備	(福)	親和会	0	0
1202	車いす対応車(普通車)の整備	(福)	翠浩会	3,040,000	2,430,000
1203	車いす対応車(軽自動車)の整備	(福)	翠泉会	1,150,000	920,000
1204	ヘルパー車の整備	(福)	穂燈舎	619,000	490,000
1205	ヘルパー車の整備	(福)	穂燈舎	619,000	490,000
1206	車いす対応車(普通車)の整備	(福)	すぎな	3,040,000	2,430,000
1207	送迎車(普通車)の整備	(特)	すぎなの会	1,720,000	1,370,000
1208	車いす対応車(軽自動車)の整備	(特)	杉並移送サービス	1,150,000	920,000
1209	送迎車(普通車)の整備	(福)	すぎのこ会	1,720,000	1,370,000
1210	ダブルキャブトラックの整備	(福)	すぎのこ会	1,746,000	1,390,000
1211	ヘルパー車の整備	(福)	すぎのこ会	619,000	490,000



	事業名	団体種別	実施団体名	事業費総額	助成金額
1212	送迎バスの整備	(福)	すぎの芽会	4,430,000	3,540,000
1213	送迎車(普通車)の整備	(福)	すぎの芽会	1,720,000	1,370,000
1214	ヘルパー車の整備	(福)	宿毛福祉会	619,000	490,000
1215	車いす対応車(普通車)の整備	(福)	すこやか福祉会	3,040,000	2,430,000
1216	トラック(軽自動車)の整備	(福)	すさみ町社会福祉協議会	641,000	510,000
1217	送迎車(普通車)の整備	(特)	ステップバイステップ	1,720,000	1,370,000
1218	送迎車(普通車)の整備	(福)	ストローム福祉会	1,720,000	1,370,000
1219	ヘルパー車の整備	(福)	すはま会	619,000	490,000
1220	送迎バスの整備	(特)	昴	4,430,000	3,540,000
1221	車いす対応車(普通車)の整備	(福)	昴	3,040,000	2,430,000
1222	ヘルパー車の整備	(福)	スプリング	619,000	490,000
1223	ヘルパー車の整備	(福)	スプリング	619,000	490,000
1224	送迎車(普通車)の整備	(特)	スマイル銚子	1,720,000	1,370,000
1225	バン(軽自動車)の整備	(特)	すまいるHimeji	731,000	580,000
1226	車いす対応車(普通車)の整備	(福)	すみれ育成会	3,040,000	2,430,000
1227	送迎車(普通車)の整備	(特)	スリーアール静岡	1,720,000	1,370,000
1228	ヘルパー車の整備	(福)	聖愛育成会	619,000	490,000
1229	車いす対応車(軽自動車)の整備	(福)	聖愛育成会	1,150,000	920,000
1230	車いす対応車(軽自動車)の整備	(特)	生活館	1,150,000	920,000
1231	車いす対応車(軽自動車)の整備	(福)	生活クラブ	1,150,000	920,000
1232	送迎車(普通車)の整備	(福)	生活・文化研究所	1,720,000	1,370,000
1233	バン(軽自動車)の整備	(福)	正樹福祉会	731,000	580,000
1234	車いす対応車(普通車)の整備	(福)	成光苑	3,040,000	2,430,000
1235	送迎車(普通車)の整備	(福)	清光会	1,720,000	1,370,000
1236	送迎車(普通車)の整備	(福)	聖光会	1,720,000	1,370,000
1237	車いす対応車(軽自動車)の整備	(福)	誠光会	1,150,000	920,000
1238	送迎車(普通車)の整備	(福)	清光会	1,720,000	1,370,000
1239	車いす対応車(軽自動車)の整備	(福)	清山会	1,150,000	920,000
1240	車いす対応車(普通車)の整備	(福)	晴山会	3,040,000	2,430,000
1241	車いす対応車(軽自動車)の整備	(福)	青洲会	1,150,000	920,000
1242	送迎バスの整備	(福)	清樹会	4,430,000	3,540,000
1243	ヘルパー車の整備	(福)	成寿会	619,000	490,000
1244	ダブルキャブトラックの整備	(福)	成春館	1,746,000	1,390,000
1245	ヘルパー車の整備	(福)	青祥会	619,000	490,000
1246	車いす対応車(普通車)の整備	(福)	清祥会	3,040,000	2,430,000
1247	送迎車(普通車)の整備	(福)	聖森会	1,720,000	1,370,000
1248	ヘルパー車の整備	(福)	清心会	619,000	490,000
1249	ヘルパー車の整備	(福)	聖仁会	619,000	490,000
1250	バン(軽自動車)の整備	(特)	精神保健福祉を支える会NEW	731,000	580,000
1251	車いす対応車(普通車)の整備	(福)	聖テレジア会	3,040,000	2,430,000
1252	ヘルパー車の整備	(福)	聖風会	619,000	490,000
1253	車いす対応車(軽自動車)の整備	(福)	星峰会	1,150,000	920,000
1254	車いす対応車(普通車)の整備	(福)	聖マツテヤ会	3,040,000	2,430,000
1255	車いす対応車(軽自動車)の整備	(福)	聖マツテヤ会	1,150,000	920,000
1256	ヘルパー車の整備	(福)	清明会	619,000	490,000
1257	車いす対応車(普通車)の整備	(福)	清明会	3,040,000	2,430,000
1258	送迎車(普通車)の整備	(福)	静友会	1,720,000	1,370,000
1259	送迎車(普通車)の整備	(福)	清友会	1,720,000	1,370,000
1260	送迎車(普通車)の整備	(福)	清養会	1,720,000	1,370,000
1261	車いす対応車(普通車)の整備	(福)	清陽会	3,040,000	2,430,000
1262	バン(普通車)の整備	(福)	聖ヨゼフ苑	1,566,000	1,250,000

	事業名	団体種別	実施団体名	事業費総額	助成金額
1263	送迎車(普通車)の整備	(福)	聖ヨハネ会	1,720,000	1,370,000
1264	送迎車(普通車)の整備	(福)	青嵐会	1,720,000	1,370,000
1265	送迎車(普通車)の整備	(福)	清流	1,720,000	1,370,000
1266	車いす対応車(普通車)の整備	(福)	聖隷福祉事業団	3,040,000	2,430,000
1267	車いす対応車(普通車)の整備	(福)	聖隷福祉事業団	3,040,000	2,430,000
1268	車いす対応車(普通車)の整備	(福)	聖隷福祉事業団	3,040,000	2,430,000
1269	ヘルパー車の整備	(福)	聖隷福祉事業団	619,000	490,000
1270	ヘルパー車の整備	(福)	聖隷福祉事業団	619,000	490,000
1271	ヘルパー車の整備	(福)	聖隷福祉事業団	619,000	490,000
1272	ヘルパー車の整備	(福)	聖隷福祉事業団	619,000	490,000
1273	ヘルパー車の整備	(福)	聖隷福祉事業団	619,000	490,000
1274	ヘルパー車の整備	(福)	聖隷福祉事業団	619,000	490,000
1275	ヘルパー車の整備	(福)	聖隷福祉事業団	619,000	490,000
1276	ヘルパー車の整備	(福)	聖隷福祉事業団	619,000	490,000
1277	ヘルパー車の整備	(福)	聖隷福祉事業団	619,000	490,000
1278	ヘルパー車の整備	(福)	聖隷福祉事業団	619,000	490,000
1279	ヘルパー車の整備	(福)	聖隷福祉事業団	619,000	490,000
1280	ヘルパー車の整備	(福)	聖隷福祉事業団	619,000	490,000
1281	ヘルパー車の整備	(福)	聖隷福祉事業団	619,000	490,000
1282	ヘルパー車の整備	(福)	聖隷福祉事業団	619,000	490,000
1283	ヘルパー車の整備	(福)	聖隷福祉事業団	619,000	490,000
1284	バン(普通車)の整備	(福)	聖隷福祉事業団	1,566,000	1,250,000
1285	ヘルパー車の整備	(福)	聖隷福祉事業団	619,000	490,000
1286	ヘルパー車の整備	(福)	聖隷福祉事業団	619,000	490,000
1287	ヘルパー車の整備	(福)	聖隷福祉事業団	619,000	490,000
1288	ヘルパー車の整備	(福)	聖隷福祉事業団	619,000	490,000
1289	車いす対応車(普通車)の整備	(福)	聖隷福祉事業団	3,040,000	2,430,000
1290	ヘルパー車の整備	(福)	聖隷福祉事業団	619,000	490,000
1291	ヘルパー車の整備	(福)	聖隷福祉事業団	619,000	490,000
1292	ヘルパー車の整備	(福)	聖隷福祉事業団	619,000	490,000
1293	ヘルパー車の整備	(福)	聖隷福祉事業団	619,000	490,000
1294	ヘルパー車の整備	(福)	聖隷福祉事業団	619,000	490,000
1295	ヘルパー車の整備	(福)	聖隷福祉事業団	619,000	490,000
1296	ヘルパー車の整備	(福)	聖籠町社会福祉協議会	619,000	490,000
1297	ヘルパー車の整備	(福)	聖籠町社会福祉協議会	619,000	490,000
1298	車いす対応車(普通車)の整備	(福)	清和会	3,040,000	2,430,000
1299	出張販売車(軽自動車)の整備	(福)	成和会	1,782,000	1,420,000
1300	送迎車(普通車)の整備	(福)	清和会	1,720,000	1,370,000
1301	車いす対応車(普通車)の整備	(福)	静和会	3,040,000	2,430,000
1302	ヘルパー車の整備	(福)	清和福祉会	619,000	490,000
1303	車いす対応車(軽自動車)の整備	(福)	清和福祉会	1,150,000	920,000
1304	ヘルパー車の整備	(福)	関記念栃の木会	619,000	490,000
1305	ヘルパー車の整備	(福)	積善会	619,000	490,000
1306	バン(軽自動車)の整備	(福)	せきれい	731,000	580,000
1307	車いす対応車(軽自動車)の整備	(福)	せとうち	1,150,000	920,000
1308	ヘルパー車の整備	(福)	瀬戸内町社会福祉協議会	619,000	490,000
1309	送迎車(普通車)の整備	(福)	瀬戸内福祉事業会	1,720,000	1,370,000
1310	ヘルパー車の整備	(福)	瀬戸市社会福祉協議会	619,000	490,000
1311	車いす対応車(普通車)の整備	(福)	「ゼノ」少年牧場	3,040,000	2,430,000
1312	ヘルパー車の整備	(福)	千寿会	619,000	490,000
1313	トラック(軽自動車)の整備	(福)	善正会	641,000	510,000

	事業名	団体種別	実施団体名	事業費総額	助成金額
1314	送迎車(普通車)の整備	(福)	仙台市手をつなぐ育成会	1,720,000	1,370,000
1315	車いす対応車(普通車)の整備	(福)	仙台はげみの会	3,040,000	2,430,000
1316	バン(軽自動車)の整備	(福)	せんだん会	731,000	580,000
1317	車いす対応車(軽自動車)の整備	(福)	せんだん会	1,150,000	920,000
1318	ヘルパー車の整備	(特)	泉南ドリーム	619,000	490,000
1319	車いす対応車(普通車)の整備	(福)	仙人福祉事業会	3,040,000	2,430,000
1320	ヘルパー車の整備	(福)	千厩寿慶会	619,000	490,000
1321	バン(軽自動車)の整備	(特)	泉里会	731,000	580,000
1322	ヘルパー車の整備	(特)	総合福祉サポートセンターはだの	619,000	490,000
1323	トラック(軽自動車)の整備	(福)	相互福祉会	641,000	510,000
1324	車いす対応車(普通車)の整備	(福)	創思苑	3,040,000	2,430,000
1325	車いす対応車(普通車)の整備	(福)	創樹会	3,040,000	2,430,000
1326	車いす対応車(普通車)の整備	(福)	創樹会	3,040,000	2,430,000
1327	バン(軽自動車)の整備	(福)	創成会	731,000	580,000
1328	バン(普通車)の整備	(福)	蒼生の会	1,566,000	1,250,000
1329	送迎車(普通車)の整備	(福)	そうそうの杜	1,720,000	1,370,000
1330	バン(軽自動車)の整備	(福)	そうふう会	731,000	580,000
1331	ヘルパー車の整備	(福)	相扶会	619,000	490,000
1332	ヘルパー車の整備	(福)	相扶会	619,000	490,000
1333	ヘルパー車の整備	(特)	相武館スポーツクラブ	619,000	490,000
1334	車いす対応車(軽自動車)の整備	(福)	創文会	1,150,000	920,000
1335	送迎車(普通車)の整備	(福)	相和福祉会	1,720,000	1,370,000
1336	送迎車(普通車)の整備	(福)	相和福祉会	1,720,000	1,370,000
1337	送迎車(普通車)の整備	(特)	ソーシャルアクション・パートナー	1,720,000	1,370,000
1338	バン(普通車)の整備	(福)	そよかぜ	1,566,000	1,250,000
1339	車いす対応車(普通車)の整備	(福)	そよかぜの丘	3,040,000	2,430,000
1340	バン(軽自動車)の整備	(福)	そよかぜの会	731,000	580,000
1341	車いす対応車(普通車)の整備	(一社)	空	3,040,000	2,430,000
1342	車いす対応車(普通車)の整備	(特)	ソレイユ	3,040,000	2,430,000
1343	車いす対応車(普通車)の整備	(福)	太樹会	3,040,000	2,430,000
1344	車いす対応車(軽自動車)の整備	(福)	太樹会	1,150,000	920,000
1345	ヘルパー車の整備	(福)	大恵会	619,000	490,000
1346	送迎車(普通車)の整備	(福)	大幸福社会	1,720,000	1,370,000
1347	送迎車(普通車)の整備	(特)	大樹	1,720,000	1,370,000
1348	ヘルパー車の整備	(福)	大寿庵	619,000	490,000
1349	出張販売車(軽自動車)の整備	(福)	大成会	1,782,000	1,420,000
1350	送迎車(普通車)の整備	(特)	大成会	1,720,000	1,370,000
1351	バン(軽自動車)の整備	(特)	大成会	731,000	580,000
1352	ヘルパー車の整備	(福)	大善福祉会	619,000	490,000
1353	バン(軽自動車)の整備	(福)	大地	731,000	580,000
1354	送迎車(普通車)の整備	(福)	泰斗福祉会	1,720,000	1,370,000
1355	送迎車(普通車)の整備	(福)	大日園	1,720,000	1,370,000
1356	送迎車(普通車)の整備	(特)	大夢	1,720,000	1,370,000
1357	送迎バスの整備	(福)	大洋会	4,430,000	3,540,000
1358	送迎バスの整備	(特)	太陽の家	4,430,000	3,540,000
1359	車いす対応車(普通車)の整備	(福)	平館福祉会	3,040,000	2,430,000
1360	車いす対応車(普通車)の整備	(福)	高岡市身体障害者福祉会	3,040,000	2,430,000
1361	バン(軽自動車)の整備	(福)	高坂福祉会	731,000	580,000
1362	送迎車(普通車)の整備	(福)	鷹栖共生会	1,720,000	1,370,000
1363	送迎車(普通車)の整備	(福)	鷹栖共生会	1,720,000	1,370,000
1364	車いす対応車(普通車)の整備	(福)	高田福祉会	3,040,000	2,430,000

	事業名	団体種別	実施団体名	事業費総額	助成金額
1365	ヘルパー車の整備	(福)	高梁市社会福祉協議会	619,000	490,000
1366	送迎車(普通車)の整備	(福)	宝塚いくせい会	1,720,000	1,370,000
1367	バン(軽自動車)の整備	(福)	滝上町社会福祉協議会	731,000	580,000
1368	送迎車(普通車)の整備	(福)	拓心会	1,720,000	1,370,000
1369	車いす対応車(普通車)の整備	(福)	沢朋会	3,040,000	2,430,000
1370	車いす対応車(軽自動車)の整備	(福)	託麻会	1,150,000	920,000
1371	車いす対応車(軽自動車)の整備	(特)	宅老ちよだひまわりの会	1,150,000	920,000
1372	バン(軽自動車)の整備	(特)	たすけあい佐賀	731,000	580,000
1373	車いす対応車(軽自動車)の整備	(特)	たすけあいの会ふきのとう	1,150,000	920,000
1374	車いす対応車(軽自動車)の整備	(特)	たすけあいの会ふれあいネットま	1,150,000	920,000
1375	ダブルキャブトラックの整備	(特)	たつのGHO	1,746,000	1,390,000
1376	送迎車(普通車)の整備	(福)	伊達市社会福祉協議会	1,720,000	1,370,000
1377	ヘルパー車の整備	(福)	伊達市社会福祉協議会	619,000	490,000
1378	送迎車(普通車)の整備	(特)	伊達市手をつなぐ育成会	1,720,000	1,370,000
1379	送迎車(普通車)の整備	(福)	館林市社会福祉協議会	1,720,000	1,370,000
1380	ヘルパー車の整備	(福)	多度津町社会福祉協議会	619,000	490,000
1381	車いす対応車(普通車)の整備	(福)	多摩同胞会	3,040,000	2,430,000
1382	車いす対応車(普通車)の整備	(福)	玉村町社会福祉協議会	3,040,000	2,430,000
1383	ヘルパー車の整備	(福)	たまん福祉会	619,000	490,000
1384	バン(普通車)の整備	(福)	たまん福祉会	1,566,000	1,250,000
1385	車いす対応車(軽自動車)の整備	(福)	田村福祉会	1,150,000	920,000
1386	送迎バスの整備	(福)	田茂木野福祉会	4,430,000	3,540,000
1387	送迎車(普通車)の整備	(特)	暖家	1,720,000	1,370,000
1388	トラック(軽自動車)の整備	(福)	丹後大宮福祉会	641,000	510,000
1389	送迎車(普通車)の整備	(特)	たんぼぼ	1,720,000	1,370,000
1390	ヘルパー車の整備	(福)	たんぼぼ会	619,000	490,000
1391	車いす対応車(軽自動車)の整備	(福)	たんぼぼ福祉会	1,150,000	920,000
1392	ヘルパー車の整備	(福)	たんぼぼ福祉会	619,000	490,000
1393	送迎車(普通車)の整備	(福)	チアフルハーツ	1,720,000	1,370,000
1394	車いす対応車(普通車)の整備	(特)	地域活動支援センターよしかの里	3,040,000	2,430,000
1395	車いす対応車(普通車)の整備	(特)	地域障害者活動支援センター創生もえぎ	3,040,000	2,430,000
1396	バン(軽自動車)の整備	(特)	地域生活自立支援センターメンタル・ケア・サポート	731,000	580,000
1397	車いす対応車(軽自動車)の整備	(特)	地域福祉活動支援協会人間大好	1,150,000	920,000
1398	ヘルパー車の整備	(特)	地域福祉ネット	619,000	490,000
1399	ヘルパー車の整備	(特)	地域福祉を支える会そよかぜ	619,000	490,000
1400	車いす対応車(軽自動車)の整備	(福)	小さな幸せの家	1,150,000	920,000
1401	バン(普通車)の整備	(一財)	地球子ども村	1,566,000	1,250,000
1402	送迎車(普通車)の整備	(福)	筑後わかたけ福祉会	1,720,000	1,370,000
1403	車いす対応車(軽自動車)の整備	(福)	筑後わかたけ福祉会	1,150,000	920,000
1404	ヘルパー車の整備	(福)	千草会	619,000	490,000
1405	ヘルパー車の整備	(福)	筑紫会	619,000	490,000
1406	送迎車(普通車)の整備	(福)	池修会	1,720,000	1,370,000
1407	ヘルパー車の整備	(福)	知足会	619,000	490,000
1408	バン(軽自動車)の整備	(福)	父の樹会	731,000	580,000
1409	ヘルパー車の整備	(福)	千鳥福祉会	619,000	490,000
1410	送迎車(普通車)の整備	(福)	千鳥福祉会	1,720,000	1,370,000
1411	バン(普通車)の整備	(福)	千鳥福祉会	1,566,000	1,250,000
1412	ヘルパー車の整備	(福)	茅野市社会福祉協議会	619,000	490,000
1413	ヘルパー車の整備	(福)	茅野市社会福祉協議会	619,000	490,000

	事業名	団体種別	実施団体名	事業費総額	助成金額
1414	トラック(軽自動車)の整備	(福)	茅野市社会福祉協議会	641,000	510,000
1415	送迎バスの整備	(福)	千葉県社会福祉事業団	4,430,000	3,540,000
1416	車いす対応車(普通車)の整備	(福)	千葉県福祉援護会	3,040,000	2,430,000
1417	送迎車(普通車)の整備	(福)	千葉市手をつなぐ育成会	1,720,000	1,370,000
1418	送迎車(普通車)の整備	(特)	ちゃれんじ倶楽部	1,720,000	1,370,000
1419	ダブルキャブトラックの整備	(特)	チャレンジどおきなわ	1,746,000	1,390,000
1420	バン(普通車)の整備	(福)	中越福祉会	1,566,000	1,250,000
1421	送迎車(普通車)の整備	(福)	中信社会福祉協会	1,720,000	1,370,000
1422	送迎車(普通車)の整備	(福)	中信社会福祉協会	1,720,000	1,370,000
1423	車いす対応車(普通車)の整備	(福)	中信社会福祉協会	3,040,000	2,430,000
1424	送迎車(普通車)の整備	(福)	中播福祉会	1,720,000	1,370,000
1425	ヘルパー車の整備	(福)	中播福祉会	619,000	490,000
1426	車いす対応車(普通車)の整備	(特)	中部障害者解放センター	3,040,000	2,430,000
1427	送迎車(普通車)の整備	(財)	中部盲導犬協会	1,720,000	1,370,000
1428	ヘルパー車の整備	(福)	長慶会	619,000	490,000
1429	送迎車(普通車)の整備	(福)	長寿会	1,720,000	1,370,000
1430	車いす対応車(普通車)の整備	(福)	調布を耕す会	3,040,000	2,430,000
1431	車いす対応車(普通車)の整備	(福)	千代丸福祉会	3,040,000	2,430,000
1432	車いす対応車(普通車)の整備	(特)	通院・移送センタータンポポ	3,040,000	2,430,000
1433	車いす対応車(普通車)の整備	(福)	つがる市社会福祉協議会	3,040,000	2,430,000
1434	車いす対応車(軽自動車)の整備	(福)	津田福祉会	1,150,000	920,000
1435	ヘルパー車の整備	(福)	津田福祉会	619,000	490,000
1436	ヘルパー車の整備	(福)	津田福祉会	619,000	490,000
1437	ヘルパー車の整備	(福)	津田福祉会	619,000	490,000
1438	ダブルキャブトラックの整備	(福)	土穂会	1,746,000	1,390,000
1439	バン(軽自動車)の整備	(福)	つつじ会	731,000	580,000
1440	車いす対応車(普通車)の整備	(福)	鼓ヶ浦整肢学園	3,040,000	2,430,000
1441	車いす対応車(普通車)の整備	(福)	つどいの家	3,040,000	2,430,000
1442	車いす対応車(普通車)の整備	(福)	つどいの家	3,040,000	2,430,000
1443	送迎車(普通車)の整備	(福)	つどいの家	1,720,000	1,370,000
1444	車いす対応車(軽自動車)の整備	(福)	つなん福祉会	1,150,000	920,000
1445	バン(軽自動車)の整備	(特)	つばさ	731,000	580,000
1446	ヘルパー車の整備	(特)	つばさ	619,000	490,000
1447	バン(軽自動車)の整備	(特)	つばさ	731,000	580,000
1448	車いす対応車(普通車)の整備	(特)	つばさ	3,040,000	2,430,000
1449	車いす対応車(普通車)の整備	(福)	翼会	3,040,000	2,430,000
1450	車いす対応車(軽自動車)の整備	(福)	津幡町福祉会	1,150,000	920,000
1451	ヘルパー車の整備	(福)	燕市社会福祉協議会	619,000	490,000
1452	送迎車(普通車)の整備	(福)	津福祉会	1,720,000	1,370,000
1453	バン(軽自動車)の整備	(福)	つみきハウス	731,000	580,000
1454	ヘルパー車の整備	(特)	つみき福祉工房	619,000	490,000
1455	バン(普通車)の整備	(福)	つむぎ	1,566,000	1,250,000
1456	ヘルパー車の整備	(福)	津山市社会福祉協議会	619,000	490,000
1457	送迎車(普通車)の整備	(福)	津山みのり学園	1,720,000	1,370,000
1458	送迎バスの整備	(福)	鶴岡市社会福祉協議会	4,430,000	3,540,000
1459	ヘルパー車の整備	(福)	敦賀市社会福祉協議会	619,000	490,000
1460	ヘルパー車の整備	(福)	敦賀市社会福祉協議会	619,000	490,000
1461	ヘルパー車の整備	(福)	鶴寿会	619,000	490,000
1462	車いす対応車(軽自動車)の整備	(福)	鶴寿会	1,150,000	920,000
1463	送迎車(普通車)の整備	(福)	つるまい福祉会	1,720,000	1,370,000
1464	送迎バスの整備	(福)	つわぶき会	4,430,000	3,540,000

	事業名	団体種別	実施団体名	事業費総額	助成金額
1465	車いす対応車(普通車)の整備	(福)	つわぶき会	3,040,000	2,430,000
1466	送迎バスの整備	(福)	つわぶき会	4,430,000	3,540,000
1467	送迎車(普通車)の整備	(特)	出愛いの里福祉会	1,720,000	1,370,000
1468	ヘルパー車の整備	(特)	てあしの会	619,000	490,000
1469	車いす対応車(普通車)の整備	(特)	Dear friends	3,040,000	2,430,000
1470	車いす対応車(普通車)の整備	(特)	ディアレスト	3,040,000	2,430,000
1471	ヘルパー車の整備	(特)	デイサービス豆たん	619,000	490,000
1472	送迎車(普通車)の整備	(特)	デイサービス柔柔・やわやわ	1,720,000	1,370,000
1473	送迎車(普通車)の整備	(特)	ティンクル	1,720,000	1,370,000
1474	車いす対応車(普通車)の整備	(特)	てこネット	3,040,000	2,430,000
1475	送迎車(普通車)の整備	(特)	でっかいそら	1,720,000	1,370,000
1476	バン(軽自動車)の整備	(特)	でっかいそら	731,000	580,000
1477	送迎車(普通車)の整備	(特)	てとて	1,720,000	1,370,000
1478	ダブルキャブトラックの整備	(特)	手毬の里	1,746,000	1,390,000
1479	バン(普通車)の整備	(福)	手をつなぐとなみ野	1,566,000	1,250,000
1480	送迎車(普通車)の整備	(福)	天王福祉会	1,720,000	1,370,000
1481	バン(軽自動車)の整備	(福)	天王福祉会	731,000	580,000
1482	バン(普通車)の整備	(福)	天竜厚生会	1,566,000	1,250,000
1483	ヘルパー車の整備	(福)	戸出福祉会	619,000	490,000
1484	車いす対応車(軽自動車)の整備	(福)	道海永寿会	1,150,000	920,000
1485	送迎車(普通車)の整備	(特)	東海市在宅介護・家事援助の会ふれ愛	1,720,000	1,370,000
1486	車いす対応車(軽自動車)の整備	(福)	藤花会	1,150,000	920,000
1487	ヘルパー車の整備	(福)	東京コロニー	619,000	490,000
1488	車いす対応車(普通車)の整備	(福)	東京すみれ会	3,040,000	2,430,000
1489	ヘルパー車の整備	(福)	東京リハビリ協会	619,000	490,000
1490	バン(軽自動車)の整備	(福)	東京リハビリ協会	731,000	580,000
1491	バン(普通車)の整備	(福)	東京リハビリ協会	1,566,000	1,250,000
1492	送迎車(普通車)の整備	(一社)	東建アグリ	1,720,000	1,370,000
1493	トラック(軽自動車)の整備	(一社)	東建アグリ	641,000	510,000
1494	ヘルパー車の整備	(福)	東郷町社会福祉協議会	619,000	490,000
1495	車いす対応車(軽自動車)の整備	(福)	東郷福祉会	1,150,000	920,000
1496	ヘルパー車の整備	(福)	東城有栖会	619,000	490,000
1497	車いす対応車(軽自動車)の整備	(福)	同伸会	1,150,000	920,000
1498	車いす対応車(普通車)の整備	(福)	同仁会	3,040,000	2,430,000
1499	バン(普通車)の整備	(特)	東濃さつき会	1,566,000	1,250,000
1500	送迎車(普通車)の整備	(福)	東濃福祉会	1,720,000	1,370,000
1501	送迎バスの整備	(特)	東部地域活動支援センターちゅう	4,430,000	3,540,000
1502	バン(普通車)の整備	(福)	東方会	1,566,000	1,250,000
1503	送迎車(普通車)の整備	(福)	東方会	1,720,000	1,370,000
1504	送迎車(普通車)の整備	(福)	東望会	1,720,000	1,370,000
1505	送迎車(普通車)の整備	(福)	同胞会	1,720,000	1,370,000
1506	送迎車(普通車)の整備	(福)	同朋福祉会	1,720,000	1,370,000
1507	ヘルパー車の整備	(福)	同朋福祉会	619,000	490,000
1508	送迎車(普通車)の整備	(福)	東北赤松福祉会	1,720,000	1,370,000
1509	ヘルパー車の整備	(福)	東北町社会福祉協議会	619,000	490,000
1510	ヘルパー車の整備	(福)	当麻町社会福祉協議会	619,000	490,000
1511	車いす対応車(普通車)の整備	(福)	道友会	3,040,000	2,430,000
1512	ダブルキャブトラックの整備	(福)	遠江学園	1,746,000	1,390,000
1513	ヘルパー車の整備	(福)	常盤会	619,000	490,000
1514	送迎車(普通車)の整備	(福)	常盤会	1,720,000	1,370,000

	事業名	団体種別	実施団体名	事業費総額	助成金額
1515	ヘルパー車の整備	(福)	常盤会	619,000	490,000
1516	車いす対応車(軽自動車)の整備	(福)	徳島県心身障害者福祉会	1,150,000	920,000
1517	車いす対応車(普通車)の整備	(福)	徳島県心身障害者福祉会	3,040,000	2,430,000
1518	車いす対応車(普通車)の整備	(福)	徳島県身体障害者連合会	3,040,000	2,430,000
1519	送迎バスの整備	(福)	徳島県身体障害者連合会	4,430,000	3,540,000
1520	車いす対応車(軽自動車)の整備	(福)	徳島県身体障害者連合会	1,150,000	920,000
1521	バン(普通車)の整備	(財)	徳島市身体障害者連合会	1,566,000	1,250,000
1522	車いす対応車(普通車)の整備	(福)	徳昇福祉会	3,040,000	2,430,000
1523	車いす対応車(軽自動車)の整備	(福)	篤心会	1,150,000	920,000
1524	送迎バスの整備	(福)	徳信会	4,430,000	3,540,000
1525	バン(軽自動車)の整備	(福)	篤仁会	731,000	580,000
1526	ヘルパー車の整備	(福)	徳知会	619,000	490,000
1527	車いす対応車(普通車)の整備	(特)	NPOかわせみ	3,040,000	2,430,000
1528	車いす対応車(軽自動車)の整備	(社)	徳山医師会	1,150,000	920,000
1529	車いす対応車(軽自動車)の整備	(福)	徳和会	1,150,000	920,000
1530	ヘルパー車の整備	(福)	徳和会	619,000	490,000
1531	ヘルパー車の整備	(福)	土佐香美福祉会	619,000	490,000
1532	ヘルパー車の整備	(福)	土佐香美福祉会	619,000	490,000
1533	車いす対応車(軽自動車)の整備	(特)	とさくさん	1,150,000	920,000
1534	ヘルパー車の整備	(特)	とさくさん	619,000	490,000
1535	車いす対応車(普通車)の整備	(福)	としなが福祉会	3,040,000	2,430,000
1536	送迎車(普通車)の整備	(福)	栃尾福祉会	1,720,000	1,370,000
1537	送迎車(普通車)の整備	(福)	鳥取県厚生事業団	1,720,000	1,370,000
1538	ヘルパー車の整備	(福)	鳥取市社会福祉協議会	619,000	490,000
1539	ヘルパー車の整備	(福)	殿山福祉会	619,000	490,000
1540	バン(軽自動車)の整備	(福)	富合福祉会	731,000	580,000
1541	ヘルパー車の整備	(福)	富里市社会福祉協議会	619,000	490,000
1542	ヘルパー車の整備	(福)	富美和会	619,000	490,000
1543	送迎車(普通車)の整備	(特)	とむての森	1,720,000	1,370,000
1544	送迎車(普通車)の整備	(福)	ともいき会	1,720,000	1,370,000
1545	車いす対応車(軽自動車)の整備	(福)	共恵会	1,150,000	920,000
1546	車いす対応車(軽自動車)の整備	(福)	友の会	1,150,000	920,000
1547	車いす対応車(軽自動車)の整備	(福)	ともり会	1,150,000	920,000
1548	ヘルパー車の整備	(福)	豊明市社会福祉協議会	619,000	490,000
1549	送迎車(普通車)の整備	(特)	豊岡市手をつなぐ育成会	1,720,000	1,370,000
1550	ダブルキャブトラックの整備	(特)	豊岡市手をつなぐ育成会	1,746,000	1,390,000
1551	車いす対応車(普通車)の整備	(福)	豊中太陽会	3,040,000	2,430,000
1552	車いす対応車(軽自動車)の整備	(福)	豊橋市社会福祉協議会	1,150,000	920,000
1553	車いす対応車(軽自動車)の整備	(福)	豊橋市社会福祉協議会	1,150,000	920,000
1554	バン(軽自動車)の整備	(福)	豊橋市社会福祉協議会	731,000	580,000
1555	送迎バスの整備	(福)	豊海会	4,430,000	3,540,000
1556	バン(軽自動車)の整備	(福)	童里夢	731,000	580,000
1557	車いす対応車(普通車)の整備	(特)	どリーむ	3,040,000	2,430,000
1558	車いす対応車(普通車)の整備	(特)	どリーむ	3,040,000	2,430,000
1559	送迎車(普通車)の整備	(特)	ドリームサポートたんぼぼ	1,720,000	1,370,000
1560	ヘルパー車の整備	(特)	ドリームハウス	619,000	490,000
1561	送迎車(普通車)の整備	(福)	取手市社会福祉協議会	1,720,000	1,370,000
1562	車いす対応車(普通車)の整備	(特)	どんぐりの会	3,040,000	2,430,000
1563	車いす対応車(普通車)の整備	(特)	とんぼの家	3,040,000	2,430,000
1564	車いす対応車(普通車)の整備	(福)	とんぼ福祉会	3,040,000	2,430,000
1565	バン(軽自動車)の整備	(福)	とんぼ福祉会	731,000	580,000

	事業名	団体種別	実施団体名	事業費総額	助成金額
1566	送迎車(普通車)の整備	(福)	長井学園	1,720,000	1,370,000
1567	出張販売車(軽自動車)の整備	(福)	長尾福祉会	1,782,000	1,420,000
1568	送迎車(普通車)の整備	(福)	長尾福祉会	1,720,000	1,370,000
1569	ヘルパー車の整備	(福)	中蒲原福祉会	619,000	490,000
1570	ヘルパー車の整備	(福)	長崎市社会福祉協議会	619,000	490,000
1571	送迎車(普通車)の整備	(福)	長野県社会福祉事業団	1,720,000	1,370,000
1572	送迎車(普通車)の整備	(福)	長野県社会福祉事業団	1,720,000	1,370,000
1573	トラック(軽自動車)の整備	(福)	長野県社会福祉事業団	641,000	510,000
1574	車いす対応車(普通車)の整備	(福)	中野社会福祉協会	3,040,000	2,430,000
1575	ヘルパー車の整備	(福)	長浜市社会福祉協議会	619,000	490,000
1576	車いす対応車(軽自動車)の整備	(福)	長浜市社会福祉協議会	1,150,000	920,000
1577	バン(普通車)の整備	(福)	中辺路白百合学園	1,566,000	1,250,000
1578	送迎車(普通車)の整備	(福)	永美福祉会	1,720,000	1,370,000
1579	バン(軽自動車)の整備	(福)	長良福祉会	731,000	580,000
1580	車いす対応車(普通車)の整備	(福)	流山市社会福祉協議会	3,040,000	2,430,000
1581	車いす対応車(普通車)の整備	(特)	和み	3,040,000	2,430,000
1582	バン(軽自動車)の整備	(特)	和	731,000	580,000
1583	ヘルパー車の整備	(福)	なごみ福祉会	619,000	490,000
1584	車いす対応車(普通車)の整備	(福)	名古屋市南区社会福祉協議会	3,040,000	2,430,000
1585	バン(普通車)の整備	(福)	名古屋手をつなぐ育成会	1,566,000	1,250,000
1586	バン(軽自動車)の整備	(福)	名古屋手をつなぐ育成会	731,000	580,000
1587	ヘルパー車の整備	(福)	ナザレ園	619,000	490,000
1588	車いす対応車(普通車)の整備	(福)	那須塩原市社会福祉協議会	3,040,000	2,430,000
1589	車いす対応車(普通車)の整備	(福)	なすびの里	3,040,000	2,430,000
1590	送迎車(普通車)の整備	(特)	ナチュラル	1,720,000	1,370,000
1591	車いす対応車(普通車)の整備	(特)	なっとわあく春日井	3,040,000	2,430,000
1592	送迎車(普通車)の整備	(特)	なっとわあく春日井	1,720,000	1,370,000
1593	車いす対応車(普通車)の整備	(福)	夏吉睦福祉会	3,040,000	2,430,000
1594	送迎車(普通車)の整備	(福)	なないろ	1,720,000	1,370,000
1595	送迎バスの整備	(福)	なのはな会	4,430,000	3,540,000
1596	ヘルパー車の整備	(福)	名張市社会福祉協議会	619,000	490,000
1597	ヘルパー車の整備	(福)	名張市社会福祉協議会	619,000	490,000
1598	車いす対応車(普通車)の整備	(福)	滑川珠美園	3,040,000	2,430,000
1599	車いす対応車(軽自動車)の整備	(特)	なゆた	1,150,000	920,000
1600	車いす対応車(軽自動車)の整備	(福)	奈良苑	1,150,000	920,000
1601	送迎バスの整備	(福)	奈良県社会福祉事業団	4,430,000	3,540,000
1602	車いす対応車(普通車)の整備	(福)	南恵会	3,040,000	2,430,000
1603	ヘルパー車の整備	(福)	南郷福祉会	619,000	490,000
1604	バン(軽自動車)の整備	(福)	南秋福祉会	731,000	580,000
1605	送迎車(普通車)の整備	(特)	南風会	1,720,000	1,370,000
1606	ヘルパー車の整備	(福)	南陽会	619,000	490,000
1607	ヘルパー車の整備	(福)	新潟慈生会	619,000	490,000
1608	ヘルパー車の整備	(福)	仁賀保中央福祉会	619,000	490,000
1609	バン(普通車)の整備	(福)	にぎやか会	1,566,000	1,250,000
1610	車いす対応車(普通車)の整備	(特)	にこにこケアサービス	3,040,000	2,430,000
1611	バン(軽自動車)の整備	(特)	にこり	731,000	580,000
1612	ヘルパー車の整備	(福)	西川保健福祉会	619,000	490,000
1613	送迎車(普通車)の整備	(福)	西陣会	1,720,000	1,370,000
1614	車いす対応車(軽自動車)の整備	(特)	西すす安心センター	1,150,000	920,000
1615	出張販売車(軽自動車)の整備	(福)	虹の会	1,782,000	1,420,000
1616	バン(普通車)の整備	(福)	虹の会	1,566,000	1,250,000



	事業名	団体種別	実施団体名	事業費総額	助成金額
1617	車いす対応車(普通車)の整備	(特)	虹の会	3,040,000	2,430,000
1618	バン(軽自動車)の整備	(特)	虹の会	731,000	580,000
1619	送迎バスの整備	(福)	仁慈の会	4,430,000	3,540,000
1620	車いす対応車(軽自動車)の整備	(福)	虹のかけはし	1,150,000	920,000
1621	バン(普通車)の整備	(福)	西宮市社会福祉事業団	1,566,000	1,250,000
1622	送迎車(普通車)の整備	(福)	二十一世紀会	1,720,000	1,370,000
1623	車いす対応車(普通車)の整備	(特)	日常生活支援ネットワーク	3,040,000	2,430,000
1624	車いす対応車(軽自動車)の整備	(特)	日常生活支援ネットワーク	1,150,000	920,000
1625	ヘルパー車の整備	(福)	日就会	619,000	490,000
1626	車いす対応車(軽自動車)の整備	(福)	日就会	1,150,000	920,000
1627	ヘルパー車の整備		日本赤十字社	619,000	490,000
1628	ヘルパー車の整備		日本赤十字社	619,000	490,000
1629	ヘルパー車の整備		日本赤十字社	619,000	490,000
1630	ヘルパー車の整備		日本赤十字社	619,000	490,000
1631	バン(軽自動車)の整備		日本赤十字社	731,000	580,000
1632	ヘルパー車の整備		日本赤十字社	619,000	490,000
1633	ヘルパー車の整備		日本赤十字社	619,000	490,000
1634	ヘルパー車の整備		日本赤十字社	619,000	490,000
1635	ヘルパー車の整備		日本赤十字社	619,000	490,000
1636	ヘルパー車の整備		日本赤十字社	619,000	490,000
1637	ヘルパー車の整備		日本赤十字社	619,000	490,000
1638	ヘルパー車の整備		日本赤十字社	619,000	490,000
1639	ヘルパー車の整備		日本赤十字社	619,000	490,000
1640	ヘルパー車の整備		日本赤十字社	619,000	490,000
1641	ヘルパー車の整備		日本赤十字社	619,000	490,000
1642	ヘルパー車の整備		日本赤十字社	619,000	490,000
1643	ヘルパー車の整備		日本赤十字社	619,000	490,000
1644	車いす対応車(普通車)の整備	(福)	日本ヘレンケラー財団	3,040,000	2,430,000
1645	バン(軽自動車)の整備	(福)	日本ヘレンケラー財団	731,000	580,000
1646	車いす対応車(普通車)の整備	(福)	二人同心会	3,040,000	2,430,000
1647	ヘルパー車の整備	(福)	二戸市社会福祉協議会	619,000	490,000
1648	送迎車(普通車)の整備	(福)	日本厚生学園	1,720,000	1,370,000
1649	車いす対応車(普通車)の整備	(福)	日本傷痍者更生会	3,040,000	2,430,000
1650	車いす対応車(普通車)の整備	(福)	日本傷痍者更生会	3,040,000	2,430,000

	事業名	団体種別	実施団体名	事業費総額	助成金額
1651	バン(軽自動車)の整備	(福)	日本心身障害児協会	731,000	580,000
1652	バン(軽自動車)の整備	(一社)	日本福祉支援協会	731,000	580,000
1653	ヘルパー車の整備	(一社)	日本福祉支援協会	619,000	490,000
1654	ヘルパー車の整備	(福)	仁摩福祉会	619,000	490,000
1655	バン(軽自動車)の整備	(福)	ニライカナイ	731,000	580,000
1656	ヘルパー車の整備	(福)	ニライカナイ	619,000	490,000
1657	車いす対応車(軽自動車)の整備	(福)	奴奈川福祉会	1,150,000	920,000
1658	バン(軽自動車)の整備	(福)	沼隈社会福祉協会	731,000	580,000
1659	ヘルパー車の整備	(福)	ネットファミリー	619,000	490,000
1660	送迎車(普通車)の整備	(特)	ネットワーク福祉会	1,720,000	1,370,000
1661	送迎車(普通車)の整備	(特)	ネットワーク福祉会	1,720,000	1,370,000
1662	バン(普通車)の整備	(福)	練馬山彦福祉会	1,566,000	1,250,000
1663	送迎車(普通車)の整備	(一社)	ねんりん会	1,720,000	1,370,000
1664	送迎車(普通車)の整備	(福)	年輪福祉会	1,720,000	1,370,000
1665	車いす対応車(普通車)の整備	(福)	能生名立福祉会	3,040,000	2,430,000
1666	送迎車(普通車)の整備	(特)	No Side	1,720,000	1,370,000
1667	送迎バスの整備	(福)	野栄福祉会	4,430,000	3,540,000
1668	車いす対応車(軽自動車)の整備	(福)	のぞみ会	1,150,000	920,000
1669	車いす対応車(軽自動車)の整備	(福)	望未会	1,150,000	920,000
1670	送迎車(普通車)の整備	(特)	希の里	1,720,000	1,370,000
1671	ヘルパー車の整備	(福)	能登福祉会	619,000	490,000
1672	送迎車(普通車)の整備	(福)	野のはな	1,720,000	1,370,000
1673	送迎車(普通車)の整備	(福)	野のはな	1,720,000	1,370,000
1674	バン(軽自動車)の整備	(特)	野の花	731,000	580,000
1675	ヘルパー車の整備	(福)	野の花会	619,000	490,000
1676	バン(軽自動車)の整備	(福)	野の花会	731,000	580,000
1677	バン(普通車)の整備	(福)	野の花学園	1,566,000	1,250,000
1678	送迎車(普通車)の整備	(特)	野花の会	1,720,000	1,370,000
1679	車いす対応車(普通車)の整備	(福)	のびのび福祉会	3,040,000	2,430,000
1680	トラック(軽自動車)の整備	(福)	登別さいわい福祉会	641,000	510,000
1681	送迎車(普通車)の整備	(福)	登別さいわい福祉会	1,720,000	1,370,000
1682	車いす対応車(普通車)の整備	(特)	能美市作業所連合	3,040,000	2,430,000
1683	車いす対応車(普通車)の整備	(特)	パーソナルサービスセンタートムト	3,040,000	2,430,000
1684	バン(普通車)の整備	(特)	パーソナルサービスセンタートムト	1,566,000	1,250,000
1685	車いす対応車(普通車)の整備	(特)	HEART OF SPACE ゆめ	3,040,000	2,430,000
1686	車いす対応車(普通車)の整備	(特)	ばあとなあ	3,040,000	2,430,000
1687	送迎車(普通車)の整備	(福)	はーとふる	1,720,000	1,370,000
1688	ヘルパー車の整備	(福)	ハートフルなこそ	619,000	490,000
1689	ヘルパー車の整備	(特)	ハートフルふきあげ	619,000	490,000
1690	バン(軽自動車)の整備	(特)	ハートラインまつもと	731,000	580,000
1691	車いす対応車(普通車)の整備	(福)	ハーモニー	3,040,000	2,430,000
1692	送迎車(普通車)の整備	(福)	ハイジ福祉会	1,720,000	1,370,000
1693	送迎車(普通車)の整備	(福)	博愛会	1,720,000	1,370,000
1694	送迎バスの整備	(福)	博愛会	4,430,000	3,540,000
1695	ヘルパー車の整備	(福)	羽咋市社会福祉協議会	619,000	490,000
1696	送迎車(普通車)の整備	(福)	白寿会	1,720,000	1,370,000
1697	車いす対応車(軽自動車)の整備	(福)	白寿会	1,150,000	920,000
1698	ヘルパー車の整備	(福)	柏松会	619,000	490,000
1699	送迎バスの整備	(福)	柏涛会	4,430,000	3,540,000
1700	ヘルパー車の整備	(福)	博友会	619,000	490,000
1701	トラック(軽自動車)の整備	(福)	博友会	641,000	510,000

	事業名	団体種別	実施団体名	事業費総額	助成金額
1702	車いす対応車(普通車)の整備	(福)	博由社	3,040,000	2,430,000
1703	ヘルパー車の整備	(福)	博由社	619,000	490,000
1704	ヘルパー車の整備	(福)	函館市社会福祉協議会	619,000	490,000
1705	ダブルキャブトラックの整備	(福)	橋本福祉会	1,746,000	1,390,000
1706	車いす対応車(普通車)の整備	(福)	ハスの実の家	3,040,000	2,430,000
1707	車いす対応車(軽自動車)の整備	(特)	はだし工房共同作業所	1,150,000	920,000
1708	バン(軽自動車)の整備	(福)	八王子いちょうの会	731,000	580,000
1709	送迎車(普通車)の整備	(福)	八王子いちょうの会	1,720,000	1,370,000
1710	バン(普通車)の整備	(福)	八王子いちょうの会	1,566,000	1,250,000
1711	バン(普通車)の整備	(福)	八王子いちょうの会	1,566,000	1,250,000
1712	車いす対応車(軽自動車)の整備	(特)	八王子バリアフリーの会	1,150,000	920,000
1713	バン(軽自動車)の整備	(特)	八丈島ロベの会	731,000	580,000
1714	ヘルパー車の整備	(社)	八戸市医師会	619,000	490,000
1715	ヘルパー車の整備	(福)	八陽会	619,000	490,000
1716	ヘルパー車の整備	(福)	博光福祉会	619,000	490,000
1717	ヘルパー車の整備	(福)	博光福祉会	619,000	490,000
1718	ヘルパー車の整備	(福)	博光福祉会	619,000	490,000
1719	送迎車(普通車)の整備	(特)	ハッピー	1,720,000	1,370,000
1720	ヘルパー車の整備	(特)	ハッピークラブ	619,000	490,000
1721	送迎車(普通車)の整備	(特)	ハッピークラブ	1,720,000	1,370,000
1722	車いす対応車(普通車)の整備	(福)	ハッピーネット	3,040,000	2,430,000
1723	ヘルパー車の整備	(福)	ハッピーネット	619,000	490,000
1724	送迎車(普通車)の整備	(福)	ハッピーネット	1,720,000	1,370,000
1725	トラック(軽自動車)の整備	(特)	初穂	641,000	510,000
1726	送迎車(普通車)の整備	(特)	初穂	1,720,000	1,370,000
1727	車いす対応車(普通車)の整備	(福)	鳩ヶ谷啓和会	3,040,000	2,430,000
1728	ヘルパー車の整備	(福)	鳩ヶ谷啓和会	619,000	490,000
1729	車いす対応車(普通車)の整備	(特)	花かご会	3,040,000	2,430,000
1730	バン(普通車)の整備	(福)	花工房福祉会	1,566,000	1,250,000
1731	送迎バスの整備	(福)	花の会	4,430,000	3,540,000
1732	送迎車(普通車)の整備	(福)	花の会	1,720,000	1,370,000
1733	送迎車(普通車)の整備	(特)	花未来	1,720,000	1,370,000
1734	車いす対応車(普通車)の整備	(福)	ハニコウム	3,040,000	2,430,000
1735	トラック(軽自動車)の整備	(福)	はばたき	641,000	510,000
1736	送迎車(普通車)の整備	(特)	はびねすサポートセンター	1,720,000	1,370,000
1737	送迎車(普通車)の整備	(福)	はまぎくの会	1,720,000	1,370,000
1738	ダブルキャブトラックの整備	(福)	濱友会	1,746,000	1,390,000
1739	ヘルパー車の整備	(福)	羽村市社会福祉協議会	619,000	490,000
1740	ダブルキャブトラックの整備	(福)	羽村市社会福祉協議会	1,746,000	1,390,000
1741	送迎車(普通車)の整備	(特)	隼人わかば会	1,720,000	1,370,000
1742	バン(軽自動車)の整備	(特)	はらから東京の会	731,000	580,000
1743	出張販売車(軽自動車)の整備	(福)	はらから福祉会	1,782,000	1,420,000
1744	バン(軽自動車)の整備	(特)	はりま福祉会	731,000	580,000
1745	送迎車(普通車)の整備	(特)	はりま福祉会	1,720,000	1,370,000
1746	車いす対応車(普通車)の整備	(福)	播磨福祉事業会	3,040,000	2,430,000
1747	送迎車(普通車)の整備	(福)	はるにれの里	1,720,000	1,370,000
1748	ヘルパー車の整備	(福)	春海会	619,000	490,000
1749	バン(普通車)の整備	(福)	パレット・ミル	1,566,000	1,250,000
1750	ヘルパー車の整備	(特)	ハンドインハンド	619,000	490,000
1751	ヘルパー車の整備	(福)	坂東市社会福祉協議会	619,000	490,000
1752	バン(普通車)の整備	(特)	ピースオブマインド・はまゆう	1,566,000	1,250,000

	事業名	団体種別	実施団体名	事業費総額	助成金額
1753	送迎車(普通車)の整備	(特)	ピーターパンネットワーク	1,720,000	1,370,000
1754	送迎車(普通車)の整備	(特)	ピープルネット	1,720,000	1,370,000
1755	車いす対応車(普通車)の整備	(特)	ビーポップ	3,040,000	2,430,000
1756	車いす対応車(普通車)の整備	(福)	東旭川宏生会	3,040,000	2,430,000
1757	ヘルパー車の整備	(福)	東近江市社会福祉協議会	619,000	490,000
1758	車いす対応車(普通車)の整備	(特)	東香川障害者自立支援センター	3,040,000	2,430,000
1759	ヘルパー車の整備	(福)	東蒲原福祉会	619,000	490,000
1760	車いす対応車(軽自動車)の整備	(特)	東灘地域助け合いネットワーク	1,150,000	920,000
1761	車いす対応車(普通車)の整備	(福)	東根福祉会	3,040,000	2,430,000
1762	車いす対応車(普通車)の整備	(福)	ひかり福祉会	3,040,000	2,430,000
1763	車いす対応車(普通車)の整備	(福)	美光瑞園会	3,040,000	2,430,000
1764	車いす対応車(軽自動車)の整備	(特)	ひざし会	1,150,000	920,000
1765	ヘルパー車の整備	(福)	聖会	619,000	490,000
1766	車いす対応車(普通車)の整備	(特)	日立太陽の家	3,040,000	2,430,000
1767	バン(軽自動車)の整備	(福)	ひだまり会	731,000	580,000
1768	ダブルキャブトラックの整備	(特)	ひつじの会	1,746,000	1,390,000
1769	車いす対応車(軽自動車)の整備	(福)	一粒の麦の会	1,150,000	920,000
1770	車いす対応車(普通車)の整備	(特)	ひなた	3,040,000	2,430,000
1771	送迎車(普通車)の整備	(福)	日野市社会福祉協議会	1,720,000	1,370,000
1772	送迎車(普通車)の整備	(福)	ビバランド	1,720,000	1,370,000
1773	送迎バスの整備	(福)	美々川福祉会	4,430,000	3,540,000
1774	送迎車(普通車)の整備	(一社)	一二三	1,720,000	1,370,000
1775	バン(普通車)の整備	(特)	ひまわり	1,566,000	1,250,000
1776	車いす対応車(軽自動車)の整備	(特)	ひまわり	1,150,000	920,000
1777	車いす対応車(普通車)の整備	(福)	ひまわり福祉会	3,040,000	2,430,000
1778	ヘルパー車の整備	(福)	ひまわり福祉会	619,000	490,000
1779	送迎車(普通車)の整備	(福)	姫路学園	1,720,000	1,370,000
1780	送迎バスの整備	(福)	姫路睦福祉会	4,430,000	3,540,000
1781	ヘルパー車の整備	(福)	百陽会	619,000	490,000
1782	車いす対応車(軽自動車)の整備	(福)	百陽会	1,150,000	920,000
1783	出張販売車(軽自動車)の整備	(特)	ヒューマン・サポート翼	1,782,000	1,420,000
1784	バン(軽自動車)の整備	(福)	兵庫県社会福祉事業団	731,000	580,000
1785	送迎車(普通車)の整備	(福)	兵庫県社会福祉事業団	1,720,000	1,370,000
1786	車いす対応車(軽自動車)の整備	(福)	兵庫県社会福祉事業団	1,150,000	920,000
1787	送迎車(普通車)の整備	(特)	ひよこ会	1,720,000	1,370,000
1788	ヘルパー車の整備	(福)	平田村社会福祉協議会	619,000	490,000
1789	ヘルパー車の整備	(福)	平戸市社会福祉協議会	619,000	490,000
1790	車いす対応車(普通車)の整備	(福)	ひろがり	3,040,000	2,430,000
1791	送迎バスの整備	(福)	広里会	4,430,000	3,540,000
1792	ヘルパー車の整備	(福)	広島県同胞援護財団	619,000	490,000
1793	ヘルパー車の整備	(福)	広島常光福祉会	619,000	490,000
1794	ヘルパー車の整備	(特)	広島自立支援センターともに	619,000	490,000
1795	送迎車(普通車)の整備	(福)	広島博愛会	1,720,000	1,370,000
1796	車いす対応車(普通車)の整備	(福)	博乃会	3,040,000	2,430,000
1797	ヘルパー車の整備	(福)	博乃会	619,000	490,000
1798	送迎車(普通車)の整備	(福)	美輪湖の家	1,720,000	1,370,000
1799	トラック(軽自動車)の整備	(福)	美輪湖の家	641,000	510,000
1800	ヘルパー車の整備	(福)	美輪湖の家	619,000	490,000
1801	バン(軽自動車)の整備	(福)	美輪湖の家大津	731,000	580,000
1802	ヘルパー車の整備	(福)	ファミリー	619,000	490,000
1803	ダブルキャブトラックの整備	(特)	フェアトレード東北	1,746,000	1,390,000

	事業名	団体種別	実施団体名	事業費総額	助成金額
1804	送迎車(普通車)の整備	(特)	フェアトレード東北	1,720,000	1,370,000
1805	バン(軽自動車)の整備	(特)	フェルマータ	731,000	580,000
1806	送迎車(普通車)の整備	(特)	フォレストサウンド	1,720,000	1,370,000
1807	ヘルパー車の整備	(福)	深川市社会福祉協議会	619,000	490,000
1808	ダブルキャブトラックの整備	(福)	富岳会	1,746,000	1,390,000
1809	ヘルパー車の整備	(福)	富岳会	619,000	490,000
1810	ヘルパー車の整備	(福)	深谷市社会福祉協議会	619,000	490,000
1811	車いす対応車(軽自動車)の整備	(特)	ふきのとう	1,150,000	920,000
1812	ヘルパー車の整備	(特)	ふきのとう	619,000	490,000
1813	ヘルパー車の整備	(特)	ふきのとう	619,000	490,000
1814	ヘルパー車の整備	(福)	福音会	619,000	490,000
1815	車いす対応車(普通車)の整備	(福)	福栄会	3,040,000	2,430,000
1816	バン(普通車)の整備	(福)	福岡あけぼの会	1,566,000	1,250,000
1817	トラック(軽自動車)の整備	(福)	福岡あけぼの会	641,000	510,000
1818	ヘルパー車の整備	(財)	福岡県社会保険医療協会	619,000	490,000
1819	車いす対応車(普通車)の整備	(福)	福岡市身体障害者福祉協会	3,040,000	2,430,000
1820	ヘルパー車の整備	(福)	福岡市身体障害者福祉協会	619,000	490,000
1821	ヘルパー車の整備	(福)	福岡市身体障害者福祉協会	619,000	490,000
1822	バン(軽自動車)の整備	(福)	福岡市手をつなぐ育成会	731,000	580,000
1823	バン(軽自動車)の整備	(福)	福岡障害者支援センター	731,000	580,000
1824	送迎車(普通車)の整備	(福)	福岡障害者支援センター	1,720,000	1,370,000
1825	車いす対応車(普通車)の整備	(福)	福岡ひかり福祉会	3,040,000	2,430,000
1826	車いす対応車(軽自動車)の整備	(特)	福祉サポートセンター山形	1,150,000	920,000
1827	送迎車(普通車)の整備	(福)	福祉ネット大和川	1,720,000	1,370,000
1828	車いす対応車(軽自動車)の整備	(福)	福祉の里	1,150,000	920,000
1829	車いす対応車(普通車)の整備	(福)	福祉の里	3,040,000	2,430,000
1830	車いす対応車(普通車)の整備	(特)	福祉のふくちゃん	3,040,000	2,430,000
1831	送迎車(普通車)の整備	(特)	福祉広場	1,720,000	1,370,000
1832	送迎バスの整備	(福)	福島県福祉事業協会	4,430,000	3,540,000
1833	車いす対応車(普通車)の整備	(福)	福授園	3,040,000	2,430,000
1834	ヘルパー車の整備	(福)	福寿園	619,000	490,000
1835	ヘルパー車の整備	(福)	福寿会	619,000	490,000
1836	ヘルパー車の整備	(福)	福寿会	619,000	490,000
1837	車いす対応車(普通車)の整備	(福)	福寿会	3,040,000	2,430,000
1838	車いす対応車(普通車)の整備	(福)	福潤の会	3,040,000	2,430,000
1839	送迎車(普通車)の整備	(福)	福角会	1,720,000	1,370,000
1840	バン(軽自動車)の整備	(福)	復泉会	731,000	580,000
1841	送迎車(普通車)の整備	(特)	ふくてハッピーハンズ	1,720,000	1,370,000
1842	送迎バスの整備	(特)	ふくてハッピーハンズ	4,430,000	3,540,000
1843	車いす対応車(普通車)の整備	(特)	ふくとく	3,040,000	2,430,000
1844	送迎車(普通車)の整備	(特)	ぶくぶく	1,720,000	1,370,000
1845	送迎車(普通車)の整備	(福)	福陽会	1,720,000	1,370,000
1846	ヘルパー車の整備	(福)	福陽会	619,000	490,000
1847	送迎車(普通車)の整備	(特)	ふくろう	1,720,000	1,370,000
1848	車いす対応車(軽自動車)の整備	(特)	ふく笑らい	1,150,000	920,000
1849	ヘルパー車の整備	(福)	富士市社会福祉協議会	619,000	490,000
1850	車いす対応車(軽自動車)の整備	(福)	不二の里森福祉会	1,150,000	920,000
1851	バン(軽自動車)の整備	(福)	富士福祉会	731,000	580,000
1852	車いす対応車(軽自動車)の整備	(福)	富士見町社会福祉協議会	1,150,000	920,000
1853	送迎車(普通車)の整備	(特)	藤森福祉会	1,720,000	1,370,000
1854	車いす対応車(軽自動車)の整備	(福)	富士吉田市社会福祉事業団	1,150,000	920,000

	事業名	団体種別	実施団体名	事業費総額	助成金額
1855	ヘルパー車の整備	(福)	豊前市社会福祉協議会	619,000	490,000
1856	車いす対応車(普通車)の整備	(福)	ふたかみ福祉会	3,040,000	2,430,000
1857	送迎バスの整備	(福)	ふたば会	4,430,000	3,540,000
1858	車いす対応車(普通車)の整備	(福)	双葉会	3,040,000	2,430,000
1859	送迎バスの整備	(福)	ふたば福祉会	4,430,000	3,540,000
1860	ヘルパー車の整備	(福)	ふたば福祉会	619,000	490,000
1861	送迎車(普通車)の整備	(特)	双葉福祉会	1,720,000	1,370,000
1862	ヘルパー車の整備	(福)	ふたば福祉会	619,000	490,000
1863	ヘルパー車の整備	(福)	ふたば福祉会	619,000	490,000
1864	車いす対応車(普通車)の整備	(福)	ふたば福祉会	3,040,000	2,430,000
1865	トラック(軽自動車)の整備	(特)	普通の暮らし研究所	641,000	510,000
1866	送迎バスの整備	(公財)	復康会	4,430,000	3,540,000
1867	バン(軽自動車)の整備	(公財)	復康会	731,000	580,000
1868	車いす対応車(普通車)の整備	(福)	ぶどうの里	3,040,000	2,430,000
1869	車いす対応車(普通車)の整備	(福)	ぶなの森	3,040,000	2,430,000
1870	送迎バスの整備	(福)	富明会	4,430,000	3,540,000
1871	送迎車(普通車)の整備	(特)	フューチャー	1,720,000	1,370,000
1872	車いす対応車(軽自動車)の整備	(特)	ブリッジ	1,150,000	920,000
1873	送迎車(普通車)の整備	(特)	ふるーる	1,720,000	1,370,000
1874	ヘルパー車の整備	(福)	古殿町社会福祉協議会	619,000	490,000
1875	ヘルパー車の整備	(福)	古平福祉会	619,000	490,000
1876	送迎バスの整備	(福)	古平福祉会	4,430,000	3,540,000
1877	車いす対応車(普通車)の整備	(特)	ふれあい	3,040,000	2,430,000
1878	車いす対応車(普通車)の整備	(特)	ふれあいインさるま	3,040,000	2,430,000
1879	車いす対応車(普通車)の整備	(福)	ふれあいの里	3,040,000	2,430,000
1880	車いす対応車(普通車)の整備	(福)	ふれあいの里	3,040,000	2,430,000
1881	バン(軽自動車)の整備	(特)	ふれ愛の森	731,000	580,000
1882	車いす対応車(普通車)の整備	(特)	プレマクラブ	3,040,000	2,430,000
1883	送迎車(普通車)の整備	(福)	ブローニュの森	1,720,000	1,370,000
1884	送迎車(普通車)の整備	(福)	米寿会	1,720,000	1,370,000
1885	ヘルパー車の整備	(福)	米寿会	619,000	490,000
1886	送迎車(普通車)の整備	(福)	平成会	1,720,000	1,370,000
1887	送迎車(普通車)の整備	(福)	平成会	1,720,000	1,370,000
1888	車いす対応車(軽自動車)の整備	(福)	平成会	1,150,000	920,000
1889	ヘルパー車の整備	(福)	平成会	619,000	490,000
1890	車いす対応車(普通車)の整備	(福)	平成記念会	3,040,000	2,430,000
1891	車いす対応車(軽自動車)の整備	(福)	平和会	1,150,000	920,000
1892	車いす対応車(軽自動車)の整備	(特)	ヘルパーステーション吉田	1,150,000	920,000
1893	車いす対応車(普通車)の整備	(特)	ベルビー	3,040,000	2,430,000
1894	送迎車(普通車)の整備	(福)	宝安寺社会事業部	1,720,000	1,370,000
1895	ヘルパー車の整備	(福)	朋岳園	619,000	490,000
1896	送迎車(普通車)の整備	(福)	豊恵会	1,720,000	1,370,000
1897	バン(普通車)の整備	(特)	宝山会	1,566,000	1,250,000
1898	ヘルパー車の整備	(福)	豊寿会	619,000	490,000
1899	ヘルパー車の整備	(福)	豊寿会	619,000	490,000
1900	送迎車(普通車)の整備	(福)	豊寿会	1,720,000	1,370,000
1901	ヘルパー車の整備	(福)	豊寿会	619,000	490,000
1902	車いす対応車(軽自動車)の整備	(福)	芳寿会	1,150,000	920,000
1903	ヘルパー車の整備	(福)	芳醇会	619,000	490,000
1904	車いす対応車(普通車)の整備	(福)	北条福祉協会	3,040,000	2,430,000
1905	車いす対応車(普通車)の整備	(福)	豊生会	3,040,000	2,430,000

	事業名	団体種別	実施団体名	事業費総額	助成金額
1906	車いす対応車(普通車)の整備	(福)	豊生会	3,040,000	2,430,000
1907	車いす対応車(普通車)の整備	(福)	豊生会	3,040,000	2,430,000
1908	車いす対応車(軽自動車)の整備	(福)	邦知会	1,150,000	920,000
1909	出張販売車(軽自動車)の整備	(福)	抱民舎	1,782,000	1,420,000
1910	ヘルパー車の整備	(一社)	宝命	619,000	490,000
1911	ヘルパー車の整備	(特)	訪問看護ステーション陽だまり	619,000	490,000
1912	送迎車(普通車)の整備	(福)	訪問の家	1,720,000	1,370,000
1913	送迎車(普通車)の整備	(福)	訪問の家	1,720,000	1,370,000
1914	車いす対応車(普通車)の整備	(福)	訪問の家	3,040,000	2,430,000
1915	出張販売車(軽自動車)の整備	(福)	朋友会	1,782,000	1,420,000
1916	ヘルパー車の整備	(福)	朋友会	619,000	490,000
1917	送迎バスの整備	(特)	豊和会	4,430,000	3,540,000
1918	ヘルパー車の整備	(特)	ホープ就労・生活支援センター	619,000	490,000
1919	バン(普通車)の整備	(特)	ホープ就労・生活支援センター	1,566,000	1,250,000
1920	車いす対応車(軽自動車)の整備	(特)	ホームベース	1,150,000	920,000
1921	車いす対応車(軽自動車)の整備	(特)	ホームホスピス宮崎	1,150,000	920,000
1922	バン(軽自動車)の整備	(特)	ぼかぼか	731,000	580,000
1923	車いす対応車(普通車)の整備	(福)	北摂杉の子会	3,040,000	2,430,000
1924	車いす対応車(普通車)の整備	(福)	牧羊会	3,040,000	2,430,000
1925	送迎車(普通車)の整備	(特)	ぼくら・あそび隊・流	1,720,000	1,370,000
1926	送迎車(普通車)の整備	(特)	ぼくら・あそび隊・流	1,720,000	1,370,000
1927	車いす対応車(軽自動車)の整備	(福)	ほくろう福祉協会	1,150,000	920,000
1928	送迎車(普通車)の整備	(特)	ぼけっと	1,720,000	1,370,000
1929	車いす対応車(普通車)の整備	(福)	ぼけっと福祉会	3,040,000	2,430,000
1930	ヘルパー車の整備	(特)	ほたるの里	619,000	490,000
1931	バン(軽自動車)の整備	(福)	ほっこり福祉会	731,000	580,000
1932	車いす対応車(普通車)の整備	(特)	ほっと妙高	3,040,000	2,430,000
1933	車いす対応車(普通車)の整備	(特)	ホップ障害者地域生活支援セン	3,040,000	2,430,000
1934	車いす対応車(軽自動車)の整備	(特)	ホップ障害者地域生活支援セン	1,150,000	920,000
1935	車いす対応車(普通車)の整備	(特)	北方障がい者総合支援センター	3,040,000	2,430,000
1936	車いす対応車(普通車)の整備	(福)	ぼてとファーム事業団	3,040,000	2,430,000
1937	バン(軽自動車)の整備	(特)	ポニーの里をつくろう会	731,000	580,000
1938	車いす対応車(普通車)の整備	(特)	ポパイ	3,040,000	2,430,000
1939	ダブルキャブトラックの整備	(特)	ぽぴあ	1,746,000	1,390,000
1940	バン(軽自動車)の整備	(特)	ぽぴあ	731,000	580,000
1941	ヘルパー車の整備	(特)	ぽぴあ	619,000	490,000
1942	送迎車(普通車)の整備	(特)	ぼぼらーと	1,720,000	1,370,000
1943	送迎車(普通車)の整備	(特)	ぼらーれ	1,720,000	1,370,000
1944	送迎車(普通車)の整備	(特)	ホライズンカルチャーセンター	1,720,000	1,370,000
1945	車いす対応車(普通車)の整備	(特)	ホリデー	3,040,000	2,430,000
1946	車いす対応車(軽自動車)の整備	(福)	幌延町社会福祉協議会	1,150,000	920,000
1947	車いす対応車(軽自動車)の整備	(特)	ホワイトポニー	1,150,000	920,000
1948	車いす対応車(普通車)の整備	(福)	ボワ・すみれ福祉会	3,040,000	2,430,000
1949	車いす対応車(普通車)の整備	(福)	ボワ・すみれ福祉会	3,040,000	2,430,000
1950	送迎車(普通車)の整備	(福)	ボワ・すみれ福祉会	1,720,000	1,370,000
1951	車いす対応車(軽自動車)の整備	(福)	本城福祉会	1,150,000	920,000
1952	送迎車(普通車)の整備	(特)	ボンネビル・名護	1,720,000	1,370,000
1953	車いす対応車(普通車)の整備	(福)	舞鶴会	3,040,000	2,430,000
1954	送迎車(普通車)の整備	(特)	マイトリー	1,720,000	1,370,000
1955	ヘルパー車の整備	(福)	米原市社会福祉協議会	619,000	490,000
1956	送迎車(普通車)の整備	(福)	牧ノ原やまばと学園	1,720,000	1,370,000

	事業名	団体種別	実施団体名	事業費総額	助成金額
1957	バン(軽自動車)の整備	(福)	槇の実会	731,000	580,000
1958	出張販売車(軽自動車)の整備	(福)	まごころ会	1,782,000	1,420,000
1959	車いす対応車(普通車)の整備	(福)	マザアス	3,040,000	2,430,000
1960	ヘルパー車の整備	(福)	ますみ会	619,000	490,000
1961	送迎車(普通車)の整備	(福)	まちだ育成会	1,720,000	1,370,000
1962	車いす対応車(軽自動車)の整備	(特)	町田ハンディキャブ友の会	1,150,000	920,000
1963	車いす対応車(普通車)の整備	(福)	まつかぜ会	3,040,000	2,430,000
1964	バン(普通車)の整備	(福)	松阪市社会福祉協議会	1,566,000	1,250,000
1965	送迎車(普通車)の整備	(福)	松里福祉会	1,720,000	1,370,000
1966	車いす対応車(軽自動車)の整備	(福)	松の実会	1,150,000	920,000
1967	バン(軽自動車)の整備	(福)	松の実福祉会	731,000	580,000
1968	送迎バスの整備	(福)	松の実福祉会	4,430,000	3,540,000
1969	ヘルパー車の整備	(福)	まつみ福祉会	619,000	490,000
1970	ヘルパー車の整備	(福)	松山紅梅会	619,000	490,000
1971	車いす対応車(軽自動車)の整備	(福)	松山紅梅会	1,150,000	920,000
1972	バン(軽自動車)の整備	(特)	真庭いきいき会	731,000	580,000
1973	ヘルパー車の整備	(福)	真庭市社会福祉協議会	619,000	490,000
1974	ヘルパー車の整備	(福)	真理亜福祉会	619,000	490,000
1975	バン(軽自動車)の整備	(福)	まるこ福祉会	731,000	580,000
1976	ヘルパー車の整備	(特)	三浦市介護サービスセンター	619,000	490,000
1977	車いす対応車(軽自動車)の整備	(特)	三浦半島高齢者福祉事業所	1,150,000	920,000
1978	車いす対応車(軽自動車)の整備	(福)	三重健寿会	1,150,000	920,000
1979	ヘルパー車の整備	(福)	三加和福祉会	619,000	490,000
1980	車いす対応車(軽自動車)の整備	(福)	三加和福祉会	1,150,000	920,000
1981	ヘルパー車の整備	(福)	美咲町社会福祉協議会	619,000	490,000
1982	バン(普通車)の整備	(福)	美里会	1,566,000	1,250,000
1983	車いす対応車(軽自動車)の整備	(福)	美里会	1,150,000	920,000
1984	送迎バスの整備	(福)	瑞穂会	4,430,000	3,540,000
1985	送迎バスの整備	(福)	瑞穂会	4,430,000	3,540,000
1986	送迎車(普通車)の整備	(福)	みずほ厚生センター	1,720,000	1,370,000
1987	車いす対応車(普通車)の整備	(福)	みずほ厚生センター	3,040,000	2,430,000
1988	車いす対応車(軽自動車)の整備	(福)	みずほ厚生センター	1,150,000	920,000
1989	車いす対応車(軽自動車)の整備	(福)	みずほ厚生センター	1,150,000	920,000
1990	送迎車(普通車)の整備	(福)	みちのく福祉会	1,720,000	1,370,000
1991	送迎バスの整備	(福)	みづほ育成会	4,430,000	3,540,000
1992	トラック(軽自動車)の整備	(福)	みづほ育成会	641,000	510,000
1993	バン(軽自動車)の整備	(特)	みつわ会	731,000	580,000
1994	送迎車(普通車)の整備	(福)	みつわ会	1,720,000	1,370,000
1995	バン(普通車)の整備	(一社)	緑工房	0	0
1996	車いす対応車(軽自動車)の整備	(特)	みどりの里	1,150,000	920,000
1997	送迎車(普通車)の整備	(福)	みどりの町	1,720,000	1,370,000
1998	車いす対応車(普通車)の整備	(福)	みなと福祉会	3,040,000	2,430,000
1999	車いす対応車(普通車)の整備	(福)	南会津会	3,040,000	2,430,000
2000	ヘルパー車の整備	(福)	南伊勢町社会福祉協議会	619,000	490,000
2001	ヘルパー車の整備	(福)	南魚沼市社会福祉協議会	619,000	490,000
2002	送迎車(普通車)の整備	(福)	南魚沼福祉会	1,720,000	1,370,000
2003	バン(普通車)の整備	(福)	南魚沼福祉会	1,566,000	1,250,000
2004	ヘルパー車の整備	(福)	南魚沼福祉会	619,000	490,000
2005	ヘルパー車の整備	(福)	南十字福祉会	619,000	490,000
2006	ヘルパー車の整備	(福)	みなみ信州	619,000	490,000
2007	ヘルパー車の整備	(福)	南相馬福祉会	619,000	490,000



	事業名	団体種別	実施団体名	事業費総額	助成金額
2008	車いす対応車(軽自動車)の整備	(福)	南相馬福祉会	1,150,000	920,000
2009	ヘルパー車の整備	(福)	南知多町社会福祉協議会	619,000	490,000
2010	車いす対応車(軽自動車)の整備	(福)	南房総市社会福祉協議会	1,150,000	920,000
2011	ヘルパー車の整備	(福)	美祢市社会福祉協議会	619,000	490,000
2012	バン(軽自動車)の整備	(福)	みねやま福祉会	731,000	580,000
2013	送迎車(普通車)の整備	(特)	箕面ラポール	1,720,000	1,370,000
2014	車いす対応車(軽自動車)の整備	(福)	みのり会	1,150,000	920,000
2015	ヘルパー車の整備	(福)	御浜町社会福祉協議会	619,000	490,000
2016	バン(普通車)の整備	(福)	見晴学園	1,566,000	1,250,000
2017	バン(軽自動車)の整備	(福)	美原の郷福祉会	731,000	580,000
2018	ヘルパー車の整備	(福)	みまき福祉会	619,000	490,000
2019	ダブルキャブトラックの整備	(特)	美作自立支援センター	1,746,000	1,390,000
2020	バン(軽自動車)の整備	(福)	みやぎ会	731,000	580,000
2021	車いす対応車(軽自動車)の整備	(福)	宮城県身体障害者福祉協会	1,150,000	920,000
2022	ヘルパー車の整備	(福)	宮城県福祉事業協会	619,000	490,000
2023	車いす対応車(軽自動車)の整備	(福)	宮共生会	1,150,000	920,000
2024	出張販売車(軽自動車)の整備	(福)	宮共生会	1,782,000	1,420,000
2025	送迎車(普通車)の整備	(福)	宮共生会	1,720,000	1,370,000
2026	ダブルキャブトラックの整備	(福)	宮共生会	1,746,000	1,390,000
2027	ヘルパー車の整備	(一財)	三宅医学研究所	619,000	490,000
2028	バン(軽自動車)の整備	(福)	都城あおぞら	731,000	580,000
2029	車いす対応車(普通車)の整備	(福)	みやこ福祉会	3,040,000	2,430,000
2030	ヘルパー車の整備	(福)	宮崎県社会福祉事業団	619,000	490,000
2031	送迎車(普通車)の整備	(福)	宮崎県社会福祉事業団	1,720,000	1,370,000
2032	車いす対応車(普通車)の整備	(福)	宮田親和会	3,040,000	2,430,000
2033	ヘルパー車の整備	(福)	宮田福祉会	619,000	490,000
2034	送迎車(普通車)の整備	(福)	御陽会	1,720,000	1,370,000
2035	車いす対応車(普通車)の整備	(福)	御陽会	3,040,000	2,430,000
2036	車いす対応車(普通車)の整備	(福)	妙光福祉会	3,040,000	2,430,000
2037	送迎車(普通車)の整備	(特)	みらい	1,720,000	1,370,000
2038	バン(普通車)の整備	(福)	みらい	1,566,000	1,250,000
2039	ダブルキャブトラックの整備	(特)	みらい学園	1,746,000	1,390,000
2040	ヘルパー車の整備	(福)	未来駅	619,000	490,000
2041	送迎車(普通車)の整備	(福)	未来駅	1,720,000	1,370,000
2042	送迎車(普通車)の整備	(特)	みらいの会	1,720,000	1,370,000
2043	送迎車(普通車)の整備	(福)	未来波	1,720,000	1,370,000
2044	ダブルキャブトラックの整備	(特)	みんなでスクラム生活支援セン	1,746,000	1,390,000
2045	トラック(軽自動車)の整備	(特)	みんなの家	641,000	510,000
2046	バン(軽自動車)の整備	(特)	みんなの風福祉会	731,000	580,000
2047	バン(普通車)の整備	(福)	むうぶ	1,566,000	1,250,000
2048	車いす対応車(普通車)の整備	(特)	むぎの家	3,040,000	2,430,000
2049	送迎車(普通車)の整備	(福)	麦の子会	1,720,000	1,370,000
2050	送迎バスの整備	(福)	麦の子会	4,430,000	3,540,000
2051	送迎車(普通車)の整備	(福)	麦の子会	1,720,000	1,370,000
2052	送迎車(普通車)の整備	(福)	麦の子会	1,720,000	1,370,000
2053	車いす対応車(軽自動車)の整備	(福)	麦の芽福祉会	1,150,000	920,000
2054	出張販売車(軽自動車)の整備	(福)	麦の芽福祉会	1,782,000	1,420,000
2055	ダブルキャブトラックの整備	(福)	ムサアザ福祉会	1,746,000	1,390,000
2056	ヘルパー車の整備	(特)	むさしの福祉会	619,000	490,000
2057	ヘルパー車の整備	(福)	武蔵野福祉会	619,000	490,000
2058	ヘルパー車の整備	(福)	武蔵村山正徳会	619,000	490,000

	事業名	団体種別	実施団体名	事業費総額	助成金額
2059	送迎車(普通車)の整備	(福)	むすび会	1,720,000	1,370,000
2060	車いす対応車(普通車)の整備	(福)	睦月会	3,040,000	2,430,000
2061	送迎車(普通車)の整備	(福)	むつごろう会	1,720,000	1,370,000
2062	ヘルパー車の整備	(福)	むつごろう会	619,000	490,000
2063	車いす対応車(軽自動車)の整備	(福)	むべの里	1,150,000	920,000
2064	ヘルパー車の整備	(福)	むべの里	619,000	490,000
2065	ヘルパー車の整備	(福)	むべの里	619,000	490,000
2066	ヘルパー車の整備	(福)	明桜会	619,000	490,000
2067	ヘルパー車の整備	(福)	明桜会	619,000	490,000
2068	バン(軽自動車)の整備	(福)	明桜会	731,000	580,000
2069	車いす対応車(軽自動車)の整備	(福)	明翠会	1,150,000	920,000
2070	ヘルパー車の整備	(福)	明翠会	619,000	490,000
2071	送迎車(普通車)の整備	(福)	明清会	1,720,000	1,370,000
2072	車いす対応車(軽自動車)の整備	(福)	明成会	1,150,000	920,000
2073	車いす対応車(軽自動車)の整備	(特)	めいぶる	1,150,000	920,000
2074	車いす対応車(普通車)の整備	(福)	名北福祉会	3,040,000	2,430,000
2075	車いす対応車(普通車)の整備	(福)	明和会	3,040,000	2,430,000
2076	車いす対応車(軽自動車)の整備	(福)	メインストリーム	1,150,000	920,000
2077	送迎車(普通車)の整備	(福)	めぐみ厚生センター	1,720,000	1,370,000
2078	送迎車(普通車)の整備	(特)	メンタルネットとよかわ	1,720,000	1,370,000
2079	バン(軽自動車)の整備	(福)	萌	731,000	580,000
2080	バン(軽自動車)の整備	(福)	萌	731,000	580,000
2081	ヘルパー車の整備	(福)	萌	619,000	490,000
2082	バン(軽自動車)の整備	(福)	萌	731,000	580,000
2083	ヘルパー車の整備	(福)	木犀会	619,000	490,000
2084	車いす対応車(軽自動車)の整備	(福)	もくせい会	1,150,000	920,000
2085	バン(軽自動車)の整備	(福)	もくば会	731,000	580,000
2086	車いす対応車(軽自動車)の整備	(特)	もてぎ介護サービス	1,150,000	920,000
2087	車いす対応車(軽自動車)の整備	(福)	本永福祉会	1,150,000	920,000
2088	ヘルパー車の整備	(福)	本永福祉会	619,000	490,000
2089	送迎車(普通車)の整備	(福)	本山育成会	1,720,000	1,370,000
2090	ヘルパー車の整備	(福)	茂原市社会福祉協議会	619,000	490,000
2091	送迎バスの整備	(福)	もみじ福祉会	4,430,000	3,540,000
2092	車いす対応車(普通車)の整備	(福)	もみじ福祉会	3,040,000	2,430,000
2093	送迎車(普通車)の整備	(福)	樅の木福祉会	1,720,000	1,370,000
2094	ダブルキャブトラックの整備	(福)	もみの木福祉会	1,746,000	1,390,000
2095	送迎車(普通車)の整備	(福)	ももぞの学園	1,720,000	1,370,000
2096	車いす対応車(軽自動車)の整備	(特)	守口送迎	1,150,000	920,000
2097	送迎車(普通車)の整備	(福)	杜の舎	1,720,000	1,370,000
2098	車いす対応車(普通車)の整備	(特)	守の会	3,040,000	2,430,000
2099	送迎車(普通車)の整備	(特)	焼津育成の会野いちご	1,720,000	1,370,000
2100	ヘルパー車の整備	(福)	焼津市社会福祉協議会	619,000	490,000
2101	ヘルパー車の整備	(福)	弥栄福祉会	619,000	490,000
2102	車いす対応車(普通車)の整備	(福)	野洲慈恵会	3,040,000	2,430,000
2103	バン(軽自動車)の整備	(福)	八頭町社会福祉協議会	731,000	580,000
2104	バン(軽自動車)の整備	(特)	やすらぎ	731,000	580,000
2105	車いす対応車(軽自動車)の整備	(福)	やすらぎ会	1,150,000	920,000
2106	ヘルパー車の整備	(福)	やすらぎ会	619,000	490,000
2107	送迎車(普通車)の整備	(特)	やすらぎ福祉会	1,720,000	1,370,000
2108	送迎車(普通車)の整備	(特)	やちまた放課後クラブぶらんこ	1,720,000	1,370,000
2109	送迎車(普通車)の整備	(福)	八代市社会福祉事業団	1,720,000	1,370,000

	事業名	団体種別	実施団体名	事業費総額	助成金額
2110	送迎車(普通車)の整備	(福)	八代市社会福祉事業団	1,720,000	1,370,000
2111	ヘルパー車の整備	(福)	弥彦村社会福祉協議会	619,000	490,000
2112	送迎車(普通車)の整備	(福)	矢吹厚生事業所	1,720,000	1,370,000
2113	ヘルパー車の整備	(特)	山形親子療育支援ネットワーク	619,000	490,000
2114	送迎車(普通車)の整備	(特)	山形親子療育支援ネットワーク	1,720,000	1,370,000
2115	ヘルパー車の整備	(福)	山形市社会福祉協議会	619,000	490,000
2116	バン(普通車)の整備	(福)	山城福祉会	1,566,000	1,250,000
2117	車いす対応車(軽自動車)の整備	(福)	山添村社会福祉協議会	1,150,000	920,000
2118	車いす対応車(軽自動車)の整備	(福)	矢祭町社会福祉協議会	1,150,000	920,000
2119	車いす対応車(軽自動車)の整備	(福)	大和会	1,150,000	920,000
2120	送迎車(普通車)の整備	(福)	やまと会	1,720,000	1,370,000
2121	バン(普通車)の整備	(福)	やまと会	1,566,000	1,250,000
2122	車いす対応車(普通車)の整備	(特)	大和障害者地域生活支援ネット	3,040,000	2,430,000
2123	ヘルパー車の整備	(福)	山都町社会福祉協議会	619,000	490,000
2124	バン(普通車)の整備	(福)	山梨県障害者援護協会	1,566,000	1,250,000
2125	ダブルキャブトラックの整備	(福)	山梨県手をつなぐ親の会	1,746,000	1,390,000
2126	送迎バスの整備	(特)	山脈	4,430,000	3,540,000
2127	バン(軽自動車)の整備	(福)	やまのこども	731,000	580,000
2128	送迎車(普通車)の整備	(福)	やまびこ	1,720,000	1,370,000
2129	送迎車(普通車)の整備	(福)	山彦会	1,720,000	1,370,000
2130	車いす対応車(軽自動車)の整備	(福)	やまびこ福祉会	1,150,000	920,000
2131	ヘルパー車の整備	(福)	やまゆり	619,000	490,000
2132	トラック(軽自動車)の整備	(福)	矢本愛育会	641,000	510,000
2133	出張販売車(軽自動車)の整備	(福)	結い	1,782,000	1,420,000
2134	送迎車(普通車)の整備	(福)	結い	1,720,000	1,370,000
2135	送迎車(普通車)の整備	(福)	ゆい三友	1,720,000	1,370,000
2136	車いす対応車(軽自動車)の整備	(特)	結いの会	1,150,000	920,000
2137	ヘルパー車の整備	(特)	結いの会	619,000	490,000
2138	バン(普通車)の整備	(福)	ゆいの里福祉会	1,566,000	1,250,000
2139	車いす対応車(軽自動車)の整備	(特)	結いの街	1,150,000	920,000
2140	車いす対応車(普通車)の整備	(特)	ゆう	3,040,000	2,430,000
2141	送迎車(普通車)の整備	(福)	友愛苑	1,720,000	1,370,000
2142	送迎車(普通車)の整備	(福)	友愛会	1,720,000	1,370,000
2143	車いす対応車(普通車)の整備	(福)	友愛会	3,040,000	2,430,000
2144	バン(軽自動車)の整備	(福)	友あい会	731,000	580,000
2145	送迎車(普通車)の整備	(福)	侑愛会	1,720,000	1,370,000
2146	送迎車(普通車)の整備	(福)	侑愛会	1,720,000	1,370,000
2147	送迎車(普通車)の整備	(福)	友愛学園	1,720,000	1,370,000
2148	送迎バスの整備	(特)	ユーアイ自立支援の会	4,430,000	3,540,000
2149	送迎車(普通車)の整備	(特)	悠藍睦会	1,720,000	1,370,000
2150	ヘルパー車の整備	(福)	ユーアンドアイ	619,000	490,000
2151	バン(軽自動車)の整備	(福)	ゆうかり	731,000	580,000
2152	ヘルパー車の整備	(特)	遊喜の会	619,000	490,000
2153	車いす対応車(普通車)の整備	(特)	ゆうきの会おやべ	3,040,000	2,430,000
2154	車いす対応車(普通車)の整備	(福)	優輝福祉会	3,040,000	2,430,000
2155	車いす対応車(軽自動車)の整備	(福)	優輝福祉会	1,150,000	920,000
2156	車いす対応車(軽自動車)の整備	(福)	優輝福祉会	1,150,000	920,000
2157	ヘルパー車の整備	(福)	優輝福祉会	619,000	490,000
2158	送迎バスの整備	(福)	佑啓会	4,430,000	3,540,000
2159	車いす対応車(普通車)の整備	(福)	友心会	3,040,000	2,430,000
2160	バン(軽自動車)の整備	(特)	ゆうステーション熊本	731,000	580,000

	事業名	団体種別	実施団体名	事業費総額	助成金額
2161	送迎車(普通車)の整備	(福)	友星会	1,720,000	1,370,000
2162	バン(軽自動車)の整備	(福)	ゆうとおん	731,000	580,000
2163	ヘルパー車の整備	(福)	優の森	619,000	490,000
2164	送迎車(普通車)の整備	(特)	ゆうハウス	1,720,000	1,370,000
2165	車いす対応車(普通車)の整備	(福)	雄飛会	3,040,000	2,430,000
2166	ヘルパー車の整備	(福)	友朋会	619,000	490,000
2167	ヘルパー車の整備	(福)	悠朋会	619,000	490,000
2168	送迎車(普通車)の整備	(特)	悠々会	1,720,000	1,370,000
2169	車いす対応車(軽自動車)の整備	(特)	ゆうらいふ	1,150,000	920,000
2170	車いす対応車(普通車)の整備	(特)	ゆうらいふ	3,040,000	2,430,000
2171	バン(軽自動車)の整備	(福)	悠林舎	731,000	580,000
2172	送迎バスの整備	(福)	ゆうわ会	4,430,000	3,540,000
2173	出張販売車(軽自動車)の整備	(福)	ゆうわ会	1,782,000	1,420,000
2174	車いす対応車(普通車)の整備	(福)	悠和会	3,040,000	2,430,000
2175	送迎車(普通車)の整備	(特)	悠和会	1,720,000	1,370,000
2176	出張販売車(軽自動車)の整備	(福)	ゆうわ会	1,782,000	1,420,000
2177	送迎車(普通車)の整備	(福)	ゆうわ会	1,720,000	1,370,000
2178	ヘルパー車の整備	(福)	湯沢市社会福祉協議会	619,000	490,000
2179	ヘルパー車の整備	(福)	湯沢町社会福祉協議会	619,000	490,000
2180	ダブルキャブトラックの整備	(福)	ゆずりは会	1,746,000	1,390,000
2181	送迎車(普通車)の整備	(福)	ゆずりは会	1,720,000	1,370,000
2182	送迎車(普通車)の整備	(福)	ゆっこら	1,720,000	1,370,000
2183	バン(軽自動車)の整備	(福)	ゆっこら	731,000	580,000
2184	送迎車(普通車)の整備	(福)	ゆっこら	1,720,000	1,370,000
2185	バン(軽自動車)の整備	(福)	ゆほびか	731,000	580,000
2186	送迎バスの整備	(福)	ゆほびか	4,430,000	3,540,000
2187	送迎車(普通車)の整備	(特)	夢	1,720,000	1,370,000
2188	バン(軽自動車)の整備	(福)	夢追会	731,000	580,000
2189	送迎車(普通車)の整備	(福)	ゆめネット	1,720,000	1,370,000
2190	トラック(軽自動車)の整備	(福)	夢の郷	641,000	510,000
2191	送迎車(普通車)の整備	(福)	夢ふうせん	1,720,000	1,370,000
2192	バン(軽自動車)の整備	(特)	夢未来舎	731,000	580,000
2193	車いす対応車(軽自動車)の整備	(福)	陽光会	1,150,000	920,000
2194	車いす対応車(軽自動車)の整備	(福)	陽光会	1,150,000	920,000
2195	送迎車(普通車)の整備	(福)	陽山会	1,720,000	1,370,000
2196	送迎バスの整備	(福)	洋々会	4,430,000	3,540,000
2197	バン(軽自動車)の整備	(福)	養楽福祉会	731,000	580,000
2198	送迎車(普通車)の整備	(福)	養楽福祉会	1,720,000	1,370,000
2199	送迎車(普通車)の整備	(福)	養楽福祉会	1,720,000	1,370,000
2200	バン(普通車)の整備	(福)	養和会	1,566,000	1,250,000
2201	バン(軽自動車)の整備	(福)	養和会	731,000	580,000
2202	バン(軽自動車)の整備	(福)	養和会	731,000	580,000
2203	車いす対応車(普通車)の整備	(福)	横浜市都筑区社会福祉協議会	3,040,000	2,430,000
2204	車いす対応車(普通車)の整備	(福)	よさのうみ福祉会	3,040,000	2,430,000
2205	出張販売車(軽自動車)の整備	(福)	よさのうみ福祉会	1,782,000	1,420,000
2206	送迎車(普通車)の整備	(福)	よさのうみ福祉会	1,720,000	1,370,000
2207	送迎車(普通車)の整備	(福)	よさのうみ福祉会	1,720,000	1,370,000
2208	車いす対応車(普通車)の整備	(福)	よさみ野福祉会	3,040,000	2,430,000
2209	ヘルパー車の整備	(福)	吉賀町社会福祉協議会	619,000	490,000
2210	ヘルパー車の整備	(特)	吉野コスモス会	619,000	490,000
2211	バン(軽自動車)の整備	(福)	よつ葉の会	731,000	580,000

	事業名	団体種別	実施団体名	事業費総額	助成金額
2212	送迎車(普通車)の整備	(福)	よつ葉の会	1,720,000	1,370,000
2213	送迎車(普通車)の整備	(特)	四ツ葉の会	1,720,000	1,370,000
2214	ヘルパー車の整備	(特)	四ツ葉の会	619,000	490,000
2215	バン(軽自動車)の整備	(一社)	米内地域支援プラザ	731,000	580,000
2216	送迎車(普通車)の整備	(特)	よろずやたきの会	1,720,000	1,370,000
2217	バン(普通車)の整備	(特)	ラーフ・ウッド福祉会	1,566,000	1,250,000
2218	車いす対応車(軽自動車)の整備	(特)	らいふサポートくるみ	1,150,000	920,000
2219	バン(軽自動車)の整備	(特)	来夢	731,000	580,000
2220	車いす対応車(軽自動車)の整備	(特)	ラクダ	0	0
2221	車いす対応車(普通車)の整備	(福)	楽々会	3,040,000	2,430,000
2222	バン(軽自動車)の整備	(福)	ラポール	731,000	580,000
2223	送迎車(普通車)の整備	(福)	らぼおるの樹	1,720,000	1,370,000
2224	バン(軽自動車)の整備	(福)	らぼおるの樹	731,000	580,000
2225	送迎車(普通車)の整備	(特)	ら・ら・ら会	1,720,000	1,370,000
2226	車いす対応車(普通車)の整備	(特)	リアライズ	3,040,000	2,430,000
2227	車いす対応車(軽自動車)の整備	(特)	リーフグリーン	1,150,000	920,000
2228	車いす対応車(普通車)の整備	(福)	利生会	3,040,000	2,430,000
2229	ヘルパー車の整備	(特)	リハケア神戸	619,000	490,000
2230	車いす対応車(普通車)の整備	(福)	リブリー	3,040,000	2,430,000
2231	バン(普通車)の整備	(特)	リプロ	1,566,000	1,250,000
2232	ヘルパー車の整備	(福)	竜雲学園	619,000	490,000
2233	送迎車(普通車)の整備	(福)	龍鳳	1,720,000	1,370,000
2234	トラック(軽自動車)の整備	(福)	凌雲福祉会	641,000	510,000
2235	ヘルパー車の整備	(特)	両毛ケアサービス	619,000	490,000
2236	バン(軽自動車)の整備	(福)	緑樹会	731,000	580,000
2237	ヘルパー車の整備	(福)	緑樹会	619,000	490,000
2238	車いす対応車(軽自動車)の整備	(福)	緑風会	1,150,000	920,000
2239	出張販売車(軽自動車)の整備	(福)	倫	1,782,000	1,420,000
2240	ヘルパー車の整備	(福)	輪光福祉会	619,000	490,000
2241	送迎車(普通車)の整備	(福)	林檎の里	1,720,000	1,370,000
2242	ヘルパー車の整備	(福)	りんどう信濃会	619,000	490,000
2243	車いす対応車(軽自動車)の整備	(特)	鈴鈴	1,150,000	920,000
2244	送迎車(普通車)の整備	(福)	鈴風会	1,720,000	1,370,000
2245	ヘルパー車の整備	(福)	黎明会	619,000	490,000
2246	車いす対応車(普通車)の整備	(特)	レインボーブリッジ	3,040,000	2,430,000
2247	ヘルパー車の整備	(福)	礼文町社会福祉協議会	619,000	490,000
2248	車いす対応車(軽自動車)の整備	(福)	六条厚生会	1,150,000	920,000
2249	送迎車(普通車)の整備	(福)	芦山会	1,720,000	1,370,000
2250	送迎車(普通車)の整備	(特)	ロンの家福祉会	1,720,000	1,370,000
2251	送迎車(普通車)の整備	(特)	ワーカーズコープ	1,720,000	1,370,000
2252	送迎車(普通車)の整備	(特)	ワーカーズコープ	1,720,000	1,370,000
2253	車いす対応車(軽自動車)の整備	(特)	ワーカーズ・コレクティブふれあい	1,150,000	920,000
2254	車いす対応車(普通車)の整備	(特)	ワーカーズわくわく	3,040,000	2,430,000
2255	送迎車(普通車)の整備	(特)	ワークネットおかやま	1,720,000	1,370,000
2256	車いす対応車(普通車)の整備	(福)	ワナーホーム	3,040,000	2,430,000
2257	送迎車(普通車)の整備	(特)	ワイドあけぼの	1,720,000	1,370,000
2258	送迎車(普通車)の整備	(福)	わかくさ福祉会	1,720,000	1,370,000
2259	ヘルパー車の整備	(福)	若杉会	619,000	490,000
2260	バン(普通車)の整備	(福)	若竹福祉会	1,566,000	1,250,000
2261	ヘルパー車の整備	(福)	若竹福祉会	619,000	490,000
2262	送迎車(普通車)の整備	(福)	若菜	1,720,000	1,370,000

	事業名	団体種別	実施団体名	事業費総額	助成金額
2263	送迎車(普通車)の整備	(福)	若菜	1,720,000	1,370,000
2264	送迎車(普通車)の整備	(福)	若菜	1,720,000	1,370,000
2265	トラック(軽自動車)の整備	(福)	若菜	641,000	510,000
2266	送迎車(普通車)の整備	(福)	若菜	1,720,000	1,370,000
2267	送迎車(普通車)の整備	(福)	若菜	1,720,000	1,370,000
2268	車いす対応車(普通車)の整備	(福)	若菜	3,040,000	2,430,000
2269	送迎車(普通車)の整備	(福)	若菜	1,720,000	1,370,000
2270	ダブルキャブトラックの整備	(特)	若葉会	1,746,000	1,390,000
2271	バン(軽自動車)の整備	(特)	わかばの会	731,000	580,000
2272	ヘルパー車の整備	(福)	若山会	619,000	490,000
2273	送迎車(普通車)の整備	(福)	和歌山県福祉事業団	1,720,000	1,370,000
2274	送迎車(普通車)の整備	(福)	和歌山県福祉事業団	1,720,000	1,370,000
2275	送迎バスの整備	(福)	和歌山県福祉事業団	4,430,000	3,540,000
2276	ヘルパー車の整備	(福)	和光会	619,000	490,000
2277	送迎車(普通車)の整備	(福)	和幸会	1,720,000	1,370,000
2278	ヘルパー車の整備	(福)	若幸会	619,000	490,000
2279	車いす対応車(普通車)の整備	(福)	和光会	3,040,000	2,430,000
2280	車いす対応車(軽自動車)の整備	(福)	和仁福祉会	1,150,000	920,000
2281	ヘルパー車の整備	(特)	わっこ自立福祉会	619,000	490,000
2282	バン(軽自動車)の整備	(福)	輪之内町社会福祉協議会	731,000	580,000
2283	車いす対応車(普通車)の整備	(福)	蕨市社会福祉協議会	3,040,000	2,430,000
2284	ヘルパー車の整備	(社)	蕨戸田市医師会	619,000	490,000
2285	送迎車(普通車)の整備	(特)	ワンハート	1,720,000	1,370,000
2286	送迎車(普通車)の整備	(特)	わんぱくクラブ	1,720,000	1,370,000
2287	障害者支援施設(就労継続B)の車両整備	(福)	いたるセンター	5,638,890	4,511,000
2288	障害者支援施設(就労移行)の車両整備	(福)	カリオン	4,914,850	3,931,000
2289	障害者支援施設(就労継続B)の車両整備	(福)	共生会	3,006,890	2,405,000
2290	障害者支援施設(生活介護)の車両整備	(福)	くすの木福祉事業会	6,930,000	5,544,000
2291	障害者支援施設(就労継続B)の車両整備	(福)	相模福祉村	5,514,340	4,200,000
2292	障害者支援施設(就労移行)の車両整備	(福)	佐久コスモス福祉会	4,689,880	3,630,000
2293	障害者支援施設(生活介護)の車両整備	(福)	しがらき会	6,603,120	4,880,000
2294	障害者支援施設(就労移行)の車両整備	(特)	多摩草むらの会	4,863,150	3,890,000
2295	障害者支援施設(就労継続B)の車両整備	(福)	長野県社会福祉事業団	11,270,137	5,000,000
2296	障害者支援施設(就労継続A)の車両整備	(福)	富岳会	7,681,443	5,000,000
2297	障害者支援施設(就労移行、就労継続A)の車両整備	(福)	豊生ら・ばるか	4,110,870	3,190,000
2298	障害者支援施設(就労継続B、生活介護)の車両整備	(福)	豊親福祉会	4,450,950	3,560,000
2299	障害者支援施設(就労継続B、就労移行)の車両整備	(福)	南魚沼福祉会	3,838,390	2,750,000
2300	障害者支援施設(生活介護)の車両整備	(福)	みはま福祉会	6,163,600	4,910,000
	2,079件 1,620団体		金額合計	4,553,628,322	3,691,124,000

単位:円

	事業名	団体種別	実施団体名	事業費総額	助成金額	
その他公益	2301	犯罪被害者等に対する直接的支援活動の普及と定着	(公社)	あおもり被害者支援センター	2,677,803	2,142,000
	2302	犯罪被害者等に対する直接的支援活動の普及と定着	(公社)	いわて被害者支援センター	4,440,000	3,550,000
	2303	犯罪被害者等に対する直接的支援活動の普及と定着	(一社)	北・ほっかいどう総合カウンセリング支援センター北・ほっかいどう被	5,303,463	4,242,000

	事業名	団体種別	実施団体名	事業費総額	助成金額
2304	犯罪被害者等に対する直接的支援活動の普及と定着	(公社)	紀の国被害者支援センター	3,883,747	3,070,000
2305	犯罪被害者等に対する直接的支援活動の普及と定着	(特)	こうち被害者支援センター	4,181,854	3,300,000
2306	基盤整備	(特)	全国被害者支援ネットワーク	25,000,000	25,000,000
2307	犯罪被害者等支援に関する人材育成	(特)	全国被害者支援ネットワーク	7,500,000	7,500,000
2308	犯罪被害者等支援に関する広報啓発及び支援体制整備	(特)	全国被害者支援ネットワーク	5,712,110	5,712,000
2309	犯罪被害者等に対する直接的支援活動の普及と定着	(公社)	とっとり被害者支援センター	2,660,724	2,128,000
2310	犯罪被害者等に対する直接的支援活動の普及と定着	(一社)	とやま被害者支援センター	3,763,000	3,010,000
2311	犯罪被害者等に対する直接的支援活動の普及と定着	(公社)	にいがた被害者支援センター	1,038,034	830,000
2312	犯罪被害者等に対する直接的支援活動の普及と定着	(一社)	被害者こころの支援センターえひめ	4,348,532	3,478,000
2313	犯罪被害者等に対する直接的支援活動の普及と定着	(公社)	被害者支援センターやまなし	4,157,549	3,170,000
2314	犯罪被害者へ直接的支援を実施するための人材育成等	(公社)	被害者支援都民センター	13,692,234	5,600,000
2315	障害者を講師にしたDV等暴力被害者への回復支援プログラムの開催	(特)	ヒューマンサービスセンター	1,861,585	1,480,000
2316	犯罪被害者等に対する直接的支援活動の普及と定着	(公社)	ふくしま被害者支援センター	1,287,472	1,000,000
2317	中学生向けデートDV予防プログラムの開発と提供	(特)	エンパワメントかながわ	1,018,519	790,000
2318	貧困家庭の子供に対する学習支援の実施	(特)	キッズドア	6,509,099	5,180,000
2319	施設等整備準備金への基金の増設	(公財)	ブルーシー・アンド・グリーンランド財団	500,000,000	500,000,000
2320	放課後プログラムの実施と検証	(特)	放課後NPOアフタースクール	2,128,512	1,440,000
2321	木更津ご当地検定の実施		木更津商工会議所	1,901,811	1,520,000
2322	松枯れ林地再生プロジェクト「水源の森づくりと200年の森づくりデザイン」の開催	(特)	赤城自然塾	2,494,616	1,995,000
2323	作業所、保育所、小学校等と連携した育苗と植苗の実施	(特)	北の森と川・環境ネットワーク	1,422,791	1,138,000
2324	災害に強い都市づくりを目指した森づくり	(特)	教育プラットフォーム北海道	30,340,000	28,820,000
2325	防災林としての学校林の再生	(学)	啓明学院	7,460,000	7,460,000
2326	小中学生による皮むき間伐プログラムの開発および実施	(特)	自然文化国際交流協会	3,683,819	2,860,000
2327	災害に強い都市づくりを目指した森づくり	(特)	時ノ寿の森クラブ	79,260,000	63,400,000
2328	植樹リーダーの養成及び植樹の実施	(公財)	ブルーシー・アンド・グリーンランド財団	9,753,973	9,753,000

	事業名	団体種別	実施団体名	事業費総額	助成金額
2329	親子科学教室及びオープンスクールの開催	(公財)	金沢子ども科学財団	1,680,795	1,240,000
2330	学生ボランティアと共に行う過疎地域における芸術音楽教育の実施	(特)	音楽のまちづくり	1,960,126	1,520,000
2331	障害者のための交響楽コンサートの開催	(公財)	名古屋フィルハーモニー交響楽団	19,193,625	12,230,000
2332	被災県大学生による模擬ソーシャルビジネスプログラムの実施	(特)	ブラストビート	1,184,033	947,000
2333	地方債情報及び資料の収集整備	(一財)	地方債協会	897,750	810,000
2334	地方債に関する調査研究	(一財)	地方債協会	3,975,430	3,490,000
2335	地方債に関する研修会・講演会の開催	(一財)	地方債協会	3,767,771	1,883,000
2336	基盤整備	(一財)	地方債協会	6,270,000	6,270,000
2337	地方公共団体が対応を迫られている課題に関する調査研究	(一財)	地方自治研究機構	17,068,405	10,240,000
2338	地域主権改革に対応した地方行財政制度のあり方に関する調査研究	(一財)	地方自治研究機構	2,354,664	2,000,000
2339	基盤整備	(一財)	地方自治研究機構	10,000,000	10,000,000
2340	オイスカ西日本研修センターの修繕	(公財)	オイスカ	9,450,000	7,560,000
2341	国際相互理解のための多言語による日本の社会情報の発信(公益)	(一財)	ニッポンドットコム	150,065,398	150,000,000
2342	日本・ミャンマー間における経済、社会及び文化等の交流促進	(一社)	日本ミャンマー協会	36,600,000	36,600,000
2343	日露関係の新たな発展のための調査研究の推進	(特)	ユーラシア21研究所	48,835,118	47,700,000
2344	地域における災害対策機器配備事業	(福)	丸亀市社会福祉協議会	19,103,920	19,103,000
2345	海の日記念チャリティコンサート-子どもにやさしいまちづくりネットワーク支援-(2号交付金)	(財)	九州交響楽団	4,079,345	4,000,000
2346	チャリティバレエコンサートの開催	(特)	子育て支援センターちびっこはうす	3,825,270	3,820,000
2347	海の日記念チャリティコンサート～北海道ひまわりの会支援～	(公財)	札幌交響楽団	4,038,920	4,000,000
2348	海の日記念チャリティコンサート-がん教育基金支援-(2号交付金)	(公財)	東京フィルハーモニー交響楽団	4,801,850	4,000,000
2349	音楽芸術教育と寄付教育の実施	(公財)	名古屋フィルハーモニー交響楽団	9,400,000	9,400,000
2350	寄付文化の醸成及び非営利組織の資金開拓力強化	(特)	日本ファンドレイジング協会	23,500,000	23,500,000
2351	音楽芸術教育と寄付教育の実施	(公社)	広島交響楽協会	8,530,000	8,530,000
2352	海の日記念チャリティコンサート-山形いのちの電話支援-(2号交付金)	(公社)	山形交響楽協会	3,985,911	3,620,000
2353	DVや家庭内暴力等に悩む社会的弱者に対する相談・支援活動	(公社)	日本駆け込み寺	44,420,291	41,090,000



	事業名	団体種別	実施団体名	事業費総額	助成金額
2354	就労困難者の地域雇用創出と受入れ企業への教育セミナーの開催	(特)	Future Dream Achievement	1,680,868	1,344,000
2355	伝統農法とブランド化による農業復興のためのセミナー開催と特産品生産・開発	(特)	ウヤギー沖縄	4,141,482	3,200,000
2356	里山里海の生業と生態を学び教える「能登いきものマイスター」の養成		金沢大学	2,686,991	2,000,000
2357	共生養殖田による新農法モデルの確立	(特)	グローバルヒューマン	11,820,416	9,170,000
2358	学生や若者の農作業体験による担い手の育成と特産品販売による地域活性化	(特)	棚田LOVER's	2,381,785	1,870,000
2359	小学生のための実践授業「公益学をはじめよう」の実施と公益コミュニティサポーターの養成	(学)	東北公益文科大学 地域共創センター	1,887,461	1,500,000
2360	農家のkosegare/帰農支援プラットフォームづくり	(特)	農家のこせがれネットワーク	9,787,230	7,829,000
2361	福島県浜通り地区の震災および原発被災地における仮設住宅および幼児施設等での運動指導	(特)	NPOMEX	12,752,817	10,000,000
2362	救助犬による災害救援活動のための出動体制の構築	(特)	救助犬訓練士協会	840,049	672,000
2363	東アジアの安定的な将来環境構築に向けた調査研究	(公財)	世界平和研究所	8,011,074	6,408,000
2364	中国・サハリン残留日本人国籍取得支援	(公財)	中国残留孤児援護基金	1,675,000	1,340,000
2365	大学生ボランティアを活用した学習支援の実施	(特)	Teach For Japan	19,907,761	15,926,000
2366	学生ボランティア活動への支援	(特)	日本学生ボランティアセンター	43,649,819	43,361,000
2367	国境を越えた未成年者の家族再会援助	(福)	日本国際社会事業団	10,403,085	8,000,000
2368	東北地方における学生ボランティアの育成	(一社)	ワカツク	8,176,297	6,520,000
	68件 59団体		金額合計	1,316,272,004	1,232,261,000

## 2012年度日本財団 支援事業一覧(公益・福祉関係 国内協力援助)

単位:円

	事業名	団体種別	実施団体名	事業費総額	助成金額
福祉ボランティア	2402	医療系学生へのいのちのケア教育	いのちのケア研究会	330,000	330,000
	2403	子どもと親の「日野原重明いのちの授業」普及活動	エフ・フィールド	1,091,430	1,000,000
	2404	がん患者・家族の心のケアに関わる研究会・講演会の開催	沖縄がん心のケア研究会	1,460,000	1,000,000
	2405	緩和ケア認定看護師フォローアップ研修	緩和ケア認定看護師連絡協議会	1,055,900	970,000
	2406	ホスピスに関する講演会の開催	吹田ホスピス市民塾	605,152	480,000
	2407	医学生の緩和ケア教育のための教員セミナーの開催	大学病院の緩和ケアを考える会 教育部会	1,258,051	1,000,000
	2408	第20回日本ホスピス・在宅ケア研究会in帯広大会の開催	第20回日本ホスピス・在宅ケア研究会in帯広大会	1,979,410	1,000,000
	2409	死生学研究と公開講座の開催等	東洋英和女学院大学死生学研究所	2,860,000	1,000,000
	2410	ホームホスピス合同研修会の開催	ホームホスピス合同研修会実行委員会	3,437,739	1,270,000
	2411	ホスピス緩和ケアにおける支援ネットワーク形成のための人材育成	みやぎ在宅支援ドクターネット	1,260,000	1,000,000
	2412	ペアレントメンターアドバンス研修の開催	(特) 愛知県自閉症協会・つぼみの会	977,306	750,000
	2413	聴覚障害児への情報保障の提供および支援者の育成	聴覚障害児の教育を考える市民の会	930,000	740,000
	2414	摂食障害者の回復・成長のための家族の自助グループ普及促進	日本アノレキシア・ブリア協会	1,331,566	1,000,000
	2415	日本手話学会の開催	日本手話学会第38回大会実行委員会	1,700,000	500,000
	2416	聴覚障害者に関わるソーシャルワーカーの実践力養成研修会の開催	日本聴覚障害ソーシャルワーカー協会	1,300,000	1,000,000
	2417	精神障害者就労支援のための研修会の開催	リカバリーキャラバン隊	1,110,000	880,000
	2418	ファミリーホームの整備/民家改修	稲垣ファミリーホーム	3,710,000	3,000,000
	2419	里親養育に関する講演会等の実施	絆親子交流会	943,472	200,000
	2420	第7回ファミリーホーム研究全国大会	日本ファミリーホーム協議会	1,880,000	1,000,000
	2421	ファミリーホームの整備/民家改修	ひかりホーム	3,257,100	3,000,000
2422	ファミリーホームの整備/民家改修	ファミリーホームわが家	3,213,000	3,000,000	
2423	ファミリーホームの整備/民家改修	ムトーの家	3,000,000	3,000,000	

	事業名	団体種別	実施団体名	事業費総額	助成金額
2424	ファミリーホームの整備/民家改修		ゆんたくホーム	4,096,002	3,000,000
2425	今後の難病対策を検討するための関西勉強会の開催等		今後の難病対策関西勉強会実行委員会	434,521	360,000
	24件 24団体		金額合計	43,220,649	30,480,000

単位:円

	事業名	団体種別	実施団体名	事業費総額	助成金額
伝統文化	2426 禅文化を伝える「音禅法要」の開催		音禅法要実行委員会	3,400,000	2,560,000
	2427 神輿渡御にかかる衣装の整備		豊間海友会	1,500,000	1,500,000
	2428 三匹獅子舞にかかる衣装等の整備		豊間諏訪神社獅子舞保存会	701,800	670,000
	2429 小鳥谷まつり継承のための山車の整備		仁昌寺祭典山車実行委員会		1,000,000
	2430 伝統文化みらい広場の開催		ふくしま「伝統文化未来広場」実行委員会	1,340,000	1,000,000
	5件 5団体		金額合計	6,941,800	6,730,000

単位:円

	事業名	団体種別	実施団体名	事業費総額	助成金額
災害関係	2431 地域における災害対策物資配備事業		江戸川区東小松川南町会	4,080,000	4,080,000
	2432 災害に備えた全国ネットワークの強化と災害発生・救援時初動対応体制の構築		震災がつなぐ全国ネットワーク	1,000,000	1,000,000
	2件 2団体		金額合計	5,080,000	5,080,000

単位:円

	事業名	団体種別	実施団体名	事業費総額	助成金額
その他ボランティア	2433 犯罪被害者支援チャリティ音楽祭の開催		犯罪被害者支援チャリティ音楽祭実行委員会	1,950,000	1,950,000
	2434 和歌山児童合唱団によるチャリティコンサートの開催		和歌山児童合唱団	4,047,061	4,000,000
	2435 地域防犯活動推進のための青パトの購入		秋津防犯協会青色防犯パトロール隊	1,601,645	1,280,000
	2436 地域防犯活動推進のための青パトの購入		新屋区防犯パトロール隊		1,200,000
	2437 地域防犯活動推進のための青パトの購入		鶉地域の安全を守る会	1,647,746	1,280,000

	事業名	団体種別	実施団体名	事業費総額	助成金額
	2438 地域防犯活動推進のための青パトの購入		江吉良・舟橋地域防犯パトロール隊	1,610,000	1,190,000
	2439 地域防犯活動推進のための青パトの購入		かさぎ町地域安全パトロール隊	1,610,000	1,280,000
	2440 地域防犯活動推進のための青パトの購入		金橋小学校区地域福祉推進委員会	1,650,000	1,300,000
	2441 地域防犯活動推進のための青パトの購入	(特)	心の芽	1,780,000	1,300,000
	2442 地域防犯活動推進のための青パトの購入		十文字中学校区青少年育成協議会	1,620,000	1,290,000
	2443 地域防犯活動推進のための青パトの購入		時津町防犯協会	1,810,000	1,300,000
	2444 地域防犯活動推進のための青パトの購入		富岡市青少年補導員協議会	1,670,000	1,300,000
	2445 地域防犯活動推進のための青パトの購入		長岡市中興野防犯組合	1,620,000	1,290,000
	2446 地域防犯活動推進のための青パトの購入		新沢小学校区地域福祉推進委員会	1,280,000	1,020,000
	2447 地域防犯活動推進のための青パトの購入		西高宮校区ミニパト隊	1,410,000	1,120,000
	2448 地域防犯活動推進のための青パトの購入		東山防犯推進委員協議会	1,600,000	1,280,000
	2449 地域防犯活動推進のための青パトの購入		ブルーライン	1,300,000	1,040,000
	2450 地域防犯活動推進のための青パトの購入		松阪市市民活動団体楽笑会	1,630,000	1,300,000
	2451 地域防犯活動推進のための青パトの購入		三好上行政区防犯パトロール隊	1,660,000	1,300,000
	2452 双方向・密着型マーケティング研修の実施		NPOマーケティング研究所	550,000	440,000
	2453 地域資源と地方新聞を活用した富山らしさ体験		富山らしさ発見塾	2,000,000	1,000,000
	2454 二子棚田を活用した地域コミュニティ作り		二子棚田保存会		840,000
	2455 真の被災者支援の探求と緊急時の積極的な対応		震災がつなぐ全国ネットワーク	2,660,000	2,390,000
	23件 23団体		金額合計	36,706,452	31,690,000

単位:円

	事業名	団体種別	実施団体名	事業費総額	助成金額
その他	2456 復職支援のための専業主母のインターンシップ派遣事業	(特)	ArrowArrow	910,000	650,000
	1件 1団体		金額合計	910,000	650,000

## 2012年度日本財団 支援事業一覧(国際関係)

単位:円

		事業名	団体種別	実施団体名	事業費総額	助成金額
ネットワー ク構築	2457	西アジア北アフリカ地域フォーラム		Jordan Royal Scientific Society	42,500,000	39,710,000
	2458	現代日本文学作品集の翻訳出版・寄贈事業		A Public Space	3,230,000	2,780,050
	2459	現代日本理解促進のための翻訳者育成・ネットワーク化事業		British Centre for Literary Translation, University of East	7,418,250	7,777,683
	2460	アメリカ・カナダ大学連合日本研究センター日本財団フェローシッ プ		Inter-University Center for Japanese Language Studies (IUC)	24,887,320	24,887,000
	2461	中央アジア出身のトルコ留学生のための奨学金支給及び日本理 解促進事業		Japan Turkey Central Asia Friendship Association	37,354,950	34,901,542
	2462	韓国慶州ナザレ園における車両等の備品の整備		NAZARE, Corporation of Social Welfare	5,131,500	3,316,815
	2463	北京大学による国際関係学の拠点作りと人材育成		School of International Studies, Peking University	60,052,000	60,052,000
	2464	平和大学における平和構築のアジア人専門家の育成	(学)	University for Peace	144,146,570	130,838,520
	2465	日系人に対する日本留学の機会の提供	(財)	海外日系人協会	118,440,474	112,677,000
	2466	日本人シニアボランティア技術者の海外派遣		技能ボランティア海外派遣協会	130,000,000	130,000,000
	2467	ザルツブルグ・グローバル・セミナー・イン・ジャパン		Salzburg Global Seminar	36,287,245	25,768,080
	2468	日英知的対話イニシアチブ		Great Britain-Sasakawa Foundation	35,424,000	35,261,544
	2469	ミャンマーに対する中古福祉車両の寄贈		駐日ミャンマー連邦共和国大使館	32,000,000	32,000,000
	2470	日本財団奨学生に対する研修・ネットワーク事業	(一社)	ディレクトフォース	2,489,000	2,489,000
	2471	ミャンマー7州の地方行政官を対象とした研修プログラムの実施		Lee Kuan Yew School of Public Policy, National University of	21,760,985	21,434,400
	2472	フォーラム2000会議の開催		The Forum 2000 Foundation	61,629,650	29,250,918
	2473	フィリピン残留日本人2世の戸籍回復支援	(特)	フィリピン日系人リーガルサポート センター	38,196,000	26,462,000
	2474	パレスチナ安定化に向けた対話の促進と共通課題の提起		Crisis Management Initiativ	70,522,025	6,576,646
	2475	日系ユースネットワークの構築		Nikkei Youth Network Secretariat	19,363,000	9,341,280
2476	NF-GEBCO Fellowship Program(2013期-2014期)		General Bathymetric Chart of the Oceans	48,450,000	55,449,600	
2477	国際海事大学連合の活動推進:ネットワーク構築(2013期)		International Association of Maritime Universities	61,000,000	61,000,000	
2478	国際海事大学連合の活動推進:人材育成(2013期-2014期)		International Association of Maritime Universities	40,800,000	46,694,400	

	事業名	団体種別	実施団体名	事業費総額	助成金額
2479	発展途上国の海事・海洋法関係者に対する奨学金プロジェクト(2013期-2014期)		International Maritime Law Institute	39,675,000	42,234,900
2480	国際海洋紛争解決を扱う専門家の育成(2013期-2014期)		International Tribunal for the Law of the Sea	26,450,000	28,156,600
2481	海洋観測研究所の連携体制を利用した専門家の育成と国際共同研究の促進(2013-2014期)		Partnership for Observation of the Global Oceans	42,500,000	48,640,000
2482	世界的な海事社会科学の専門家育成のための奨学金プロジェクト(2013期-2014期)		Seafarers International Research Centre, School of Social Sciences, Cardiff University	61,222,500	66,519,380
2483	世界の海洋秩序の発展に向けた人づくり事業(2013-2014期)		United Nations	93,500,000	86,691,000
2484	日本財団寄附講座の設置(2013-2014期)		World Maritime University	55,894,715	59,501,139
	28件 27団体		金額合計	1,360,325,184	1,230,411,497

単位:円

	事業名	団体種別	実施団体名	事業費総額	助成金額
BHN充足	2485	障害と公共政策サイバー大学院(IDPP)の開設と運営	American University	142,836,465	133,474,172
	2486	ペルーにおける日系老人ホームの増設および総合診療所医療機器拡充	Asociacion Emmanuel	106,564,825	109,118,976
	2487	アジア義肢装具士養成学校ネットワーク(APOS)の戦略的運営	Cambodian School of Prosthetics and Orthotics	4,717,500	4,408,365
	2488	アジア太平洋における手話言語学の普及および手話辞書の作成	Chinese University of Hong Kong	114,493,045	70,232,006
	2489	ベトナムにおける障害者の自立生活支援プロジェクト	Disabled Peoples' International Asia Pacific Regional Council	17,440,000	17,440,000
	2490	ベトナムにおけるろう当事者教員の養成および手話による教育の普及	Dong Nai Provincial Teacher Training College	3,315,000	2,700,620
	2491	カンボジアにおける教育の質向上事業	Education Support Center "KIZUNA"	53,550,000	38,208,000
	2492	ブラジルにおけるハンセン病無料電話/インターネット相談サービスの提供	Morhan (Movimento de Reintegracao das pessoas)	12,750,000	12,864,000
	2493	ASEAN地域を対象にした聴覚障害者の中等教育環境整備のための国際ネットワークの推進	National Technical Institute for the Deaf (NTID), Rochester Institute of Technology (RIT)	110,908,510	71,838,000
	2494	東南アジア地域におけるハンセン病患者・回復者の尊厳回復支援	Regional Coordination Office, Leprosy and Human Dignity,	19,546,600	11,711,273
	2495	ミャンマー シャン州における学校建設を通じた地域開発事業	Saetanar	138,465,000	119,400,000
	2496	SG2000農業プロジェクトの推進	Sasakawa Africa Association	873,009,500	512,265,000
2497	笹川アフリカ農業普及教育プログラム	Sasakawa Africa Fund for Extension Education(SAFE)	184,110,000	185,756,160	

	事業名	団体種別	実施団体名	事業費総額	助成金額
2498	カンボジア視覚障害者協会の強化活動の推進		The Association of the Blind in Cambodia	5,965,470	4,884,945
2499	モンゴル伝統医療普及プロジェクトの推進		Vansemeruu-Mongolia	34,670,000	25,000,000
2500	ハンセン病制圧プロジェクトの推進		World Health Organization	215,475,000	190,739,000
2501	アジアの僻地における小学校建設	(特)	アジア教育友好協会	112,000,000	78,000,000
2502	アジア・太平洋における障害者への取組推進ビジネス顕彰制度創設		Economic and Social Commission for Asia and the Pacific (ESCAP)	12,851,490	12,917,539
2503	フィリピンにおける義肢装具士養成プログラムの推進		The Cambodia Trust	102,147,815	98,323,094
2504	スリランカ北部東部における義肢装具クリニックの運営		The Cambodia Trust	17,000,000	15,886,000
2505	ミャンマーにおける義肢装具士養成プログラムの推進		The Cambodia Trust	103,530,170	101,008,740
2506	ミャンマーにおける義肢装具サービスの提供		The Cambodia Trust	49,473,400	48,265,260
2507	フィリピンにおける義肢装具士養成プログラムの推進		The Cambodia Trust	128,674,365	126,771,840
2508	カンボジア伝統陶器復興プロジェクト		カンボジア伝統陶器プロジェクト	13,063,900	13,063,900
2509	カンボジアの障害者に対する高等教育の普及		The Cambodia Trust	8,209,810	7,664,995
2510	カンボジア国立伝統医療学校における人材育成と知識の集約		Cambodia Traditional Medicine Organization (CaTMO)	23,697,065	15,963,420
2511	日本およびベトナムにおける「世界のろう者リーダー」国際シンポジウムの開催		Gallaudet University	9,585,500	9,815,552
2512	聴覚障害奨学生フォローアップ事業:ケニアのろう教育現場におけるケニア手話の普及・啓発活動の実施		The Kenya National Association of the Deaf (KNAD)	3,272,500	3,150,070
2513	インドネシアにおける義肢装具士養成プログラムの推進		Jakarta School of Prosthetics and Orthotics	125,706,500	117,720,440
2514	ASEAN女性保護シェルター・マネジメントセミナーの開催		Association for The Promotion of The Status of Women	8,454,270	8,524,544
2515	スリランカにおける義肢装具士養成プログラムの推進		Sri Lanka School of Prosthetics and Orthotics	45,398,500	42,423,563
2516	第4回ASEAN伝統医療会議の開催		Traditional and Complementary Medicine Division, Ministry of Helath Malaysia	15,128,300	10,227,500
2517	ベトナム北部のろう者に対する中高等教育の普及		National College for Education	1,895,500	1,771,289
2518	インドのハンセン病患者、回復者組織“ナショナルフォーラム”の活動推進		National Forum	14,940,000	14,525,000
2519	日本財団聴覚障害者海外奨学金事業		日本ASL協会	46,044,000	46,044,000
2520	東日本大震災の経験に基づく障害者支援に向けた提言および啓発		日本障害フォーラム	13,000,000	12,000,000

	事業名	団体種別	実施団体名	事業費総額	助成金額
2521	国際防災戦略における障害者支援に向けた提言および啓発		日本障害フォーラム	11,000,000	9,170,000
2522	アジアの留学生を対象とした義肢装具士養成学士号プログラムの推進		Faculty of Medicine Siriraj Hospital, Mahidol University	85,501,075	82,294,556
2523	ミャンマー ラカイン州における学校建設事業	(特)	ブリッジ エーシア ジャパン	89,290,000	89,290,000
2524	ベトナムにおける障害者ビジネスへの小規模ファイナンスの提供		Vietnam Bank for Social Policies	16,991,500	16,313,839
2525	ミャンマーにおける障害者国際芸術祭の開催準備		Myanmar Independent Living Initiative (Myanmar-ILI)	2,533,000	2,533,000
2526	ミャンマー障害当事者リーダー研修と障害者・自助グループの設立		Myanmar Independent Living Initiative (Myanmar-ILI)	8,875,659	8,874,000
2527	ミャンマーにおける障害者芸術祭の開催		Myanmar Independent Living Initiative (Myanmar-ILI)	16,349,155	16,345,500
2528	ミャンマー少数民族地域でのモバイルクリニック		Myanmar Medical Association	84,932,000	84,932,000
2529	タイ国におけるミャンマーからの難民及び国内避難民に対する保健・医療サービス支援		Mae Tao Clinic	8,772,600	7,866,098
2530	ベトナム伝統医療普及プロジェクトにおける調査及び技術指導		World Health Organization Office in Vietnam	7,199,500	6,930,154
2531	アジア5ヶ国における視覚障害学生の高等教育支援プロジェクト		International Council for Education of People with Visual Impairment	25,882,845	24,654,240
	47件 40団体		金額合計	3,249,217,334	2,643,310,650