



**THE NIPPON
FOUNDATION**

For Social Innovation

2017年度事業計画一覧

活動理念

痛みも、希望も、未来も、共に。

Share the pain. Share the hope. Share the future.

一つの地球に生きる、一つの家族として。

人の痛みや苦しみを誰もが共にし、

「みんなが、みんなを支える社会」を日本財団はめざします。

市民。企業。NPO。政府。国際機関。

世界中のあらゆるネットワークに働きかけます。

知識・経験・人材をつなぎ、

ひとりひとりが自分にできることで社会を変える、

ソーシャルイノベーションの輪をひろげていきます。

日本で。世界で。 ソーシャルイノベーションのハブとして。

私たち日本財団は、設立以来50年以上にわたり、
社会をよりよくする活動を推進してきました。

社会問題への取り組みは、近年、大きく様変わりしています。
地球規模の環境問題や資源問題、食料問題など、
一国では解決できない課題が増えるとともに、
国内では、高齢化やコミュニティの希薄化、育児環境など、
自治体や公的機関の対策だけでは不十分な問題が次々とあらわれています。
その一方で、NPOや企業のCSRなど、
課題解決に取り組む新たな力、新たな潮流が生まれてきました。
東日本大震災以降、市民の社会参加意識もかつてないほど高まっています。

日本、そして世界。117の国々で社会貢献活動の最前線を走ってきた
豊富な経験とネットワークをいかして。

日本財団は、あらゆる立場を超え、組織・人材・ノウハウ・資金をつなぎ、
社会に「化学変化」をよびおこすハブになります。

たとえば、市民にもっと気軽なドネーションのしくみを。
たとえば、企業にCSRのコンサルティングを。
たとえば、複数のNPOを横断するプロジェクトを。

人を、団体を、活動をむすぶことで、ソーシャルイノベーションの輪を
次々とひろげ、「みんなが、みんなを支える社会」をつくっていく。
それが、次の時代に向け私たち日本財団の目指すものです。

Contents

3 2017年度事業計画一覧

4



あなたのまちづくり

障害者のサポート
福祉車の普及
みんなで防犯
あなたのまちをもっと知る
防災林をつくる

11



みんなのいのち

セーフティネットを整える
ホスピタリティを育てる
被災地・被災者のサポート

15



子ども・若者の未来

学びのサポート
里親のサポート
子どものホスピス
学生ボランティア

18



豊かな文化

芸術に親しむ
伝統芸能を引きつぐ
スポーツの普及と研究
若手科学者の研究サポート

21



海の未来

環境をまもる
海と身近にふれあう
海と船の研究
海の安全
海をささえる人づくり

26 2017年度収支予算書

28 日本財団について

2017年度事業計画一覧

単位:円

活動領域	団体数	事業数	助成金額
あなたのまちづくり	167	183	5,373,710,000
みんなのいのち	45	53	1,147,650,000
子ども・若者の未来	22	23	449,310,000
豊かな文化	28	39	2,056,120,000
海の未来	64	116	6,246,260,000
合計	326[※]	414	15,273,050,000

※延べ数:1つの団体の事業が、複数の事業テーマに分かれていることがあるため、実際の団体数は321団体です。

2017年4月1日に決定した数字です。

福祉車の普及、当年度に着手する必要がある事業、大規模災害への対応および海外で行う事業は、年度内に随時審査を行い決定します。

あなたのまちづくり

子どもやお年寄り、障害や病気を抱える人など、
私たちのまちには多様な人たちが暮らしています。

そしてそのなかには何らかのサポートを
必要としている人たちがいます。

震災以降、「高齢者や障害者の方を支えたい」

「地域をもっと元気にしたい」という声が
至る所から聞こえてくるようになりました。

一人ひとりが思い、考え、行動することで社会は変わります。

私たちは、みんなが支え合うことで、

誰もが豊かに暮らせるまちづくりを応援します。



障害者のサポート

福祉車の普及

みんなで防犯

あなたのまちをもっと知る

防災林をつくる



新しい就労支援の取り組み「はたらくNIPPON!計画」では、地域に根ざした新事業を全国につくりだす「モデル構築プロジェクト」と、障害者就労のネットワークをつくる「就労支援フォーラムNIPPON」を大きな2つの柱として、障害者の「はたらく」を全力で応援します。

あなたのまちづくり 事業計画一覧

※2017年4月1日に決定した事業・団体の一覧です。

※団体の法人格の略称

(財) : 財団法人

(一財) : 一般財団法人

(公財) : 公益財団法人

(社) : 社団法人

(一社) : 一般社団法人

(公社) : 公益社団法人

(福) : 社会福祉法人

(特) : 特定非営利活動法人

(独法) : 独立行政法人

(学) : 学校法人

(社医) : 社会医療法人

団体種別 略称	団体名	団体 都道府県	団体 市区町村	事業名	助成金額 (単位:円)
(特)	生活学舎のんき	北海道	阿寒郡 鶴居村	障害者就労支援施設(就労継続B型)に係る 機器整備	690,000
(福)	南富良野大乘会	北海道	空知郡 南富良野町	障害者支援施設(就労継続B)の車両整備	1,040,000
(特)	北海道バイリンガルろう教育を 推進する会	北海道	札幌市	バイリンガルろう教育の研究	1,490,000
(福)	鷹栖共生会	北海道	上川郡 鷹栖町	障害者支援施設(就労継続B)の車両整備	4,280,000
	全国手話言語市区長会手話劇祭 実行委員会	北海道	石狩市	手話劇祭の開催	2,800,000
(特)	スマイルリング	北海道	中川郡 幕別町	児童養護施設等社会的養護出身者に対する 自立支援	2,720,000
(社医)	松平病院	青森県	八戸市	障害者支援施設(就労継続B)の車両整備	4,700,000
(福)	共生会	青森県	北津軽郡 鶴田町	障害者支援施設(就労継続A・B・就労移行)の 車両整備	1,610,000
(一社)	やさいサラダ	岩手県	一関市	障害者支援施設(就労継続A)の車両整備	2,470,000
(一社)	日本食べる通信リーグ	岩手県	花巻市	「食べる通信」加盟団体の育成強化および プラットフォームの構築	30,800,000
(福)	自立更生会	岩手県	盛岡市	障害者支援施設(就労継続B)の車両整備	5,000,000
(一社)	MAKOTO	宮城県	仙台市	失職経験者の力を活用した、日本全国の雇用創出	16,290,000
(公財)	宮城県対がん協会	宮城県	仙台市	胃がん検診車の整備	15,000,000
(一社)	宮城県聴覚障害者福祉会	宮城県	仙台市	手話通訳指導者の育成	930,000
(特)	みやぎ発達障害サポートネット	宮城県	仙台市	療育支援施設の整備/改修	14,370,000
(一社)	Stand for mothers	福島県	郡山市	ママ(女性)のための地域拠点づくり	32,000,000

あなたのまちづくり 事業計画一覧

団体種別 略称	団体名	団体 都道府県	団体 市区町村	事業名	助成金額 (単位:円)
	意思決定支援モデル開発プロジェクト チーム(SDM-Japan)	茨城県	つくば市	意思決定支援実践システムの基盤構築	1,000,000
(特)	つくばアグリチャレンジ	茨城県	つくば市	障害者支援施設(就労継続B)の車両整備	2,620,000
(一社)	おひさま	茨城県	牛久市	障害者就労支援施設(就労継続B型)に係る建物改修	20,000,000
	戸頭町会防犯パトロール隊	茨城県	取手市	地域防犯活動推進のための青パトの購入	1,190,000
	群馬大学	群馬県	前橋市	学術手話通訳に対応した通訳者の養成	15,570,000
(福)	ゆずりは会	群馬県	前橋市	障害者支援施設(就労継続B・就労移行)の車両整備	3,830,000
(特)	きらきら	群馬県	太田市	ろう難聴児のための通所施設立ち上げ	7,800,000
(特)	発達わんぱく会	千葉県	浦安市	児童発達支援事業所開設・運営に係る支援	12,530,000
(特)	地域精神保健福祉機構	千葉県	市川市	ACT・アウトリーチ及び共同意思決定システムの推進 リカバリーフォーラム発信～ウェブサイトへの 展開とブロック別分科会の開催～	13,230,000
(一社)	全国権利擁護支援ネットワーク	千葉県	船橋市	権利擁護支援従事者現任研修の開催	4,300,000
(特)	スマイルクラブ	千葉県	柏市	発達障がい児の運動教室におけるボランティアの養成	910,000
(特)	エッジ	東京都	港区	教員向けオンライン授業の構築(世界標準の ディスレクシア指導の授業を日本語で受ける)	8,340,000
(特)	CANPANセンター	東京都	港区	スマホアプリを活用したバリアフリー情報の収集・発信 ITを活用した公益活動情報の提供とNPOの 資金的な基盤整備に関する調査研究	254,390,000
(公社)	銀鈴会	東京都	港区	食道発声法等の代替音声巡回指導研修会の開催	2,380,000
(公社)	助けあいジャパン	東京都	港区	災害発生時の情報サイト及び平時の 情報連携サイトの構築・運営	6,030,000
	地域人材プラットフォーム協議会 (仮称)	東京都	港区	地域人材活用プラットフォーム構築・運営	49,710,000
(公財)	日本財団パラリンピックサポート センター	東京都	港区	パラリンピックサポート事業の推進	1,777,000,000
(公社)	日本観光振興協会	東京都	港区	観光総合調査等	18,400,000
(一社)	日本車椅子バスケットボール連盟	東京都	港区	車いすバスケットボール普及のための車両整備	2,640,000
(一社)	日本発達障害ネットワーク	東京都	港区	JDDnetセンター 発達障害のためのCenter of Center機能の更なる発展・充実強化	6,820,000
(特)	日本ファンドレイジング協会	東京都	港区	コレクティブ・インパクトによる 社会課題解決手法の調査・研究および実証 高校新科目「公共」設置の流れと連動した 社会貢献教育の推進	30,260,000
(特)	Hands On Tokyo	東京都	港区	イニシアチブフォーラム(仮称)の開催	25,320,000
(一財)	非営利組織評価センター	東京都	港区	NPO法人・一般法人を対象とした組織基盤の 評価・認証制度の構築	52,000,000
(公財)	ブルーシー・アンド・グリーンランド 財団	東京都	港区	育てた苗を活用した植樹教育の実施	9,800,000
(特)	Light Ring.	東京都	港区	若者自殺うつ予防モデルの構築	14,090,000
(一社)	GrowAsPeople	東京都	荒川区	NPOインターン機会を通じた、 夜の世界からのセカンドキャリア	1,200,000
(特)	全国精神障害者地域生活支援協議会	東京都	国分寺市	あみ全国大会およびフォローアップ研修会の開催	7,300,000
	リカバリーキャラバン隊	東京都	国分寺市	精神障害者の就労支援ジョブマッチング普及啓発	1,000,000
(特)	東京自立支援センター	東京都	国立市	障害者支援施設(就労継続A)の車両整備	4,280,000
(特)	アーツイニシアティヴトウキョウ	東京都	渋谷区	児童養護施設の子どもの対象とした アートプログラムの実施	6,490,000

団体種別 略称	団体名	団体 都道府県	団体 市区町村	事業名	助成金額 (単位:円)
(特)	ETIC.	東京都	渋谷区	地域課題に係る視察研修プログラム「BRIDGE」	14,240,000
(特)	サービスグラント	東京都	渋谷区	ママボノ	7,400,000
	(一般財団法人設立準備中) ソーシャルファイナンスジャパン	東京都	渋谷区	社会的インパクト投資の推進に向けた調査研究 及び投融資モデル作り	180,000,000
(公社)	東京聴覚障害者総合支援機構	東京都	渋谷区	東京都における聴覚障害者への相談支援	4,460,000
(一社)	日本聴覚障害ソーシャルワーカー協会	東京都	渋谷区	全国聴覚障害者相談支援	12,820,000
(一財)	日本文化興隆財団	東京都	渋谷区	鎮守の森の鹿被害対策及び育樹	3,820,000
(特)	二枚目の名刺	東京都	渋谷区	企業人材による社会課題解決の推進基盤整備	39,730,000
(特)	ピープルデザイン研究所	東京都	渋谷区	障害者就労支援施設に係る 就労体験プロジェクトの開催	2,000,000
(一財)	CSOネットワーク	東京都	新宿区	社会的インパクト評価普及のための 評価支援人材の育成	17,000,000
(特)	若年認知症サポートセンター	東京都	新宿区	若年認知症家族、支援者団体のネットワークの拡充 全国若年認知症フォーラムの開催	2,490,000
	新宿区手をつなぐ親の会	東京都	新宿区	「知的障害児・者自己決定支援ハンドブック」の普及	560,000
(一財)	全日本ろうあ連盟	東京都	新宿区	デフリンピックの普及啓発活動 手話言語法制定の推進 電話リレーサービスの普及および啓発	40,960,000
(公財)	日本障害者リハビリテーション協会	東京都	新宿区	日本財団アジア太平洋障害者パートナーシップ事業 誰一人取り残さない地域社会づくりプロジェクト	40,710,000
(特)	maggie's tokyo	東京都	新宿区	がん患者等の自己決定を促す 相談支援プログラムの開発・実践 がん患者等の自己決定を促す 相談支援プログラムの啓発	35,180,000
(特)	ReBit	東京都	新宿区	性的少数者のための自立就労支援モデル構築	3,760,000
(特)	シアター・アクセシビリティ・ ネットワーク	東京都	世田谷区	聴覚障害者への観劇サービスのための研究	4,520,000
(学)	日本体育大学	東京都	世田谷区	「日本財団パラアスリート奨学金」制度の実施	175,000,000
(特)	フリー・ザ・チルドレン・ジャパン	東京都	世田谷区	ユースファシリテーター育成、教材開発、 継続公立学校無料出張講演	1,680,000
(学)	日本社会事業大学	東京都	清瀬市	聴覚障害者大学教育支援	45,300,000
(特)	イシュープラスデザイン	東京都	千代田区	地域を支える創造的人材を育成するプログラムの実施	8,400,000
(特)	自殺対策支援センターライフリンク	東京都	千代田区	いのち支える自殺対策プロジェクト	77,020,000
(一社)	タバコ問題情報センター	東京都	千代田区	禁煙に関する周知啓発	1,500,000
(一財)	地方債協会	東京都	千代田区	地方債に関する研修会・講演会の開催等 地方債に関する調査研究 地方債情報及び資料の収集整備	12,730,000
(特)	DPI日本会議	東京都	千代田区	大規模災害発生時における自立障害者の 生活支援に関する広域連携拠点の整備	5,720,000
(特)	ドットジェイピー	東京都	千代田区	国家デザインコンテスト「未来国会」を 通じた青少年社会教育	5,540,000
(特)	日本ASL協会	東京都	千代田区	日本財団聴覚障害者海外奨学金事業	59,500,000
(一社)	日本摂食障害協会	東京都	千代田区	摂食障害の治療環境支援と社会啓発活動	6,330,000
(一社)	若草プロジェクト	東京都	千代田区	生きづらさを抱える若年女性の支援体制の 強化及び「若草ハウス」の建設	27,040,000



あなたのまちづくり 事業計画一覧

団体種別 略称	団体名	団体 都道府県	団体 市区町村	事業名	助成金額 (単位:円)
(特)	手話教師センター	東京都	大田区	日本手話に特化した翻訳・通訳技術向上の支援	6,770,000
(特)	障害平等研修フォーラム	東京都	大田区	障害の社会的受容性向上のための研修	6,140,000
	信金中央金庫	東京都	中央区	わがまち基金プロジェクトの実施 (信金中央金庫)(第1期)	150,000,000
	多文化医療サービス研究会 (RASC)	東京都	中央区	Children Life Plan Support Project (子どものライフプランサポートプロジェクト: CLIP project)	1,000,000
(一財)	地方自治研究機構	東京都	中央区	地方公共団体が対応を迫られている課題に関する 調査研究等 人口減少及び少子高齢化の進行という 構造的課題に対応した地方行財政制度の 在り方に関する調査研究	22,240,000
(一社)	日本自閉症協会	東京都	中央区	発達障害支援スーパーバイザー養成研修	3,600,000
(特)	Wing PRO	東京都	八王子市	市民活動との協働による地域における発達障害者支援	760,000
(福)	武蔵野会	東京都	八王子市	障害者支援施設(就労継続A)の車両整備	4,670,000
(特)	アジアの障害者活動を支援する会	東京都	板橋区	ラオスにおけるろう者のエンパワメント及び ラオスろう協会の強化	4,500,000
	触手話研修会	東京都	板橋区	ろう盲者の自主的な社会参加のための活動	800,000
(一社)	ありがとうの種	東京都	文京区	放課後等デイサービス事業の立ち上げ支援	14,920,000
(福)	日本国際社会事業団	東京都	文京区	国境を超えて移動する子ども、家族のための相談援助	8,910,000
(特)	就労継続支援A型事業所 全国協議会	東京都	豊島区	中間的就労分野における基本的課題と A型事業の可能性研究会	8,880,000
(公社)	全国精神保健福祉会連合会	東京都	豊島区	精神障害者の家族支援	8,170,000
(特)	OVA	東京都	目黒区	インターネットを活用した若者自殺対策	14,630,000
(一社)	全国高等教育障害学生支援協議会	東京都	目黒区	全国高等教育機関による障害学生支援に 関する第3回全国大会 開催	3,500,000
(福)	東京リハビリ協会	東京都	立川市	障害者支援施設(就労継続B)の車両整備	4,600,000
(公財)	アイメイト協会	東京都	練馬区	盲導犬訓練施設の車両整備	2,040,000
(特)	インフォメーションギャップバスター	神奈川県	横浜市	日本における電話リレーサービスの普及・啓発	1,380,000
(特)	こまちぶらす	神奈川県	横浜市	地域の居場所づくりと他地域への展開	4,050,000
(一社)	ひきこもりUX会議	神奈川県	横浜市	「ひきこもり女子会」全国キャラバンの開催	3,760,000
(公財)	鎌倉能舞台	神奈川県	鎌倉市	聴覚障害者のための字幕能楽鑑賞システムの導入	1,450,000
(福)	寿徳会	神奈川県	秦野市	障害者支援施設(就労継続B)の車両整備	4,460,000
(福)	秀愛会	富山県	富山市	障害者支援施設(就労継続A)の車両整備	4,070,000
(特)	角間里山みらい	石川県	金沢市	産学官民共同の自然保育活動のモデルづくり	1,240,000
(特)	がんとむきあう会	石川県	金沢市	病院外でのがん患者支援 街中における「元ちゃんハウス」の常設化	2,460,000
(福)	佛子園	石川県	白山市	障害者就労支援施設(就労継続A型)に係る 機器整備 障害者支援施設(就労継続A・B・就労移行)の 車両整備	24,690,000
(特)	ピアファーム	福井県	あわら市	障害者支援施設(就労継続B)の車両整備	2,480,000
	Droplet Project	長野県	千曲市	重度重複障害児の意思伝達能力拡大セミナーの開講	1,000,000
(特)	日本フロアホッケー連盟	長野県	長野市	インクルージョン社会の創造のための フロアホッケーの波及・推進	11,570,000
(特)	静岡県ボランティア協会	静岡県	静岡市	南海トラフ巨大地震等に備えた受援体制構築	4,910,000

団体種別 略称	団体名	団体 都道府県	団体 市区町村	事業名	助成金額 (単位:円)
	横山町自主防犯会	愛知県	安城市	地域防犯活動推進のための青バトの購入	1,580,000
	丹陽防犯パトロール隊	愛知県	一宮市	地域防犯活動推進のための青バトの購入	1,470,000
(福)	愛燦会	愛知県	津島市	障害者支援施設(就労継続B)の車両整備	2,850,000
(特)	アスペ・エルデの会	愛知県	名古屋市	発達障害児者家族の支援者養成	2,430,000
(一社)	サイクルサービスなごや	愛知県	名古屋市	障害者支援施設(就労継続A)の車両整備	960,000
	震災がつなぐ全国ネットワーク	愛知県	名古屋市	国内災害緊急支援活動	13,400,000
(特)	なごやかサポートみらい	愛知県	名古屋市	社会的養護当事者による当事者に対する自立支援および拠点づくり	2,400,000
(特)	伊勢志摩バリアフリーツアーセンター	三重県	鳥羽市	三重県バリアフリー観光ガイドブック制作	6,240,000
	右京防犯推進委員連絡協議会	京都府	京都市	地域防犯活動推進のための青バトの購入	1,680,000
(特)	SEEDきょうと	京都府	京都市	摂食障害者に特化した通所支援施設の運営	3,200,000
	日本手話学会	京都府	京都市	日本手話学会の開催	500,000
(特)	はびねすサポートセンター	京都府	南丹市	障害者支援施設(生活介護)に係る機器整備	560,000
(特)	大阪精神障害者就労支援ネットワーク	大阪府	茨木市	インクルージョン社会の創造のためのフロアホッケーの波及・推進	10,460,000
(一社)	グッドネイバーズカンパニー	大阪府	高槻市	プレイフルな口腔機能向上プログラムの開発と実施	8,000,000
	大学共同利用機関法人 人間文化研究機構 国立民族学博物館	大阪府	吹田市	「日本財団助成手話言語学研究部門」の設置及び手話言語学事業の推進	37,000,000
(特)	大阪精神医療人権センター	大阪府	大阪市	精神科病院入院患者への権利擁護活動の様々な地域への拡充	6,600,000
(公社)	大阪聴力障害者協会	大阪府	大阪市	聴覚障害乳幼児の手話言語習得の場の提供	11,720,000
(特)	スマイルスタイル	大阪府	大阪市	雇用のセーフティネット・ハローワークや若者支援施策の価値拡充	43,850,000
(特)	み・らいず	大阪府	大阪市	災害福祉支援全国事務局の立ち上げ	15,510,000
	野崎第一子供見守隊	大阪府	大東市	地域防犯活動推進のための青バトの購入	1,930,000
	東大阪市自治協議会 青色防犯パトロール隊	大阪府	東大阪市	地域防犯活動推進のための青バトの購入	1,440,000
	兵庫教育大学	兵庫県	加東市	地域で学ぶ聴覚障害児のための手話指導	910,000
(一社)	小野の駅	兵庫県	小野市	障害者支援施設(就労継続A)の車両整備	4,520,000
(福)	きょうどう	兵庫県	神戸市	障害者支援施設(就労継続A)の車両整備	5,000,000
	手話で語る心理臨床研究会	兵庫県	神戸市	ろう・難聴に特化したメンタルヘルスに関する勉強会及び講習会の開催	970,000
(公社)	NEXT VISION	兵庫県	神戸市	再生医療と連携したロービジョンケアのモデルづくり	42,930,000
(公財)	ひょうご震災記念21世紀研究機構	兵庫県	神戸市	障害者インクルーシブ防災における災害時ケアプランコーディネーター養成	11,550,000
(特)	プラス・アーツ	兵庫県	神戸市	「LIFE IS CREATIVE展」の開催	5,400,000
(学)	関西学院大学	兵庫県	西宮市	関西学院大学手話言語研究センターの設置	22,000,000
(特)	サンフラワー	奈良県	橿原市	障害者支援施設(就労継続A)の車両整備	3,680,000
(一社)	結	奈良県	橿原市	障害者支援施設(就労継続A)の車両整備	1,970,000
(一財)	たんぼぼの家	奈良県	奈良市	デジタル技術を活用した障害者のクリエイティブな仕事づくりの開発	7,910,000
(福)	ふるぼの	奈良県	奈良市	養護施設の若者に「活躍の場」と「未来」をつくる就労支援	3,980,000

あなたのまちづくり 事業計画一覧

団体種別 略称	団体名	団体 都道府県	団体 市区町村	事業名	助成金額 (単位:円)
(特)	和歌山自立支援センター	和歌山県	和歌山市	障害者支援施設(就労継続A)の車両整備	3,170,000
	手話パフォーマンス甲子園 実行委員会	鳥取県	鳥取市	手話パフォーマンス甲子園の開催	33,580,000
(特)	岡山自立支援センター	岡山県	岡山市	障害者支援施設(就労継続A)の車両整備	3,190,000
(一社)	全国コミュニティ財団協会	岡山県	岡山市	社会的投資時代の新水準に合致した コミュニティ財団セクターの機能強化	60,850,000
(特)	ホープ就労・生活支援センター	岡山県	岡山市	障害者支援施設(就労継続A)の車両整備	4,760,000
(特)	杜の家	岡山県	岡山市	障害者支援施設(就労継続A)の車両整備	2,780,000
(福)	倉敷夢工房	岡山県	倉敷市	障害者支援施設(就労継続B)の車両整備	880,000
(福)	めやす箱	岡山県	倉敷市	障害者支援施設(就労継続A)の車両整備	1,540,000
(福)	阿南淡島会	徳島県	阿南市	地域防犯活動推進のための青パトの購入	1,410,000
(福)	悠林舎	徳島県	阿南市	南海トラフ地震発生時、津波避難棟として 機能する作業棟の建設 地域防犯活動推進のための青パトの購入	38,850,000
(福)	徳島蒼生福祉会	徳島県	板野郡 北島町	障害者支援施設(就労継続B・就労移行)の車両整備	4,660,000
(特)	日本ペアレント・メンター研究会	徳島県	鳴門市	全国でのペアレント・メンター活動の普及・推進	3,050,000
(特)	ふうしすてむ	愛媛県	松山市	障害者の働き方を考えるフォーラムの開催と 在宅ワークの全国ネット構築	2,010,000
(福)	愛成会	高知県	香美市	障害者支援施設(就労継続B)の車両整備	1,800,000
(福)	キリスト者奉仕会	福岡県	大牟田市	障害者支援施設(就労継続A・B)の車両整備	730,000
	久保泉町こども見守り隊	佐賀県	佐賀市	地域防犯活動推進のための青パトの購入	1,400,000
	高木瀬校区安全安心サポート会	佐賀県	佐賀市	地域防犯活動推進のための青パトの購入	1,480,000
(特)	長崎自立支援センターきずな	長崎県	西彼杵郡 長与町	障害者支援施設(就労継続A)の車両整備	3,020,000
(一社)	きらく福祉事業会	長崎県	大村市	障害者支援施設(就労継続A)の車両整備	1,050,000
(福)	あゆみ会	長崎県	東彼杵郡 東彼杵町	障害者支援施設(就労継続A・B)の車両整備	3,100,000
(一財)	熊本県建築住宅センター	熊本県	熊本市	熊本地震の復興支援に関する金融支援制度の 実施(第2期)(熊本県・住宅再建支援)	700,000,000
	熊本県	熊本県	熊本市	熊本地震の復興支援に関する金融支援制度の 実施(第2期)(熊本県・事業再建支援)	500,000,000
(一社)	大分県歯科医師会	大分県	大分市	障がい者のための歯科診療施設における機器整備等	32,430,000
(福)	博愛会	大分県	大分市	障害者支援施設(就労継続A・B・就労移行)の 車両整備	2,440,000
(福)	ぴいたあパンの家	大分県	日田市	障害者支援施設(就労継続B)の車両整備	880,000
	福祉フォーラムin別府・ 速見実行委員会	大分県	別府市	別府市における障害者インクルーシブ防災	5,410,000
	米ノ津地区安全パトロール隊	鹿児島県	出水市	地域防犯活動推進のための青パトの購入	1,440,000
(一社)	かりゆし結	沖縄県	浦添市	障害者支援施設(就労継続A・B)の車両整備	2,520,000
(福)	豊饒会	沖縄県	国頭郡 本部町	障害者支援施設(就労継続B)の車両整備	5,000,000

団体数 167
助成金額 5,373,710,000
事業件数 183

みんなのいのち

生きている以上、人には必ず死が訪れます。

病気や事件・事故、そして自殺など、

命を亡くす原因は様々です。

私たちは、セーフティネットを充実させていくとともに、

人々が最期まで自分らしく生きられるように、

また残された人たちも前を向いて生きられるように、

かけがえのない人生をより良く生きるための

サポートをしていきます。



セーフティネットを整える

ホスピスナースを育てる

被災地・被災者のサポート



聞こえる人々にとっての音声言語と同様に、手話はろう者の母語であるという視点から、ろう者が活躍できる社会の実現に向けた手話教育の支援をしています。また、手話通訳サービスの充実を目指して、手話言語法制定への活動も続けています。

みんなのいのち 事業計画一覧

※2017年4月1日に決定した事業・団体の一覧です。

※団体の法人格の略称

(財) : 財団法人

(一財) : 一般財団法人

(公財) : 公益財団法人

(社) : 社団法人

(一社) : 一般社団法人

(公社) : 公益社団法人

(福) : 社会福祉法人

(特) : 特定非営利活動法人

(独法) : 独立行政法人

(学) : 学校法人

団体種別 略称	団体名	団体 都道府県	団体 市区町村	事業名	助成金額 (単位:円)
(特)	iCareほっかいどう	北海道	札幌市	医療的ケアのある子どもたちを支えるための研修参加	560,000
(福)	HOP	北海道	札幌市	医療的ケアに対応した感覚活動	3,960,000
	北海道緩和ケア認定看護師の会 SKY (Step Kanwa Yell)	北海道	札幌市	緩和ケアに係るスキルアップ研修会の開催	600,000
	第41回日本死の臨床研究会 年次大会実行委員会	秋田県	秋田市	日本死の臨床研究会年次大会における 市民公開講座の開催	1,000,000
(特)	パンダハウスを育てる会	福島県	福島市	医療的ケアに対応した地域連携ハブ拠点の整備 医療的ケアに対応した地域連携ハブ拠点の モデルづくり	135,140,000
(特)	うりずん	栃木県	宇都宮市	医療的ケアに対応した地域連携ハブ拠点の モデルづくり	2,520,000
(特)	北関東医療相談会 (AMIGOS)	群馬県	太田市	北関東在住の生活困窮者及び 無保険外国籍住民のための無料健康診断	2,000,000
(福)	フラット	千葉県	白井市	医療的ケアに対応した地域連携ハブ拠点の整備	122,030,000
(公財)	がん研究会	東京都	江東区	がん幹細胞を対象としたがん分子標的治療薬の 開発	40,000,000
(福)	恩賜財団済生会	東京都	港区	検診機器の整備	25,840,000
(公財)	笹川記念保健協力財団	東京都	港区	ホスピス緩和ケア等 ハンセン病対策支援 公衆衛生向上のための協力支援	425,110,000
(一財)	ライフ・プランニング・センター	東京都	港区	ホスピス緩和ケアの研究と人材の育成等	37,900,000

団体種別 略称	団体名	団体 都道府県	団体 市区町村	事業名	助成金額 (単位:円)
(公財)	日本訪問看護財団	東京都	渋谷区	質の高い在宅看取りケア実践力向上のためのELNEC-J	15,010,000
				訪問看護認定看護師アドバイザー派遣	
				訪問看護認定看護師フォローアップ研修	
				医療的ケア児の訪問看護及び地域生活支援の実践力向上と普及のための研修2017	
(一社)	日本訪問看護認定看護師協議会	東京都	渋谷区	訪問看護認定看護師による自主的活動の強化	4,710,000
(特)	ピープルデザイン研究所	東京都	渋谷区	障害者就労支援施設に係る最新福祉機器の 展覧会「超福祉展2017」の開催	3,000,000
(一社)	生活困窮者自立支援 全国ネットワーク	東京都	新宿区	生活困窮者自立支援全国研究交流大会の開催	8,240,000
(一社)	全国訪問看護事業協会	東京都	新宿区	訪問看護ステーション管理者養成研修及び フォローアップ研修会の開催	1,840,000
(特)	全国移動サービスネットワーク	東京都	世田谷区	「訪問型サービスD」等に関する調査研究および 創出支援	3,190,000
(一社)	日本ALS協会	東京都	千代田区	ALS(筋萎縮性側索硬化症)等の コミュニケーション支援体制の構築	7,300,000
(特)	ファミリーハウス	東京都	千代田区	医療的ケアに対応した地域連携ハブ拠点の モデルづくり	15,810,000
(特)	フローレンス	東京都	千代田区	医療的ケアに対応した保育園の整備	38,020,000
(学)	昭和大学	東京都	品川区	昭和大学「いのちの講座」他の実施	2,380,000
	大学病院の緩和ケアを考える会 教育部会	東京都	品川区	医学生の緩和ケア教育のための授業実践大会の 開催	1,000,000
(一社)	日本筋ジストロフィー協会	東京都	豊島区	筋ジストロフィー児・者の自立支援、在宅支援	1,960,000
(福)	キャマラード	神奈川県	横浜市	医療的ケアに対応した移動支援調査	2,970,000
(特)	くるみ	富山県	高岡市	医療的ケアに対応した地域連携ハブ拠点の整備	104,240,000
(福)	庄川福祉会	富山県	砺波市	ケアポートの連携による高齢者ケアの推進 (スリーポートゆめ・ひと・つながり塾)	4,970,000
(一社)	Orange Kids' Care Lab.	福井県	福井市	「今すぐ役立つ!在宅医療未来道場 (小児在宅医療編)」の実施	4,810,000
(特)	メディカルケア協会	山梨県	甲府市	誤嚥ゼロのまちづくり 「はっぴいごくんプロジェクト」 インセンティブ開発及び推進人材の育成	4,720,000
(福)	みまき福祉会	長野県	東御市	ケアポートの連携による高齢者ケアの推進 (スリーポートゆめ・ひと・つながり塾)	10,280,000
(特)	ふわり	愛知県	半田市	医療依存度の高い子どもの地域ケア 推進プロジェクト	30,900,000
	小児交互性片麻痺 親の会 (AHCの会)	滋賀県	彦根市	小児交互性片麻痺(AHC)に関する 国際交流会の開催	780,000
	ともいき京都	京都府	京都市	地域コミュニティ型がん相談支援	1,000,000
(特)	NPOかんなびの丘	大阪府	堺市	財産管理事業モデルの構築	1,500,000
(特)	チャイルド・ケモ・ハウス	兵庫県	神戸市	医療的ケアに対応した地域連携ハブ拠点の モデルづくり	20,100,000
(特)	ひなた	兵庫県	姫路市	地域ホスピス相談支援の実施	1,280,000
(特)	脳脊髄液減少症患者・ 家族支援協会	和歌山県	和歌山市	脳脊髄液減少症の診断画像データベースの 構築と医療難民救済	2,400,000
	鳥取大学医学部附属病院	鳥取県	米子市	小児在宅ケア対応の専門人材育成事業	30,000,000
(福)	よしだ福祉会	島根県	雲南市	ケアポートの連携による高齢者ケアの推進 (スリーポートゆめ・ひと・つながり塾)	2,130,000



みんなのいのち 事業計画一覧

団体種別 略称	団 体 名	団体 都道府県	団体 市区町村	事 業 名	助成金額 (単位:円)
(特)	ラ・ファミリエ	愛媛県	松山市	医療的ケアに対応した地域連携ハブ拠点の モデルづくり	8,830,000
	由布院アカデミア	福岡県	福岡市	緩和医療における心理職指導者養成プログラムの 開発・実践	1,000,000
	国立療養所菊池恵楓園 入所者自治会	熊本県	合志市	恵楓園入所者の手の彫刻の制作	320,000
(一社)	全国ホームホスピス協会	宮崎県	宮崎市	ホームホスピスの普及推進	13,300,000
(福)	キャンパスの会	宮崎県	都城市	医療的ケアに関する多職種セミナーの実施	2,000,000
	Improve Sick Children's Future	鹿児島県	鹿児島市	病気で入院している子どもが健康な子どもと同じ 体験をできるシステム作り	1,000,000

団体数 45
助成金額 1,147,650,000
事業件数 53

子ども・若者の未来

家庭や家族をめぐる環境が複雑・多様化し、
学校などの教育現場ではいじめや不登校、
学級崩壊など多くの問題を抱えています。

こうした問題解決の全てを

家庭や学校にだけ任せるのではなく、
地域や社会も一緒になって子どもたちを
支えていく必要があります。

私たちは、次代を担う子どもや若者が
未来に希望を持って自らの目標に向かって
歩んでいける社会を目指し応援します。



学びのサポート
里親のサポート
子どものホスピス
学生ボランティア

子どもたちに あたたかい家庭を



生みの親と暮らすことができない子どもたちが、あたたかい家庭で健やかに育つことができるよう、特別養子縁組や里親制度の普及を目指しています。その一環として、4月4日を「養子の日」として定め、周知・啓発活動に取り組んでいます。

子ども・若者の未来 事業計画一覧

※2017年4月1日に決定した事業・団体の一覧です。
※団体の法人格の略称
(財) : 財団法人
(一財) : 一般財団法人
(公財) : 公益財団法人
(社) : 社団法人

(一社) : 一般社団法人
(公社) : 公益社団法人
(福) : 社会福祉法人
(特) : 特定非営利活動法人
(独法) : 独立行政法人
(学) : 学校法人

団体種別 略称	団体名	団体 都道府県	団体 市区町村	事業名	助成金額 (単位:円)
(福)	麦の子会	北海道	札幌市	日本の子どもの未来を考える研究会	3,420,000
(一社)	日本ファミリーホーム協議会	群馬県	前橋市	ファミリーホーム専門研修の開催	1,400,000
	日本子ども虐待防止学会第23回 学術集会ちば大会実行員会	千葉県	千葉市	日本子ども虐待防止学会第23回学術集会 ちば大会	4,000,000
(一財)	日本財団学生ボランティア センター	東京都	港区	青少年の健全な育成のための学生ボランティアの 支援活動	173,300,000
(特)	東京養育家庭の会	東京都	新宿区	IFCO マルタ大会への里子派遣およびユース交流	1,800,000
(特)	Learning for All	東京都	新宿区	学習支援等を通じた子どもの貧困対策及び 運営基盤整備	56,000,000
(一社)	日本ポーズタウンプログラム 振興機構	東京都	中央区	「家族再統合の成功と安定した 里親支援モデルの構築」のためのシンポジウム	3,420,000
(一社)	にんしんSOS東京	東京都	中野区	思いがけない妊娠をした女性とその家族の 相談支援窓口の運営と付き添い支援	11,360,000
(一社)	全国妊娠SOSネットワーク	東京都	東久留米市	要支援妊婦の相談対応強化プロジェクト	5,070,000
(福)	日本国際社会事業団	東京都	文京区	社会福祉を基盤とする養子縁組相談援助	4,950,000
(公社)	青少年交友協会	東京都	豊島区	新宿～青梅43kmかち歩き大会の開催	3,400,000
	特別養子縁組グミの会	東京都	豊島区	養子縁組家庭向け研修・交流	1,000,000
	東京大学 先端科学技術研究センター	東京都	目黒区	異才発掘プロジェクト(ROCKET)に係る 基金設置	100,000,000
(福)	敬老園	長野県	上田市	子どもの家庭養育移行に向けた モデルプロジェクトの実施	7,310,000
(特)	CAPNA	愛知県	名古屋市	虐待死予防のための赤ちゃん縁組講習会の開催	3,520,000

団体種別 略称	団体名	団体 都道府県	団体 市区町村	事業名	助成金額 (単位:円)
(特)	TOSSいちばん星	京都府	京都市	八幡の竹を利用したエジソンランプ開発と体験教室	950,000
(福)	大阪児童福祉事業協会 アフターケア事業部	大阪府	大阪市	児童養護施設等入所児童及び 里親委託児童に対する自立生活技術講習会 (ソーシャル・スキル・トレーニング)	4,190,000
(公社)	家庭養護促進協会 大阪事務所	大阪府	大阪市	養親縁組の普及啓発と養子縁組家庭支援	2,460,000
(一社)	FACE to FUKUSHI	大阪府	大阪市	新卒採用を中心とした 福祉人材育成プログラムの実施	38,950,000
(特)	キーアセット	大阪府	東大阪市	川崎市養育里親リクルート 大阪府はぐくみホームによる養育促進	19,800,000
(特)	子ども自立支援 スマイル	大阪府	藤井寺市	はぐくみマラソン大会の開催	600,000
(特)	SOS子どもの村JAPAN	福岡県	福岡市	里親家庭における養育の質の向上をめざす プログラム開発	2,410,000

団体数	22
助成金額	449,310,000
事業件数	23

豊かな文化

全国各地の伝統・文化は、地域の人たちの
長年の努力によって継承されてきています。
しかし、少子、高齢、過疎が急速に進行する今、
それらの今後に大きな不安があります。
海外からも高い関心と評価を得ている
我が国の伝統・文化の価値を今改めて認識し、
先達が紡いできたこれらを守り育て、
子々孫々へ受け継いでいくことが
今の時代を生きる私たちに課せられた大きな務めです。
私たちは、これからも世界に誇れる、
豊かで美しい伝統・文化の灯をともし続けるため
支援を行っていきます。



芸術に親しむ
伝統芸能を引きつぐ
スポーツの普及と研究
若手科学者の研究サポート

障害者に関わる アートの支援



「日本財団DIVERSITY IN THE ARTS」では、障害のある作家たちの芸術展覧会を行うなど、決して「障害」という言葉だけでくることができない彼らの「個性」の豊かさを知り、多様性を認めあえるインクルーシブな社会の実現を目指しています。

豊かな文化 事業計画一覧

※2017年4月1日に決定した事業・団体の一覧です。

※団体の法人格の略称

(財) : 財団法人

(一財) : 一般財団法人

(公財) : 公益財団法人

(社) : 社団法人

(一社) : 一般社団法人

(公社) : 公益社団法人

(福) : 社会福祉法人

(特) : 特定非営利活動法人

(独法) : 独立行政法人

(学) : 学校法人

団体種別 略称	団体名	団体 都道府県	団体 市区町村	事業名	助成金額 (単位:円)
(特)	全国地域生活支援ネットワーク	北海道	石狩郡 当別町	障害者の文化芸術活動を推進する 全国ネットワークの強化	3,440,000
(福)	安積愛育園	福島県	郡山市	全国の作品調査に向けた アール・ブリュット美術館におけるアーカイブ構築	6,950,000
(一社)	AOAart	茨城県	つくば市	自閉症アートの魅力を伝える 多言語アートブック作成のための調査研究	730,000
(一社)	Get in touch	東京都	港区	平成MAZEKOZE一座「月夜のサーカス」(仮)	6,700,000
(公財)	笹川スポーツ財団	東京都	港区	スポーツ振興機関との連携等 スポーツ振興のための研究調査	383270000
(公財)	日本音楽財団	東京都	港区	楽器貸与事業を通じた音楽文化の振興・普及等	231,760,000
(公財)	日本吟剣詩舞振興会	東京都	港区	吟と舞の普及振興のための調査研究及び情報発信 吟と舞の普及振興のための講習会の開催 吟と舞の普及振興のためのコンクールの開催 吟と舞の普及振興のための 全国吟剣詩舞道大会の開催	125,040,000
(公財)	日本太鼓財団	東京都	港区	日本太鼓文化の振興・普及等	156,900,000
(一財)	ニッポンドットコム	東京都	港区	情報収集・発信機能の強化による 国際相互理解の促進(公益)	217,600,000
(公財)	日本科学協会	東京都	港区	科学振興のための研究助成と研究交流等 教育・研究図書有効活用プロジェクトの実施	438,150,000
(公財)	日本ゲートボール連合	東京都	港区	ゲートボールの振興・普及	127,760,000

豊かな文化 事業計画一覧

団体種別 略称	団体名	団体 都道府県	団体 市区町村	事業名	助成金額 (単位:円)
(特)	日本スポーツボランティア ネットワーク	東京都	港区	スポーツボランティア団体のネットワーク拡充	34,250,000
(一社)	全国精神保健福祉連絡協議会	東京都	小平市	「アートとトークによる多様性尊重の 社会づくり展(仮)」の開催	4,820,000
(一財)	にっぽん文楽プロジェクト	東京都	新宿区	「にっぽん文楽」の公演運営	7,970,000
(特)	PEACE	東京都	新宿区	在日ミャンマー児童への語学教育	5,000,000
(公財)	日中医学協会	東京都	千代田区	日中笹川医学協力プロジェクト等	94,210,000
(一財)	日本財団TOKYO展OFFICE	東京都	千代田区	障害者の芸術活動に関わる展覧会等の運営及び 情報発信	64,540,000
(公財)	日本科学技術振興財団	東京都	千代田区	巡回展示物「おもしろ数楽展」(仮称)製作及び 特別展の開催	8,960,000
(一社)	日本ミャンマー協会	東京都	千代田区	日本・ミャンマー間における経済、社会及び 文化等の交流促進	30,000,000
(一財)	全日本剣道道場連盟	東京都	大田区	剣道の普及振興等	63,300,000
(一社)	全日本ピアノ指導者協会	東京都	豊島区	「ピティナ・ピアノ曲事典」における 日本人作曲家・作品の整備と収録	2,500,000
(特)	ハイテンション	神奈川県	厚木市	障害者ライブパフォーマンス活動支援の スタッフ育成	8,440,000
(一社)	being there	神奈川県	川崎市	映画をめぐる視覚のあり方を問う映画制作	5,000,000
(福)	やまなみ会	滋賀県	甲賀市	障害者及び障害者による表現活動の魅力を伝える 映像作品の制作	6,000,000
(福)	松花苑	京都府	亀岡市	全国の作品調査に向けた アール・ブリュット美術館におけるアーカイブ構築	9,580,000
(公財)	全日本なぎなた連盟	兵庫県	伊丹市	なぎなたの普及振興	4,900,000
	圏外芸術社	広島県	福山市	アウトサイダー現場訪問ツアーの開催	1,400,000
(福)	創樹会	広島県	福山市	全国の作品調査に向けた アール・ブリュット美術館におけるアーカイブ構築	6,950,000

団体数 28
助成金額 2,056,120,000
事業件数 39

海の未来

海は、私たちにとってかけがえのない存在です。

しかし今日、海洋汚染、生命や財産を奪う犯罪、

海が育んだ魚資源の減少など、海は様々な問題を抱えています。

これらを解決するためには、何よりも問題に取り組む人材が必要です。

また、海の未来に危機感を持って取り組んでいる人や組織があっても、

それらが効果的に結びつかなければ大きな力を

生み出すことはできません。

私たちは、海の未来を切り拓く人々を育てると共に、

人々や組織を結びつける基盤作りに取り組むことで、

次世代に豊かな海を引き継ぐことを目指します。



環境をまもる

海と身近にふれあう

海と船の研究

海の安全

海をささえる人づくり



どこに暮らしていても、私たちの生活は海とつながっています。日本財団は、全国の学校、教育委員会、教育分野の専門家等と連携し、子どもたちが海と自己のつながりを主体的・総合的に学ぶ海洋教育を推進しています。

海の未来 事業計画一覧

※2017年4月1日に決定した事業・団体の一覧です。

※団体の法人格の略称

(財) : 財団法人

(一財) : 一般財団法人

(公財) : 公益財団法人

(社) : 社団法人

(一社) : 一般社団法人

(公社) : 公益社団法人

(福) : 社会福祉法人

(特) : 特定非営利活動法人

(独法) : 独立行政法人

(学) : 学校法人

団体種別 略称	団体名	団体 都道府県	団体 市区町村	事業名	助成金額 (単位:円)
(一社)	3710Lab	宮城県	仙台市	「海・学び・ヒト」をテーマとした新時代の教育を創造するためのプラットフォームの構築	6,300,000
(一社)	日本船用機関整備協会	東京都	千代田区	船用機関の整備技術向上のための人材養成	22,780,000
(一社)	日本船舶品質管理協会	東京都	千代田区	船用品等に関する法令研究及び情報提供 認定事業場の品質管理向上のための人材養成等	54,620,000
(一社)	日本中小型造船工業会	東京都	千代田区	造船所の機能設計・生産設計技術者の育成 中小造船業への新しい生産管理手法の導入による人材活用 3次元艤装設計ツールの導入による中小造船所の人材確保 進水式見学会とものづくり体験講座の実施等	146,750,000
(公社)	日本水難救済会	東京都	千代田区	洋上救急支援活動の推進 救助出動報奨等	68,600,000
(公財)	海難審判・船舶事故調査協会	東京都	千代田区	海難審判扶助等	37,200,000
(一財)	運輸振興協会	東京都	千代田区	運輸振興に係る施設整備事業等	39,700,000
(公財)	交通エコロジー・モビリティ財団	東京都	千代田区	海上交通バリアフリー施設整備推進	170,000,000
(一社)	日本海事検定協会	東京都	中央区	危険物の海上運送に関する調査研究	8,800,000
(公財)	海上保安協会	東京都	中央区	海上保安における海上関連施設整備等	29,000,000
(一社)	日本海員掖済会	東京都	中央区	医療機器の整備	22,430,000
(公財)	東京エムオウユウ事務局	東京都	港区	施設整備推進事業	28,000,000

団体種別 略称	団体名	団体 都道府県	団体 市区町村	事業名	助成金額 (単位:円)
(一社)	日本船舶電装協会	東京都	港区	アルミ電線の船舶への適用に関する調査研究	69,520,000
				船舶の電気装備に関する技術指導等の実施等	
	日本船舶輸出組合	東京都	港区	国際海事展への参加	25,260,000
(一社)	日本造船協力事業者団体連合会	東京都	港区	出張型労働災害リアル体験教育事業等	109,500,000
				安全管理者に対する危険排除のノウハウ等の伝承	
(一財)	日本船舶技術研究協会	東京都	港区	船舶関係諸基準に関する調査研究	827,880,000
				造船関連海外情報収集及び海外業務協力等	
				船舶関係工業標準化	
(一社)	日本船用工業会	東京都	港区	船用工業の海外海事展への参加・広報等	356,100,000
				新規需要開拓のための船用工業セミナー	
				SEA JAPAN 2018 展示会 海事クラスターとしての参加	
				ゲートラダーを使用した省エネ推進システムの 技術開発	
				“高効率・省エネ”ヘビーリフトクレーンの技術開発	
				貨物運搬船(自動車専用船, コンテナ船等)の 貨物が受ける振動・傾斜他記録データを リアルタイム取得するシステムの技術開発	
				海洋掘削リグの泥水処理用ポンプの技術開発	
(一社)	ウォーターリスクマネジメント協会	東京都	港区	水上バイクを用いたレスキュー法の 公務救難機関への普及	31,920,000
				「シーバード」プロジェクトの推進及び 水上バイクレスキュー法の普及技術向上	
(公社)	日本海難防止協会	東京都	港区	海事の国際的動向に関する調査研究	585,780,000
				海上安全に関する国際情報収集活動等	
				ミクロネシア3国の海上保安体制強化支援 (小型パトロール艇運用経費)	
				海難防止等情報の発信・啓発	
(特)	日本ライフセービング協会	東京都	港区	監視救助活動にかかる器材配備	20,780,000
				ジュニアライフセービング教室の開催および 指導者養成プログラムの実施等	
(公財)	社会貢献支援財団	東京都	港区	海難救助等社会貢献者の表彰等	163,200,000
(一財)	運輸総合研究所	東京都	港区	サイバー攻撃に対する セキュリティ情報共有組織(交通ISAC)の構築、 人材育成に関する調査研究	601,430,000
				モバイル・ビッグデータの運輸部門における 国内実証とASEAN諸国展開調査	
				海上保安能力向上支援における 日米協力に関する調査等	
(公財)	笹川平和財団	東京都	港区	北極ガバナンスの国際協力の研究	561,540,000
				海洋の総合管理に関する調査研究事業	
				沿岸域総合管理モデルの展開	
				海洋資源の保全・持続的利用に関する政策研究	
				海洋関連分野に係る国際協力推進	
(一財)	ニッポンドットコム	東京都	港区	国際相互理解のための多言語による 日本の社会情報の発信(海洋)	217,600,000

海の未来 事業計画一覧

団体種別 略称	団体名	団体 都道府県	団体 市区町村	事業名	助成金額 (単位:円)
(公財)	日本科学協会	東京都	港区	海洋・船舶科学研究助成等	54,810,000
(公社)	日本モーターボート選手会	東京都	港区	勤労青少年水上スポーツセンターの運営	40,000,000
(特)	インターナショナル・セイル・アンド・ パワー・アソシエーション・ジャパン	東京都	港区	セイル・トレーニングによる アクティブ・ラーニングと海洋教育の実践 (日本財団海洋教育促進プログラム)	12,000,000
(公財)	ブルーシー・アンド・グリーンランド 財団	東京都	港区	海洋センターを活用した地域コミュニティの 再生に関するモデル事業の推進等 地域活性化に向けた海洋センターの 新たな活用に関する調査研究 B&G全国サミット・全国教育長会議等の開催 海洋性レクリエーション指導員の養成と活用 海洋センター・クラブの活性化事業の推進 海洋センター・クラブにおける施設整備	780,970,000
	マリンプレナー実行委員会	東京都	新宿区	海洋技術の革新促進のための人材育成 (高等教育・若手研究者) 海洋技術の革新促進のための人材育成(中高生)	135,920,000
(一社)	生態系総合研究所	東京都	新宿区	気仙川・広田湾生態系総合基本調査	5,000,000
(公財)	海と渚環境美化・油濁対策機構	東京都	文京区	漁場油濁防除清掃	6,600,000
	東京大学	東京都	文京区	海洋国家日本を支える人材の育成と社会的課題を 解決するための研究およびその発信	80,940,000
	お茶の水女子大学	東京都	文京区	東京都北区、渋谷区、千葉県館山市における 小・中・高校の海洋教育カリキュラム策定と実施 (日本財団海洋教育促進プログラム)	27,500,000
(公財)	日本海事科学振興財団	東京都	品川区	海の学びミュージアムサポート等 博物館の機能整備	388,460,000
(一財)	日本水路協会	東京都	大田区	水路分野の国際的動向に関する調査研究等	20,640,000
(特)	海さくら	東京都	目黒区	海のごみ拾いの全国展開における基盤づくりと推進	47,210,000
(特)	離島経済新聞社	東京都	世田谷区	海と地域のつながりを見つける 「うみやまかわ新聞」の制作 (日本財団海洋教育促進プログラム)	10,180,000
(特)	共存の森ネットワーク	東京都	世田谷区	小学校・中学校における「聞き書き」を用いた 海洋学習の普及	11,000,000
(一社)	葛西臨海・環境教育フォーラム	東京都	中野区	海のない地域にある学校への海洋教育の 提供と新たな海洋教育プログラムの立案 (日本財団海洋教育促進プログラム)	3,260,000
(公社)	関東小型船安全協会	神奈川県	横浜市	小型船舶の安全確保	3,920,000
	横浜国立大学	神奈川県	横浜市	海洋に関する大学の多様な「知」を活かした 社会への貢献(日本財団高度人材育成プログラム)	30,000,000
(一財)	国際法学会	神奈川県	横浜市	海における「法の支配」を担う人材育成: 国際法模擬裁判「2017年アジア・カップ」	1,610,000
(一社)	みうら学・海洋教育研究所	神奈川県	三浦市	小・中学校における体系的・永続的 海洋教育カリキュラムの開発と実践	15,020,000
(一社)	そっか	神奈川県	逗子市	海の児童館	21,800,000
(一社)	能登里海教育研究所	石川県	鳳珠郡	初等中等教育課程における海洋教育を行うための 実践的なカリキュラムの開発・実践	21,600,000
(特)	パーソナルウォータークラフト 安全協会	静岡県	磐田市	シーバードプロジェクトの推進 (プロジェクトマネジメント事業) シーバードプロジェクトの推進(資機材配備)	22,220,000

団体種別 略称	団体名	団体 都道府県	団体 市区町村	事業名	助成金額 (単位:円)
(公社)	中部小型船安全協会	愛知県	名古屋市	地域と密着したボランティア活動の推進による 小型船舶の安全意識向上・自然災害対策	3,160,000
(一社)	伊勢志摩里海学舎	三重県	志摩市	渚の交番準備事業(三重・志摩)	18,490,000
(公社)	びわこビジターズビューロー	滋賀県	大津市	琵琶湖周航の歌100周年記念 びわ湖周遊促進事業	4,800,000
(公社)	関西小型船安全協会	兵庫県	西宮市	地域と密着したボランティア活動の推進による 小型船舶の安全意識向上	2,000,000
(特)	浜田ライフセービングクラブ	島根県	浜田市	渚の交番準備事業(島根・浜田) 渚の交番建設準備事業(島根・浜田)	10,990,000
(公社)	玉野市観光協会	岡山県	玉野市	渚の交番準備事業(岡山・玉野)	7,100,000
(公社)	瀬戸内海小型船安全協会	広島県	広島市	小型船舶の安全確保	4,100,000
(特)	コバルトブルー 下関ライフセービングクラブ	山口県	下関市	渚の交番準備事業(山口・下関) 渚の交番建設事業(山口・下関)	108,130,000
(一財)	大三島海事博物館	愛媛県	今治市	大三島海事博物館耐震補強工事	26,260,000
(一社)	大牟田観光協会	福岡県	大牟田市	世界文化遺産 三池炭鉱と「三池港」を伝える	5,160,000
(公財)	九州運輸振興センター	福岡県	福岡市	九州圏における海運振興関連施設整備等	83,510,000
(公社)	九州北部小型船安全協会	福岡県	北九州市	地域と密着したボランティア活動の推進による 小型船舶の安全意識向上	4,400,000
(特)	おおいた環境保全フォーラム	大分県	大分市	渚の交番推進事業(大分県・佐伯市)	13,260,000
	日本海洋法研究会	宮城県	仙台市	国家管轄外区域の海洋生物多様性に関する 新しい海洋法形成の調査研究	2,000,000
(特)	Project Safe Dive	千葉県	浦安市	ダイビング事故収集WEBサイトの運営と収集した 情報・情報記事をもとにした安全啓発活動	1,930,000
	今治市海事都市交流委員会	愛媛県	今治市	地域に貢献する次世代の海事人材育成 (パリシップ2017)	2,000,000
(特)	日本青パイ隊	佐賀県	伊万里市	シーバードプロジェクトの推進	1,620,000
	尖閣諸島文献資料編纂会	沖縄県	那覇市	尖閣諸島における漁業関係者へのヒアリング 継続調査及び尖閣漁業の図版によるまとめ	2,000,000

団体数 64
助成金額 6,246,260,000
事業件数 116

2017年度収支予算書

2017年4月1日から2018年3月31日まで

公益財団法人 日本財団
(単位:千円)

科目	予算額					前年度予算額					増減
	1号関係	2号関係	小計	他資金関係	合計	1号関係	2号関係	小計	他資金関係	合計	
Ⅰ一般正味財産増減の部											
1. 経常増減の部											
(1) 経常収益											
基本財産運用益	45,255	44,973	90,228	0	90,228	59,246	58,052	117,298	0	117,298	▲27,070
基本財産利息	45,255	44,973	90,228	0	90,228	59,246	58,052	117,298	0	117,298	▲27,070
特定資産運用益	40,438	5,201	45,639	500	46,139	92,703	13,236	105,939	2,235	108,174	▲62,035
特定資産利息	40,438	5,201	45,639	500	46,139	92,703	13,236	105,939	2,235	108,174	▲62,035
受取交付金	21,886,751	18,870,892	40,757,643	0	40,757,643	18,416,179	17,231,622	35,647,801	0	35,647,801	5,109,842
受取交付金振替額	21,886,751	18,870,892	40,757,643	0	40,757,643	18,416,179	17,231,622	35,647,801	0	35,647,801	5,109,842
受取寄付金	135,324	3,404,537	3,539,861	0	3,539,861	252,541	2,659,608	2,912,149	0	2,912,149	627,712
受取寄付金振替額	135,324	3,404,537	3,539,861	0	3,539,861	252,541	2,659,608	2,912,149	0	2,912,149	627,712
受取預保納付金支援金	0	1,416,066	1,416,066	0	1,416,066	0	1,244,367	1,244,367	0	1,244,367	171,699
受取預保納付金支援金振替額	0	1,416,066	1,416,066	0	1,416,066	0	1,244,367	1,244,367	0	1,244,367	171,699
受取補助金等	0	0	0	5,032,425	5,032,425	0	0	0	5,312,022	5,312,022	▲279,597
事業収益	384,000	85,500	469,500	19,942	489,442	488,938	84,549	573,487	18,546	592,033	▲102,591
賃貸料収益	129,000	85,500	214,500	19,942	234,442	128,000	84,549	212,549	18,546	231,095	3,347
貸付利息	255,000	0	255,000	0	255,000	360,938	0	360,938	0	360,938	▲105,938
固定資産受贈益	0	0	0	0	0	0	0	0	0	0	0
雑収益	25,442	10,005	35,447	60,000	95,447	17,924	10,005	27,929	0	27,929	67,518
受取利息	50	5	55	0	55	50	5	55	0	55	0
有価証券運用収益	0	0	0	0	0	0	0	0	0	0	0
為替差益	0	0	0	0	0	0	0	0	0	0	0
雑収益	25,392	10,000	35,392	60,000	95,392	17,874	10,000	27,874	0	27,874	67,518
雑収益振替額	0	0	0	0	0	0	0	0	0	0	0
経常収益計	22,517,210	23,837,174	46,354,384	5,112,867	51,467,251	19,327,531	21,301,439	40,628,970	5,332,803	45,961,773	5,505,478
(2) 経常費用											
事業費	21,596,869	23,016,384	44,613,253	5,104,262	49,717,515	18,466,117	20,507,842	38,973,959	5,320,522	44,294,481	5,423,034
貸付業務費	65,000	0	65,000	0	65,000	65,000	0	65,000	0	65,000	0
補助金	13,100,000	12,500,000	25,600,000	0	25,600,000	12,000,000	11,400,000	23,400,000	0	23,400,000	2,200,000
協力援助費	4,665,796	2,991,504	7,657,300	0	7,657,300	2,744,310	2,636,690	5,381,000	0	5,381,000	2,276,300
情報公開費	1,342,765	255,765	1,598,530	0	1,598,530	1,334,330	235,470	1,569,800	0	1,569,800	28,730
調査研究費	766,012	707,088	1,473,100	50,400	1,523,500	686,664	659,736	1,346,400	0	1,346,400	177,100
社会変革推進事業費	389,202	790,198	1,179,400	0	1,179,400	342,426	762,174	1,104,600	0	1,104,600	74,800
寄付文化醸成費	249,724	3,510,137	3,759,861	0	3,759,861	339,853	2,743,496	3,083,349	0	3,083,349	676,512
預保支援事業費	0	1,416,066	1,416,066	0	1,416,066	0	1,244,367	1,244,367	0	1,244,367	171,699
補助金等事業費	-	-	-	4,794,300	4,794,300	-	-	-	5,290,607	5,290,607	▲496,307
特別協賛金	0	0	0	0	0	0	0	0	0	0	0
ビル運営費	166,850	139,650	306,500	8,228	314,728	231,460	203,840	435,300	4,293	439,593	▲124,865
事業管理費	851,520	705,976	1,557,496	251,334	1,808,830	722,074	622,069	1,344,143	25,622	1,369,765	439,065
給与費	559,782	516,722	1,076,504	207,193	1,283,697	482,424	463,507	945,931	15,351	961,282	322,415
職員給	504,488	465,682	970,170	28,012	998,182	366,608	352,232	718,840	0	718,840	279,342
嘱託給	53,179	49,088	102,267	177,599	279,866	113,742	109,282	223,024	13,920	236,944	42,922
臨時雇賃金	2,115	1,952	4,067	1,582	5,649	2,074	1,993	4,067	1,431	5,498	151
福利厚生費	92,689	85,559	178,248	33,814	212,062	77,417	74,381	151,798	2,312	154,110	57,952
退職給付費用	31,976	29,516	61,492	0	61,492	28,050	26,950	55,000	0	55,000	6,492
調査費	10,406	9,606	20,012	0	20,012	10,160	9,763	19,923	0	19,923	89
減価償却費	140,952	50,068	191,020	2,209	193,229	105,408	44,528	149,936	1,972	151,908	41,321
雑費	15,715	14,505	30,220	8,118	38,338	18,615	2,940	21,555	5,987	27,542	10,796
管理費	920,497	825,236	1,745,733	0	1,745,733	861,414	799,587	1,661,001	300	1,661,301	84,432
給与費	263,581	243,307	506,888	0	506,888	253,124	243,197	496,321	0	496,321	10,567
役員報酬	96,394	88,980	185,374	0	185,374	92,956	89,310	182,266	0	182,266	3,108
職員給	126,409	116,686	243,095	0	243,095	126,786	121,814	248,600	0	248,600	▲5,505
嘱託給	38,664	35,689	74,353	0	74,353	31,308	30,081	61,389	0	61,389	12,964
臨時雇賃金	2,114	1,952	4,066	0	4,066	2,074	1,992	4,066	0	4,066	0
福利厚生費	60,598	55,937	116,535	0	116,535	47,321	45,467	92,788	0	92,788	23,747
役員退職慰労金	13,000	12,000	25,000	0	25,000	12,750	12,250	25,000	0	25,000	0
退職給付費用	14,824	13,684	28,508	0	28,508	22,950	22,050	45,000	0	45,000	▲16,492
旅費交通費	27,687	25,558	53,245	0	53,245	27,018	25,959	52,977	0	52,977	268
事務諸費	258,836	238,924	497,760	0	497,760	225,540	216,692	442,232	0	442,232	55,528
諸謝金	66,290	61,190	127,480	0	127,480	58,451	56,159	114,610	0	114,610	12,870
調査費	4,909	4,531	9,440	0	9,440	4,559	4,381	8,940	0	8,940	500
減価償却費	33,747	6,697	40,444	0	40,444	35,338	5,906	41,244	0	41,244	▲800
雑費	177,025	163,408	340,433	0	340,433	174,363	167,526	341,889	300	342,189	▲1,756
経常費用計	22,517,366	23,841,620	46,358,986	5,104,262	51,463,248	19,327,531	21,307,429	40,634,960	5,320,822	45,955,782	5,507,466
当期経常増減額	▲156	▲4,446	▲4,602	8,605	4,003	0	▲5,990	▲5,990	11,981	5,991	▲1,988
2. 経常外増減の部											
(1) 経常外収益											
経常外収益計	0	0	0	0	0	0	0	0	0	0	0
(2) 経常外費用											
経常外費用計	0	0	0	0	0	0	0	0	0	0	0
当期経常外増減額	0	0	0	0	0	0	0	0	0	0	0
税引前当期一般正味財産増減額	▲156	▲4,446	▲4,602	8,605	4,003	0	▲5,990	▲5,990	11,981	5,991	▲1,988
法人税、住民税及び事業税支出	0	0	0	1,506	1,506	0	0	0	1,551	1,551	▲45
他会計振替額	156	4,446	4,602	▲4,602	▲2,497	0	▲5,990	▲5,990	5,990	0	0
税引後当期一般正味財産増減額	0	0	0	2,497	2,497	0	0	0	4,440	4,440	▲1,943
当期一般正味財産増減額	0	0	0	2,497	2,497	0	0	0	4,440	4,440	▲1,943
一般正味財産期首残高	430,923	79,221	510,144	4,804	514,948	415,302	103,660	518,962	21,828	540,790	▲25,842
一般正味財産期末残高	430,923	79,221	510,144	7,301	517,445	415,302	103,660	518,962	26,268	545,230	▲27,785
Ⅱ 指定正味財産増減の部											
受取交付金(指)※1	16,166,126	14,738,654	30,904,780	0	30,904,780	14,367,128	13,957,724	28,324,852	0	28,324,852	2,579,928
受取寄付金(指)※2	19,800	1,685,200	1,705,000	0	1,705,000	69,700	1,332,600	1,402,300	0	1,402,300	302,700
受取預保納付金支援金(指)	0	0	0	0	0	0	0	0	0	0	0
受取補助金等(指)	-	-	-	0	0	-	-	-	0	0	0
固定資産受贈益(指)	-	-	-	0	0	-	-	-	0	0	0
一般正味財産への振替額	▲22,022,075	▲23,691,495	▲45,713,570	▲5,032,425	▲50,745,995	▲18,668,720	▲21,135,597	▲39,804,317	▲5,311,822	▲45,116,139	▲5,629,856
当期指定正味財産増減額	▲5,836,149	▲7,267,641	▲13,103,790	▲5,032,425	▲18,136,215	▲4,231,892	▲5,845,273	▲10,077,165	▲5,311,822	▲15,388,987	▲2,747,228
指定正味財産期首残高	243,224,771	35,862,263	279,087,034	13,596,269	292,683,303	242,939,383	36,108,797	279,048,182	8,946,514	287,994,696	4,688,607
指定正味財産期末残高	237,388,622	28,594,622	265,983,244	8,563,844	274,547,088	238,707,493	30,263,524	268,971,017	3,634,692	272,605,709	1,941,379
Ⅲ 正味財産期末残高	237,819,545	28,673,843	266,493,388	8,571,145	275,064,533	239,122,795	30,367,184	269,489,979	3,660,960	273,150,939	1,913,594

※1: 当年度正味受入交付金予定額 ※2: 当年度正味受入寄付金額(目標額)

科目	2017年度予算額	2016年度予算額	2016年度比増減	2017年度構成比(%)
I一般正味財産増減の部				
1. 経常増減の部				
(1) 経常収益				
基本財産運用益	90,228	117,298	▲ 27,070	0.18%
基本財産利息	90,228	117,298	▲ 27,070	0.18%
特定資産運用益	46,139	108,174	▲ 62,035	0.09%
特定資産利息	46,139	108,174	▲ 62,035	0.09%
受取交付金	40,757,643	35,647,801	5,109,842	79.19%
受取交付金振替額	40,757,643	35,647,801	5,109,842	79.19%
受取寄付金	3,539,861	2,912,149	627,712	6.88%
受取寄付金振替額	3,539,861	2,912,149	627,712	6.88%
受取預保納付金支援金	1,416,066	1,244,367	171,699	2.75%
受取預保納付金支援金振替額	1,416,066	1,244,367	171,699	2.75%
受取補助金等	5,032,425	5,312,022	▲ 279,597	9.78%
事業収益	489,442	592,033	▲ 102,591	0.95%
賃貸料収益	234,442	231,095	3,347	0.46%
貸付利息	255,000	360,938	▲ 105,938	0.50%
固定資産受贈益	0	0	0	-
雑収益	95,447	27,929	67,518	0.19%
受取利息	55	55	0	0.00%
有価証券運用収益	0	0	0	0.00%
為替差益	0	0	0	0.00%
雑収益	95,392	27,874	67,518	0.19%
雑収益振替額	0	0	0	0.00%
経常収益計	51,467,251	45,961,773	5,505,478	100.00%
(2) 経常費用				
事業費	49,717,515	44,294,481	5,423,034	96.61%
貸付業務費	65,000	65,000	0	0.13%
補助金	25,600,000	23,400,000	2,200,000	49.74%
協力援助費	7,657,300	5,381,000		14.88%
情報公開費	1,598,530	1,569,800	28,730	3.11%
調査研究費	1,523,500	1,346,400	177,100	2.96%
社会変革推進事業費	1,179,400	1,104,600		2.29%
寄付文化醸成費	3,759,861	3,083,349	676,512	7.31%
預保支援事業費	1,416,066	1,244,367	171,699	2.75%
補助金等事業費	4,794,300	5,290,607	▲ 496,307	9.32%
特別協賛金	0	0	0	0.00%
ビル運営費	314,728	439,593	▲ 124,865	0.61%
事業管理費	1,808,830	1,369,765	439,065	3.51%
給与費	1,283,697	961,282	322,415	2.49%
職員給	998,182	718,840	279,342	1.94%
嘱託給	279,866	236,944	42,922	0.54%
臨時雇賃金	5,649	5,498	151	0.01%
福利厚生費	212,062	154,110	57,952	0.41%
退職給付費用	61,492	55,000	6,492	0.12%
調査費	20,012	19,923	89	0.04%
減価償却費	193,229	151,908	41,321	0.38%
雑費	38,338	27,542	10,796	0.07%
管理費	1,745,733	1,661,301	84,432	3.39%
給与費	506,888	496,321	10,567	0.98%
役員報酬	185,374	182,266	3,108	0.36%
職員給	243,095	248,600	▲ 5,505	0.47%
嘱託給	74,353	61,389	12,964	0.14%
臨時雇賃金	4,066	4,066	0	0.01%
福利厚生費	116,535	92,788	23,747	0.23%
役員退職慰労金	25,000	25,000	0	0.05%
退職給付費用	28,508	45,000	▲ 16,492	0.06%
旅費交通費	53,245	52,977	268	0.10%
事務諸費	497,760	442,232	55,528	0.97%
謝礼金	127,480	114,610	12,870	0.25%
調査費	9,440	8,940	500	0.02%
減価償却費	40,444	41,244	▲ 800	0.08%
雑費	340,433	342,189	▲ 1,756	0.66%
経常費用計	51,463,248	45,955,782	5,507,466	100.00%
当期経常増減額	4,003	5,991	▲ 1,988	
2. 経常外増減の部				
(1) 経常外収益				
経常外収益計	0	0	0	
(2) 経常外費用				
経常外費用計	0	0	0	
当期経常外増減額	0	0	0	
税引前当期一般正味財産増減額	4,003	5,991	▲ 1,988	
法人税、住民税及び事業税支出	1,506	1,551	▲ 45	
他会計振替額	0	0	0	
税引後当期一般正味財産増減額	2,497	4,440	▲ 1,943	
当期一般正味財産増減額	0	0	0	
一般正味財産期首残高	514,948	540,790	▲ 25,842	
一般正味財産期末残高	517,445	545,230	▲ 27,785	
II 指定正味財産増減の部				
受取交付金(指)	30,904,780	28,324,852	2,579,928	
受取寄付金(指)	1,705,000	1,402,300	302,700	
受取預保納付金支援金(指)	0	0	0	
受取補助金等(指)	0	0	0	
固定資産受贈益(指)	0	0	0	
一般正味財産への振替額	▲ 50,745,995	▲ 45,116,139	▲ 5,629,856	
当期指定正味財産増減額	▲ 18,136,215	▲ 15,388,987	▲ 2,747,228	
指定正味財産期首残高	292,683,303	287,994,696	4,688,607	
指定正味財産期末残高	274,547,088	272,605,709	1,941,379	
III 正味財産期末残高	275,064,533	273,150,939	1,913,594	

活動資金

ボートレースの売上金の約2.8%

日本財団は、国土交通大臣が指定する船舶等振興機関として、全国の地方自治体が主催するボートレースの売上金の約2.8%を交付金として受け入れ、国内外の公益事業を実施している団体への事業支援を行っています。

※ボートレースは、1951年(昭和26年)に制定されたモーターボート競走法に基づき運営され、地方自治体が施行者(主催者)となって全国24のボートレース場でレースが開催されています。

ボートレースの売上金の流れ(2017年4月1日現在)

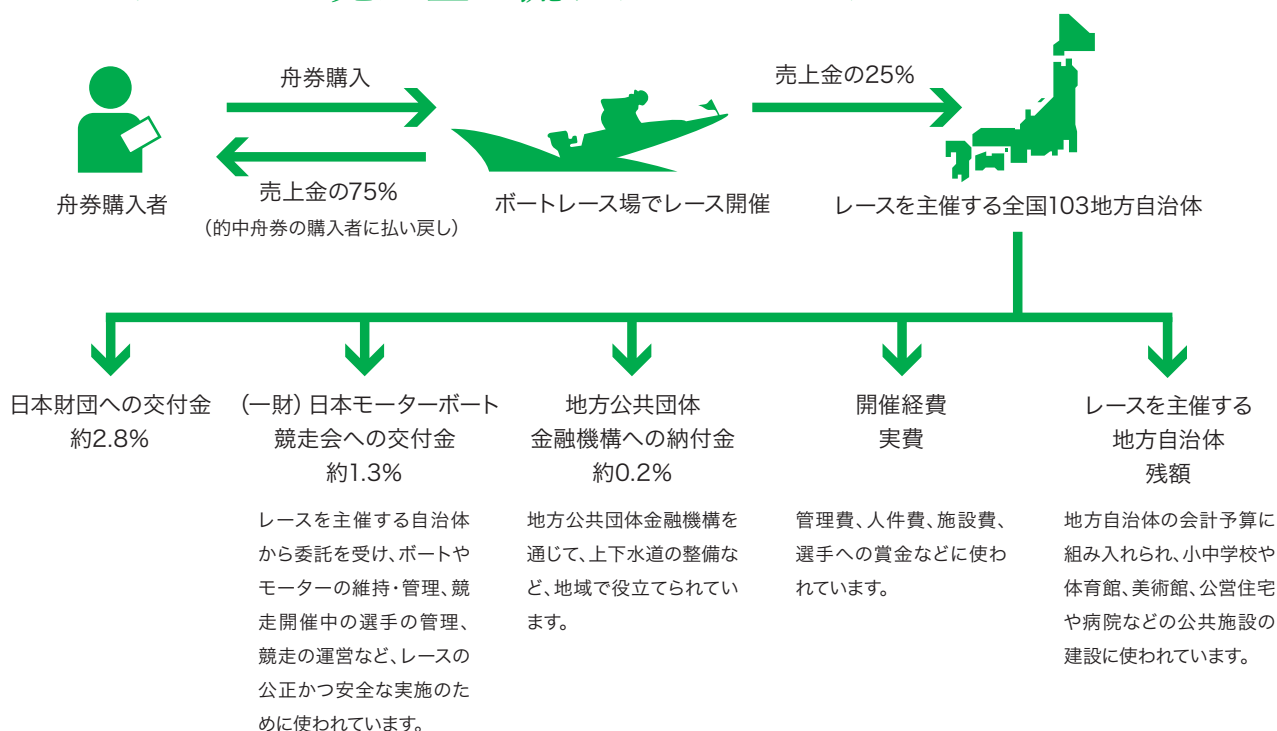

組織概要

名称: 公益財団法人 日本財団

会長: 笹川 陽平

所在地: 〒107-8404 東京都港区赤坂1-2-2

設立年月日: 1962年(昭和37年)10月1日

基本財産: 288億円(2017年3月31日現在)

評議員5名 理事9名 監事3名

職員114名(2017年4月1日現在)

組織図

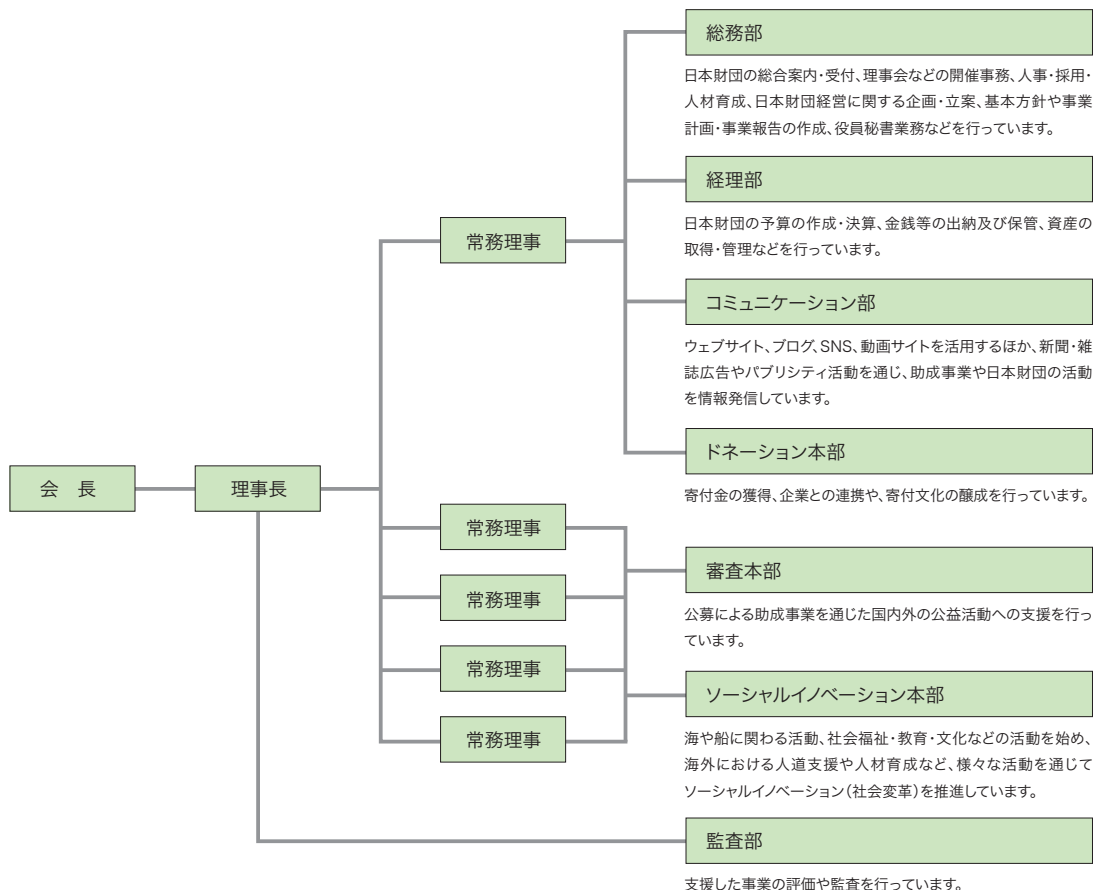

役員

役員名	氏名	
会長	笹川 陽平	元・日本財団 理事長
理事長	尾形 武寿	元・日本財団 常務理事
常務理事	海野 光行	元・日本財団 海洋グループ長
常務理事	佐藤 英夫	元・日本財団 国際協力グループ長
常務理事	田南 立也	元・日本財団 国際協力グループ長
常務理事	前田 晃	元・日本財団 経営企画グループ長
常務理事	森 祐次	元・日本財団 ソーシャルインノベーション本部 上席チームリーダー
非常勤理事	和泉 昭子	生活経済ジャーナリスト ファイナンシャルプランナー
非常勤理事	笹川 順平	株式会社ナスタ 代表取締役社長
常勤監事	金子 明	元・日本財団 総務グループ長
非常勤監事	吉田 博	税理士
非常勤監事	大藪 卓也	公認会計士

評議員

氏名	
下村 のぶ子	株式会社 海電社 代表取締役社長
田久保 忠衛	杏林大学 名誉教授
千野 境子	産経新聞社 客員論説委員
波多野 茂丸	福岡県遠賀郡 芦屋町長
屋山 太郎	政治評論家

五十音順/敬称略

アドバイザー会議委員

氏名	
今村 久美	認定特定非営利活動法人カタリバ 代表理事
垣内 俊哉	株式会社ミライロ 代表取締役社長
樺沢 一郎	日本放送協会 取材センター 国際部 副部長(デスク)
杉 良太郎	日本ベトナム特別大使
玉木 研二	毎日新聞 論説室専門編集委員
角田 克	朝日新聞 社長室 特別秘書役
中瀬 ゆかり	新潮社 出版部部长
米良 はるか	READYFOR株式会社 代表取締役

五十音順/敬称略

【お問い合わせ】

日本財団 コールセンター（受付時間 平日9:00～17:00）

電話番号：03-6229-5111

メールアドレス：cc@ps.nippon-foundation.or.jp



www.nippon-foundation.or.jp